

Dodatek č. 8
k Rámcové kupní smlouvě na dodávky dříví č. 2023/P/99/060101
(dále též „rámcová kupní smlouva“)

Lesy České republiky, s.p.

se sídlem Přemyslova 1106/19, Nový Hradec Králové, 500 08 Hradec Králové

IČO: 421 96 451

DIČ: CZ42196451

zapsaný v obchodním rejstříku vedeném Krajským soudem v Hradci Králové, oddíl AXII,
vložka 540

zastoupený: Ing. Radovanem Srbou, obchodním ředitelem

bankovní spojení: Komerční banka, a.s.,

č. účtu: 26300511/0100

(dále jako „*prodávající*“) na straně jedné**a****Mayr-Melnhof Holz Paskov s.r.o.**

se sídlem č.p. 544, 739 43 Staříč

IČO: 267 29 407

DIČ: CZ26729407

zapsaná v obchodním rejstříku vedeném u Krajského soudu v Ostravě, oddíl C, vložka 25480

zastoupená: Ing. Lukášem Konečným, MBA, jednatelem

Ing. Michalem Kociánem, jednatelem

Bankovní spojení: UniCredit bank Czech republic, a.s.

č.ú.: 2112241924 / 2700

(dále jako „*kupující*“) na straně druhé(prodávající a kupující dále též společně jako „*smluvní strany*“ a každý jednotlivě jako „*smluvní strana*“)uzavírají níže uvedeného dne, měsíce a roku tento roční dodatek pro rok 2023 (dále jen „*dodatek č. 8*“):**I.**

Tímto dodatkem se mění příloha č.1 RKS č. 2023/P/99/060101, ruší se doposud platná pravidla třídění dříví (technické podmínky Mayr-Melnhof Holz Paskov s.r.o.) z 11.7.2021 a nahrazují se pravidly novými s platností od 1.10.2024. Pravidla třídění dříví tzv. technické podmínky Mayr-Melnhof Holz Paskov s.r.o. jsou přílohou tohoto dodatku.

II.

V souladu s čl. I. rámcové kupní smlouvy smluvní strany uzavírají kvartální dodatek na množství dříví pro období od IV. kvartálu roku 2024 ve výši [redacted] m³. Po dodání [redacted] m³ přijatého pořezuschopného dříví bude dále dodáno dalších až [redacted] m³ nad rámec ročního plnění rámcové kupní smlouvy s bonusem [redacted] Kč za každý pořezuschopný dodaný m³ dříví. Celkem bude dodáno až [redacted] m³ dříví.

V souladu s čl. I rámcové kupní smlouvy smluvní strany uzavírají kvartální dodatek na cenu a množství dříví pro období IV. kvartálu roku 2024 dle dřevin a sortimentů takto:

Lokality dodávek:

OŘ Severní Morava – [redacted] m³

OŘ Jižní Morava – [redacted] m³

OŘ Východní Čechy – [redacted] m³

OŘ Severní Čechy – [redacted] m³

LZ Konopiště – [redacted] m³

Ceny dříví v CZK/m³ bez DPH:

a) Parita EXW

Čerstvá hmota 3 m a 5 m výřezy - parita EXW

| | čep 12 - 14 cm | 1 b | 2a - 2b | 3a - 3b | 4a |
|--|----------------|------------|------------|------------|------------|
| Kvalita B | [redacted] | [redacted] | [redacted] | [redacted] | [redacted] |
| Kvalita C | [redacted] | [redacted] | [redacted] | [redacted] | [redacted] |
| Kvalita KH | [redacted] | [redacted] | [redacted] | [redacted] | [redacted] |
| Kvalita D | [redacted] | [redacted] | [redacted] | [redacted] | [redacted] |
| Jedle bude převzata za ceny smrk - kvalita D | | | | | |

b) Parita EXW

Čerstvá hmota 4 m výřezy - parita EXW

| | čep 12 - 14 cm | 1 b | 2a - 2b | 3a - 3b | 4a - 4b |
|--|----------------|-----|---------|---------|---------|
| <i>Kvalita B</i> | | | | | |
| <i>Kvalita C</i> | | | | | |
| <i>Kvalita KH</i> | | | | | |
| <i>Kvalita D</i> | | | | | |
| Jedle bude převzata za ceny smrk - kvalita D | | | | | |

Bonus ■ Kč bez DPH za každý dodaný požezuschopný m3 SM/JD nad základní dodaný objem ■ m3 bude vyplacen na konci 4 Q jednorázově po ukončení veškerých dodávek 4 Q, na faktuře vystavené kupujícím. Bonus je příjmem Ř LČR a nebude přeučtován na dodávající OJ.

Dříví neodpovídající rámcové kupní smlouvě - neobjednaná hmota

| | | | |
|---|-----------------------------------|------------------|---|
| Přesílená hmota | délka 3 m, 5 m stř. průměr 45 cm+ | <i>Kvalita B</i> | ■ |
| | | <i>Kvalita C</i> | |
| | | <i>Kvalita D</i> | |
| | délka 4m stř. prům. 50 cm+ | <i>Kvalita B</i> | |
| | | <i>Kvalita C</i> | |
| | | <i>Kvalita D</i> | |
| Slabá hmota – výmět, vláknina | čep menší než 12 cm | | ■ |
| Dříví s obsahem kovu | | | |
| Borovice, Modřín | | | |
| Výmět, vláknina | | | |
| Hmota kratší než 3 m charakter vlákniny | | | |
| Dk - hluboké poškození hmyzem | | | |
| Hmota s nadměrkem > 40 cm | | | |

Ceny jsou uvedeny v CZK, bez DPH. Hmota je měřena bez kůry.

III.

1. Ujednání v čl. I tohoto dodatku č. 8 se uzavírají na dobu **do 31.12.2025.**
2. Ujednání v čl. II tohoto dodatku č. 8 se uzavírají na dobu určitou, a to od **1.10.2024 do 31.12.2024**
3. Tento dodatek je vyhotoven v počtu dvou stejnopisů, z nichž po jednom obdrží každá ze smluvních stran.

V Hradci Králové, dne 30.9.2024

V Staříči , dne 30.9.2024

Za prodávajícího:

**Ing. Radovan Srba**

obchodní ředitel

Lesy České republiky, s.p.

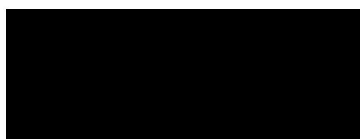

Za kupujícího:

**Ing. Lukáš Konečný, MBA**

jednatel

Mayr-Melnhof Holz Paskov s.r.o.

**Ing. Michal Kocián**

jednatel



Kvality dle Doporučených pravidel pro měření a třídění dříví - LČR, s.p.

| Kvality dle DP (tab. 13) (zadávané kvality) | B B | C C | D D | Výmět FH, SC |
|--|---|---|--|--|
| Sbíhavost (elektr. měř.) do 19 cm STP (STřed. Prům.) 20 - 29 cm STP 30 - 44 cm STP | dovoluje se: do 1,25 cm/bm do 1,50 cm/bm do 2,00 cm/bm | dovoluje se: >1,25 – ≤ 2,00 cm/bm >1,50 – ≤ 2,50 cm/bm >2,00 – ≤ 3,00 cm/bm | dovoluje se: > 2.00 cm/bm > 2.50 cm/bm > 3.00 cm/bm | Při překročení: FH ≥ 2,60 cm/bm FH ≥ 3,10 cm/bm FH ≥ 3,60 cm/bm |
| Křivost jednostr. (el. měř.) v % STředového Průměru | Průhyb méně než 15 % STP | Průhyb v rozmezí 15 - 20 % STP | Průhyb v rozmezí 21 - 32 % STP | FH – extrémní křivost FH – kolena FH – patky FH – vícenásobná křivost |
| Složená křivost | nepovoleno | nepovoleno | nepovoleno | |
| Suky Bez rozlišení středového ϕ | zdravé srostlé: do 4 cm nesrostlé: do 3 cm nezdravé: do 2 cm, max 2 ks/bm | do 6 cm do 5 cm do 3 cm | do 8 cm do 10 cm max 1 ks na bm do 8 cm | FH – extrémní sukátost |
| Napadení hmyzem Mělké (do 3 mm) Hluboké (nad 3 mm) | nedovoluje se nedovoluje se | dovoluje se nedovoluje se | bez omezení bez omezení (bude označeno DK) | |
| Zbarvení *) Tvrdá hniloba | nedovoluje se nedovoluje se | nedovoluje se nedovoluje se | bez omezení bez omezení | |
| Měkká hniloba | nedovoluje se | nedovoluje se | nedovoluje se | SC - při vyskytu |
| Křemenitost | dovoluje se nejvýše do 10% průměru čela, čepu | přípustné nejvýše do 40% průměru čela, čepu | dovoluje se | |
| Točitost do 29 cm nad 30 cm | pod 5 cm/bm pod 7 cm/bm | pod 8 cm/bm pod 10 cm/bm | dovoluje se (dříví musí být ještě vhodné pro pilařské zpracování) | FH - extrémní točitost |
| Trhliny Dřeňové, hvězdicové Odlupčivé <i>Současný výskyt</i> Výsušné plášťové, procházející a přecházející | max 1/4 tloušťky čela, čepu nedovoluje se nedovoluje se nedovoluje se | max 1/3 tloušťky čela, čepu max 1/4 tloušťky čela, čepu nedovoluje se mělká výsušná se povoluje | dovoluje se dovoluje se dovoluje se mělká výsušná se povoluje | FH - výrobní trhliny, zlomy FH - významné výsušné plášťové a přecházející trhliny, znemožňující pilařské využití hmoty na výrobní technologii Mayr-Melnhof Holz Paskov s.r.o., nebo kde souhrn vad je vyšší než u "D", včetně procházejících trhin |
| Excentrická dřev | do 15 % | bez omezení | | |
| Definice sortimentu | Čerstvé dříví běžné až prvotřídní jakosti, zdravé kmeny bez boulí a skupinových suků s povolenými vadami uvedeného rozsahu. Kůrovcové dříví není povoleno. | Dříví běžné až méně hodnotné. Vady výrazně nesnižující jeho přirozené vlastnosti. Rozsah uvedených vad nesmí být překročen. Čerstvé kůrovcové dříví je povoleno, nesmí být zabarveno. | Dříví vhodné pro pilařské zpracování, rozsah uvedených vad nesmí být překročen. Do této kvality bude zatříděno dříví napadené kůrovcem v rozsahu vad určující tuto kvalitu. | Dříví s vadami, které vylučují pilařské zpracování viz. Dodatek: Vady řadící hmoty do kvality FH (vláknina, výmět) |

*) plísně, rakovina, zbarvení běle, zbarvení jádra, barevné skvrny, díry po okusu zvěř, závaly, mrazové trhliny

Mělká trhlina - umožňující pilařské využití hmoty na výrobní technologii Mayr-Melnhof Holz Paskov s.r.o.

Kmeny s nečitelnými (znečištěnými) čely **mohou** být zaříděny do kvality "D", dodávka s více než 20-ti % znečištěných čel, bude odmítnuta jako celek

Vyjimečně lze přivést na jednom autě dvě dodávky (na dva DL), auto se třemi dodávkami (DL) nebude převzato

Všeobecné podmínky pro kvalitativní třídění kůrovcového dříví viz.: Třídění kůrovcového dříví

Platnost: 1.října 2024



Třídění kůrovcového dříví



Od 11. července 2021 platí pro kvalitativní třídění kůrovcového dříví následující pravidla:

- **Kvalita C** – ojediněle vyskytující se požerky jsou povoleny, podstatná část kmene je v kůře kulatina má světlé lýko.
Dříví splňující parametry kvality „C“ dané „Technickými podmínkami MMHP“
(Není povoleno žádné zbarvení!).
- **Kvalita KH** – musí splňovat parametry kvality „C“ (křivost, sbíhavost, hniloba atd.) dané „Technickými podmínkami MMHP“.
Do kvality KH je tříděno – čerstvé dříví prokazatelně napadeno kůrovcem, povoleno zamodránění do ¼ tloušťky čela čepu, kulatina je povolena v kůře i zcela bez kůry a může mít tmavé lýko.
(Ostatní vady jako hniloba, trhliny, hluboké napadení hmyzem atd. jako u kvality „C“!)
- **Kvalita D** – čerstvé i staré dříví napadené kůrovcem splňující parametry kvality „D“ dané „Technickými podmínkami MMHP“ (vady které řadí kulatinu do této kvality, jako zbarvení, tvrdá hniloba, trhliny atd.)
- **Kvalita FH** je tříděna pouze pokud dříví odpovídá této kvalitě dané „Technickými podmínkami MMHP“. Dříví, které svými vadami vylučuje pilařské zpracování.

Třídění kůrovcového dříví – patří do KH



Zamodráání menší než ¼ tloušťky čela čepu

„čisté“ (nezamodralé), ale
prokazatelně kůrovcové dříví



Zamodráání menší než ¼ tloušťky čela čepu

Třídění kůrovcového dříví – nepatří do KH

kvalita D:

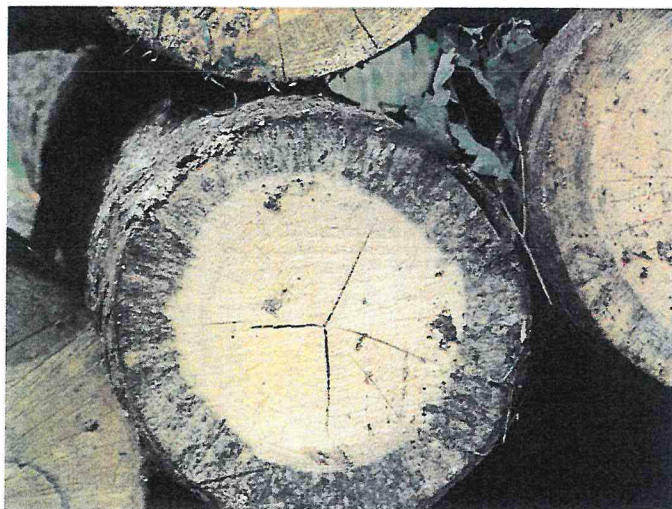

Zamodráni větší než ¼ tloušťky čela
čepu



Zamodráni větší než ¼ tloušťky čela
čepu a počínající paprsky hniloby!



Zamodráni větší než ¼ tloušťky čela
čepu

kvalita C

(zabarvení není způsobeno kůrovcem!)



kvalita D



kvalita FH

