

VÝKAZ DOSAVADNÍHO A NOVÉHO STAVU ÚDAJŮ KATASTRU NEMOVITOSTÍ

Dosavadní stav				Nový stav										
Označení pozemku parc. číslem	Výměra parcely		Druh pozemku Způsob využití	Označení pozemku parc. číslem	Výměra parcely		Druh pozemku Způsob využití	Typ stavby Způsob využití	Způsob určení výměry	Porovnání se stavem evidence právních vztahů				
	ha	m ²			ha	m ²				Díl přechází z pozemku označeného v katastru nemovitostí	dřívější poz. evidenci	Číslo listu vlastnictví	Výměra dflu	
		ha	m ²			ha	m ²			ha	m ²			
3103/202	22	44	vodní pl. tok přirozený	3103/202	3	69	orná půda		0					
				3103/208	2	08	ostat.pl. jiná plocha		0	3103/202	10002	2	08	
				3103/209	16	67	vodní pl. tok přirozený		0	3103/202	10002	16	67	
	22	44			22	44								

Výkaz údajů o bonitovaných půdně ekologických jednotkách (BPEJ) k parcelám nového stavu

Parcelní číslo podle katastru nemovitostí		Kód BPEJ	Výměra		BPEJ na dflu parcely	Parcelní číslo podle zjednodušené evidence		Kód BPEJ	Výměra		BPEJ na dflu parcely
zjednodušené evidence	ha		m ²	ha		m ²					
3103/202		06000	3	69							

Seznam souřadnic (S-JTSK)

Souřadnice pro zápis do KN

Číslo bodu	Y	X	kód kv.	Poznámka
5836-2046	582250.02	1210072.68	6	kolík, dočasně dle § 91 odst. 2 KV
5836-2073	582165.10	1210276.36	6	kolík, dočasně dle § 91 odst. 2 KV
6232-985	582242.82	1210068.21	8	plast. mezník
6232-1055	582188.23	1210259.92	8	kolík, dočasně dle § 91 odst. 2 KV
6232-1068	582179.74	1210260.83	8	kolík, dočasně dle § 91 odst. 2 KV
6232-1103	582159.91	1210313.50	8	kolík, dočasně dle § 91 odst. 2 KV
3	582184.83	1210260.28	8	kolík, dočasně dle § 91 odst. 2 KV
4	582162.38	1210295.81	8	kolík, dočasně dle § 91 odst. 2 KV

GEOMETRICKÝ PLÁN pro rozdělení pozemku	Geometrický plán ověřil úředně oprávněný zeměměřický inženýr:		Stejnopis ověřil úředně oprávněný zeměměřický inženýr:	
	Jméno, příjmení:		Jméno, příjmení:	
	Číslo položky seznamu úředně oprávněných zeměměřických inženýrů: 1776/98		Číslo položky seznamu úředně oprávněných zeměměřických inženýrů: 1776/98	
	Dne: 21.3.2023 Číslo: 12/2023		Dne: 3.4.2023 Číslo: 20/2023	
Nálezitostmi a přesností odpovídá právním předpisům.		Tento stejnopis odpovídá geometrickému plánu v elektronické podobě uloženému v dokumentaci katastrálního úřadu.		
Vyhotovitel: Povodí Moravy, s.p. Dřevařská 11 602 00 Brno IČ: 70890013		Katastrální úřad souhlasí s očíslováním parcel.		
Číslo plánu: 7592-16/2023		 KÚ pro Jihomoravský kraj KP Břeclav PGP 359/2023-704 2023.03.27 14:18:00 +02'00'		
Okres: Břeclav				
Obec: Břeclav				
Kat. území: Břeclav				
Mapový list: Břeclav 2-5/11		Ověření stejnopisu geometrického plánu v listinné podobě.		
Dosavadním vlastníkům pozemků byla poskytnuta možnost seznámit se v terénu s průběhem navrhovaných nových hranic, které byly označeny předepsaným způsobem: viz. seznam souřadnic				

3103/3

3000/16

3019

3000/15

3103/208

3000/14

190/54

6232-985

8.50

5836-2046

3103/209

3100/121

3012

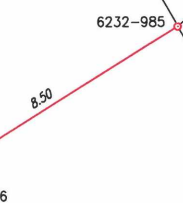
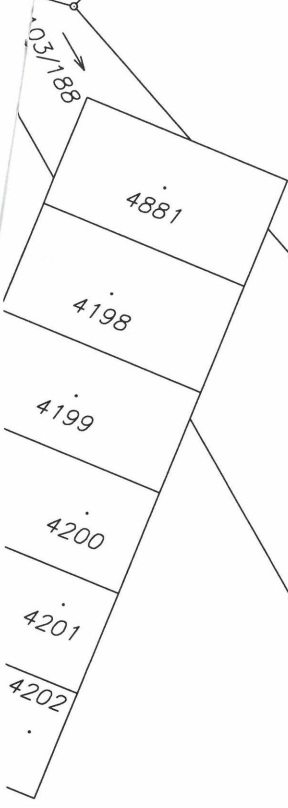

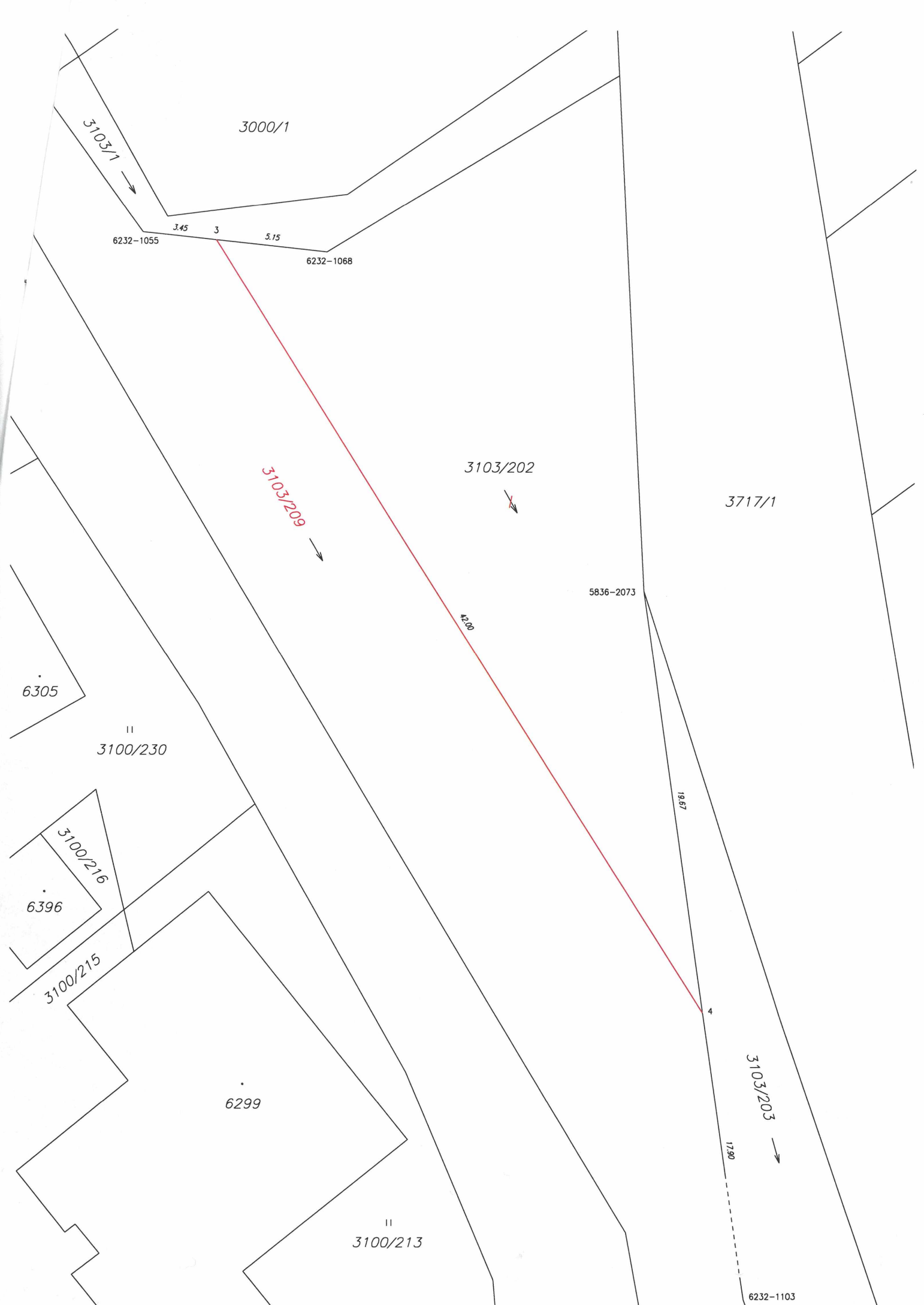

3000/1

3103/1 →

6232-1055

3.45

3

5.15

6232-1068

3103/209 →

3103/202 ↓

3717/1

5836-2073

6305

||
3100/230

3100/216

6396

3100/215

6299

||
3100/213

19.67

3103/203 →

17.90

6232-1103

42.00

4