ČASOVÝ HARMONOGRAM

ID	Název úkolu	Doba trvání	Zahájení	Dokončení	Režim úkolu
1	**Stavební úpravy a přístavby pavilonu „C“ –**	**390 dny?**	**14.10. 24**	**07.11. 25**	
2	Předpokl. datum nabytí účinnosti SoD	1 den	14.10. 24	14.10. 24	
3	Předání staveniště	1 den	15.10. 24	15.10. 24	
4	Zahájení stavebních prací	1 den	16.10. 24	16.10. 24	
5	**Stavební část**	**388 dny?**	**15.10. 24**	**06.11. 25**	
6	**HSV - Práce a dodávky HSV**	**384 dny?**	**15.10. 24**	**02.11. 25**	
7	Bourání - stavební část	140 dny	17.10. 24	05.03. 25	
8	Zemní práce	140 dny	23.10. 24	11.03. 25	
9	zakládání	140 dny?	24.10. 24	12.03. 25	
10	Svislé a kompletní konstrukce	150 dny	06.11. 24	04.04. 25	
11	vodorovné konstrukce	150 dny	06.11. 24	04.04. 25	
12	komunikace pozemní	60 dny	04.09. 25	02.11. 25	
13	úpravy povrchů, podlahy a osazování výplní	**220 dny**	**14.02. 25**	**21.09. 25**	
14	úprava povrchů vnitřních	90 dny	14.02. 25	14.05. 25	
15	úprava povrchů vnějších	170 dny	05.04. 25	21.09. 25	
16	podlahy a podlahové konstrukce	80 dny	31.03. 25	18.06. 25	
17	ostatní konstrukce a práce, bourání	305 dny	15.10. 24	15.08. 25	
18	**PSV - Práce a dodávky PSV**	**366 dny**	**06.11. 24**	**06.11. 25**	
19	Izolace proti vodě, vlhkosti a plynům	120 dny	26.11. 24	25.03. 25	
20	Povlakové krytiny	75 dny	16.03. 25	29.05. 25	
21	Izolace Tepelné	160 dny	31.03. 25	06.09. 25	
22	Konstrukce tesařské	75 dny	16.03. 25	29.05. 25	
23	Konstrukce suché výstavby	160 dny	15.05. 25	21.10. 25	
24	Konstrukce klempířské	75 dny	09.07. 25	21.09. 25	
25	Konstrukce Truhlářské	180 dny	05.05. 25	31.10. 25	
26	Konstrukce zámečnické	360 dny	06.11. 24	31.10. 25	
27	Podlahy z dlaždic	190 dny	20.04. 25	26.10. 25	
28	Podlahy povlakové	115 dny	09.07. 25	31.10. 25	
29	Podlahy lité	115 dny	09.07. 25	31.10. 25	
30	Dokončovací práce - obklady	140 dny	15.05. 25	01.10. 25	
31	Dokončovací práce - nátěry	126 dny	04.07. 25	06.11. 25	
32	Dokončovací práce - malby a tapeta	126 dny	04.07. 25	06.11. 25	
33	Dokončovací práce - čalounické úptavy	60 dny	24.07. 25	21.09. 25	
34	**Technologie TZB**	**313 dny**	**22.12. 24**	**30.10. 25**	
35	Zdravotně - technické istalace	283 dny	21.01. 25	30.10. 25	
36	Elektro - silnoproud	283 dny	21.01. 25	30.10. 25	
37	Elektro - slaboproud	283 dny	21.01. 25	30.10. 25	
38	Ústřední vytápění	283 dny	21.01. 25	30.10. 25	
39	Chlazení	253 dny	20.02. 25	30.10. 25	
40	VZT	313 dny	22.12. 24	30.10. 25	
41	VRF chlazení	203 dny	11.04. 25	30.10. 25	
42	EPS a ERO	283 dny	21.01. 25	30.10. 25	
43	Mediplyny	223 dny	22.03. 25	30.10. 25	
44	Měření a regulace	283 dny	21.01. 25	30.10. 25	
45	Speciální nábytek	143 dny	10.06. 25	30.10. 25	
46	**Montáže dopr. Zaříze.,sklad. Zař. a váh**	120 dny	04.07. 25	31.10. 25	
47	**Ostatní a vedlejší náklady**	**390 dny**	**14.10. 24**	**07.11. 25**	
48	**termínový milník - Stavební úpravy stávajících částí**	0 dny	14.08. 25	14.08. 25	

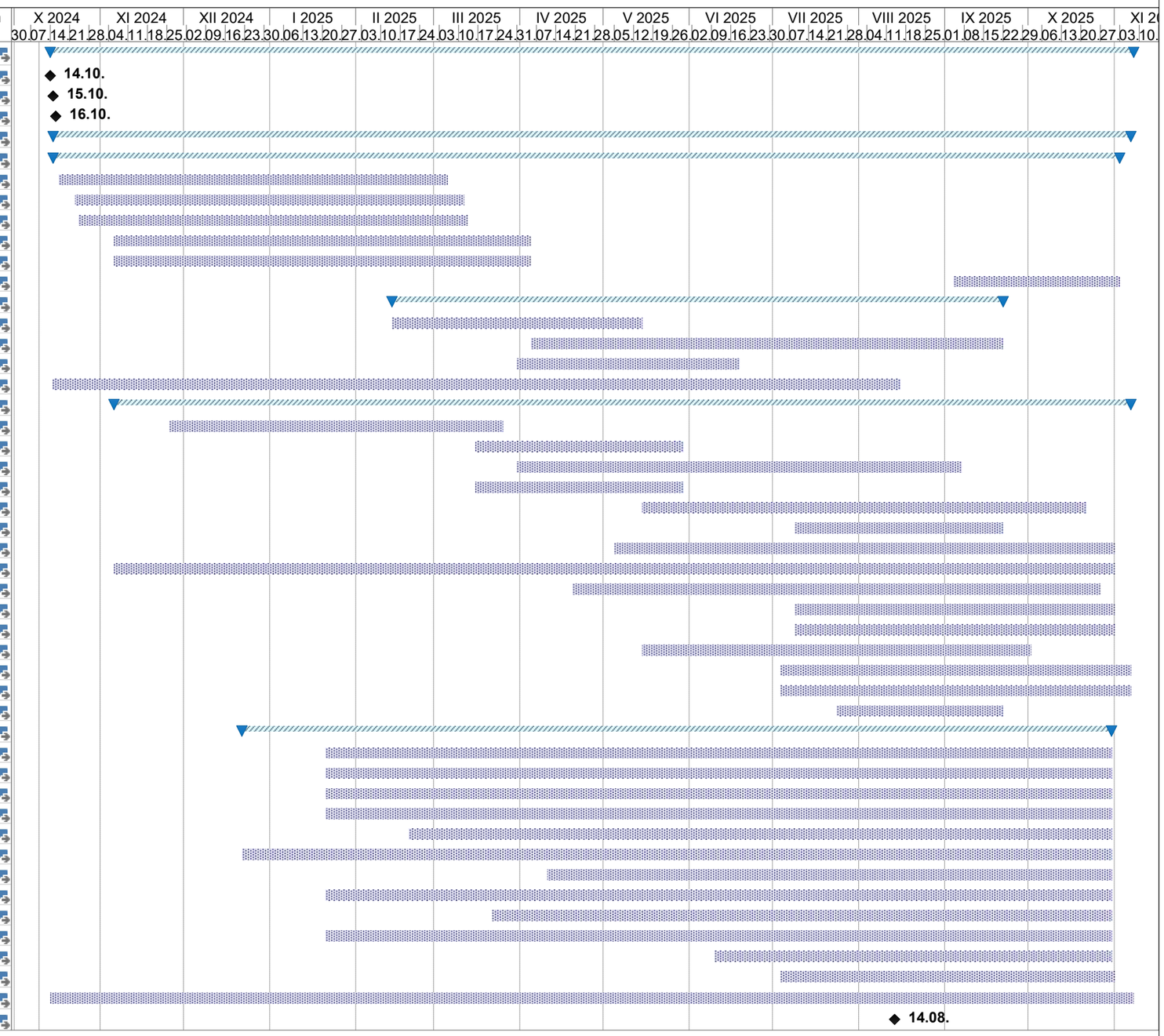

Úkol | Rozdělení | Milník | Souhrnný | Souhrn projektu