

	767 99 Ostatní atypické kovové prvky									
36	767990010RAC	...10 - 50 kg/kus OCK1. : (40,5+48,6+63,18+63,99+31,44+22,89+55,12+59)*1,08 OCK2. : (40,5+48,6+126,36+47,16+22,82+55,12+59)*1,08 OCK3. : (21,06+59,94+126,36+24+41,3+26,96+59,93+64,83+18,75)*1,08 poročty OCK1. : 16,41*37,8*1,08 OCK2. : 16,41*37,8*1,08 OCK3. : 14,55*37,8*1,08	kg	3 259,43560 415,49760 431,52480 478,58040 669,92184 669,92184 593,98920	65,00	211 883,31	AP-PSV	RTS		
37	767990010RAE	...100 - 250 kg/kus OCK1. : (329,36+494,7)*1,08 OCK2. : (329,36+494,70)*1,08 OCK3. : (357,78+438,6)*1,08	kg	2 640,06000 889,98480 889,98480 860,09040	82,00	163 683,72	AP-PSV	RTS		
38	767-01	Zárové zlnkování ocel. kce 2640,06+3259,43	kg	5 899,49000 5 899,49000	18,00	106 190,82		Vlastní		
Díl: 783		Nátěry				28 500,00				
	783 90-01 Odstranění nátěrů									
39	783900010RAB	...z ocelových konstrukcí, opálením 8*15*2,5	m2	300,00000 300,00000	93,00	28 500,00	AP-PSV	RTS		
Díl: D98		Přesuny sutí a vybouraných hmot				495 017,04				
	979 01 Svislá doprava sutí a vybouraných hmot									
40	97901111R00	...za prvé podlaží nad nebo pod základním podlažím	t	204,77404	130,00	26 620,63	801-3	RTS		
41	97901112R00	...příplatek za každé další podlaží	t	1 023,87020	80,00	81 909,62	801-3	RTS		
	979 08-1 Odvoz sutí a vybouraných hmot na skládku									
42	97908111R00	...do 1 km	t	204,77404	177,00	36 245,01	801-3	RTS		
43	97908112R00	...příplatek za každý další 1 km	t	2 866,83656	12,00	34 402,04	801-3	RTS		
	979 08-2 Vnitrostaveništní doprava sutí a vybouraných hmot									
44	97908211R00	...do 10 m	t	204,77404	115,00	23 549,01	801-3	RTS		
45	97908212R00	...příplatek k ceně za každých dalších 5 m	t	1 228,64424	13,00	15 972,38	801-3	RTS		
	979 08-4 Poplatek za skládku									
46	979990102R00	...směsí betonu a cihel nad 30x30 cm 204,77404-29,45-1,83-3,86-0,69	t	169,14404 169,14404	1 200,00	202 972,85	801-3	RTS		
47	979990121R00	...asfaltové pásy 3,66	t	3,66000 3,66000	1 200,00	4 392,00	801-3	RTS		
48	979990122R00	...PVC střešní krytina hydroizolace vč. geotextilie : 1,83	t	1,83000 1,83000	1 200,00	2 196,00	801-3	RTS		
49	979990143R00	...polystyren 0,69	t	0,69000 0,89000	1 200,00	828,00	801-3	RTS		
50	979-001	Poplatek za skládku sutí - škvárový násyp 29,45	t	29,45000 29,45000	1 300,00	38 285,00		Vlastní		
51	979094211R00	Nakládání nebo překládání vybourané sutí	t	204,77404	139,00	27 644,50		Vlastní		

CELKEM

8

9

10

11



12

13

14

15

16

17

18

19

Položkový soupis prací a dodávek

S:	11/2016	REKONSTRUKCE A DOBUDOVÁNÍ JANÁČKOVA DIVADLA
O:	SO 01	REKONSTRUKCE JANÁČKOVA DIVADLA
R:	01.01.12	OPRAVA FASADY

P.č.	Číslo položky	Název položky	MJ	množství	cena / MJ	celkem	Cenik	Cen. soustava
		Ceník, kapitola						
		Poznámka uchazeče						
Díl:	8	Úpravy povrchu, podlahy				2 714 368,00		
	622 90	Očištění po opravách vnějších omítek						
1	622902110R00	...kamenných říms a šambrán 305*2	m2	610,00000 610,00000	185,00	112 850,00	801-4	RTS
	622 90-4	Očištění fasád						
2	622904115R00	...tlakovou vodou, složitost fasády 3 - 5 Roosev. : 3*9*8*2 Park. : 3*9*8*2 Šimsa. : 698	m2	1 562,00000 432,00000 432,00000 698,00000	169,00	262 416,00	801-1	RTS
3	622-01	Oprava korunní římsy objektu dle PD 1. Vyspravení mikrotrhlin : 2. Penetrace plochy korunní římsy silikát : 3. Nátěr ploch korunní římsy silikát : 698,00	m2	698,00000	2 200,00	1 535 600,00		Vlastní
4	622-01	oprava plochy bočních jevišť dle PD varianty f 1. nanesení prostředků : 2. Vyspravení mikrotrhlin váp. štukem. : 3. Nový hydrofobizační sjedn. nátěr : 3*9*8*2	m2	432,00000	1 880,00	803 520,00		Vlastní
Díl:	94	Lešení a stavební výtahy				765 244,00		
	941 94-1	Montáž lešení lehkého pracovního řadového s podlahami						
5	941941042R00	...šifky od 1,00 do 1,20 m, výšky přes 10 do 30 m Roosev. : 26*17 Park. : 26*17	m2	884,00000 442,00000 442,00000	36,00	31 824,00	800-3	RTS
	941 94-19	příplatek za každý další i započatý měsíc použití lešení						
6	941941292R00	...šifky od 1,00 do 1,20 m a výšky přes 10 do 30 m 884*2	m2	1 768,00000 1 768,00000	27,00	47 736,00	800-3	RTS
	941 94-18	Demontáž lešení lehkého řadového s podlahami						
7	941941842R00	...šifky přes 1 do 1,2 m, výšky přes 10 do 30 m	m2	884,00000	26,00	22 984,00	800-3	RTS
	944 94-40	Montáž ochranné sítě						
8	944944011R00	...z umělých vláken	m2	884,00000	3,00	2 652,00	800-3	RTS
	944 94-409	příplatek k ceně za každý další i započatý měsíc použití ochranných sítí						
9	944944031R00	...z umělých vláken 884*2	m2	1 768,00000 1 768,00000	1,50	2 652,00	800-3	RTS
	944 94-48	Demontáž ochranné sítě						
10	944944081R00	...z umělých vláken	m2	884,00000	2,00	1 768,00	800-3	RTS
11	94-01	dodávka ochranné sítě 884*1,2	m2	1 060,80000 1 060,80000	35,00	37 128,00		Vlastní
12	94-02	Nájemné samohybná kloubová teleskop. prac., plošina, Roosev, Park 60 dní, 8hod. denně : 8*60	hod.	480,00000 480,00000	650,00	312 000,00		Vlastní
13	94-03	Přijezd plošiny na stavbu	kpl.	1,00000	6 500,00	6 500,00		Vlastní
14	94-04	horolezecké práce římsa Mor, náměstí, Jezuitská, + lanové sjezdy	kpl.	1,00000	300 000,00	300 000,00		Vlastní
Díl:	95	Dokončovací konstrukce na pozemních stavbách				89 441,25		
15	95-01	Ochrana kamenných prvků z Travertinu, proti, zatečení, PE folii + likvidace 305*3*1,15	m2	1 052,25000 1 052,25000	85,00	89 441,25		Vlastní
Díl:	99	Staveništní přesun hmot				11 574,42		
	999 28	Přesun hmot pro opravy a údržbu objektů oborů 801, 803, 811 a 812						
	999 28-2	pro opravy a údržbu vnějších pláští dosavadních objektů						
16	999281211R00	...výšky do 25 m	t	17,95876	585,00	10 505,87	801-4	RTS
	999 28	Přesun hmot pro opravy a údržbu objektů oborů 801, 803, 811 a 812						
	999 28-2	pro opravy a údržbu vnějších pláští dosavadních objektů						
	999 28-23	příplatek za zvětšený přesun přes vymezenou největší dopravní vzdálenost						
17	999281293R00	...do 1000 m	t	17,95876	59,50	1 068,55	801-4	RTS
Celkem za objekt								

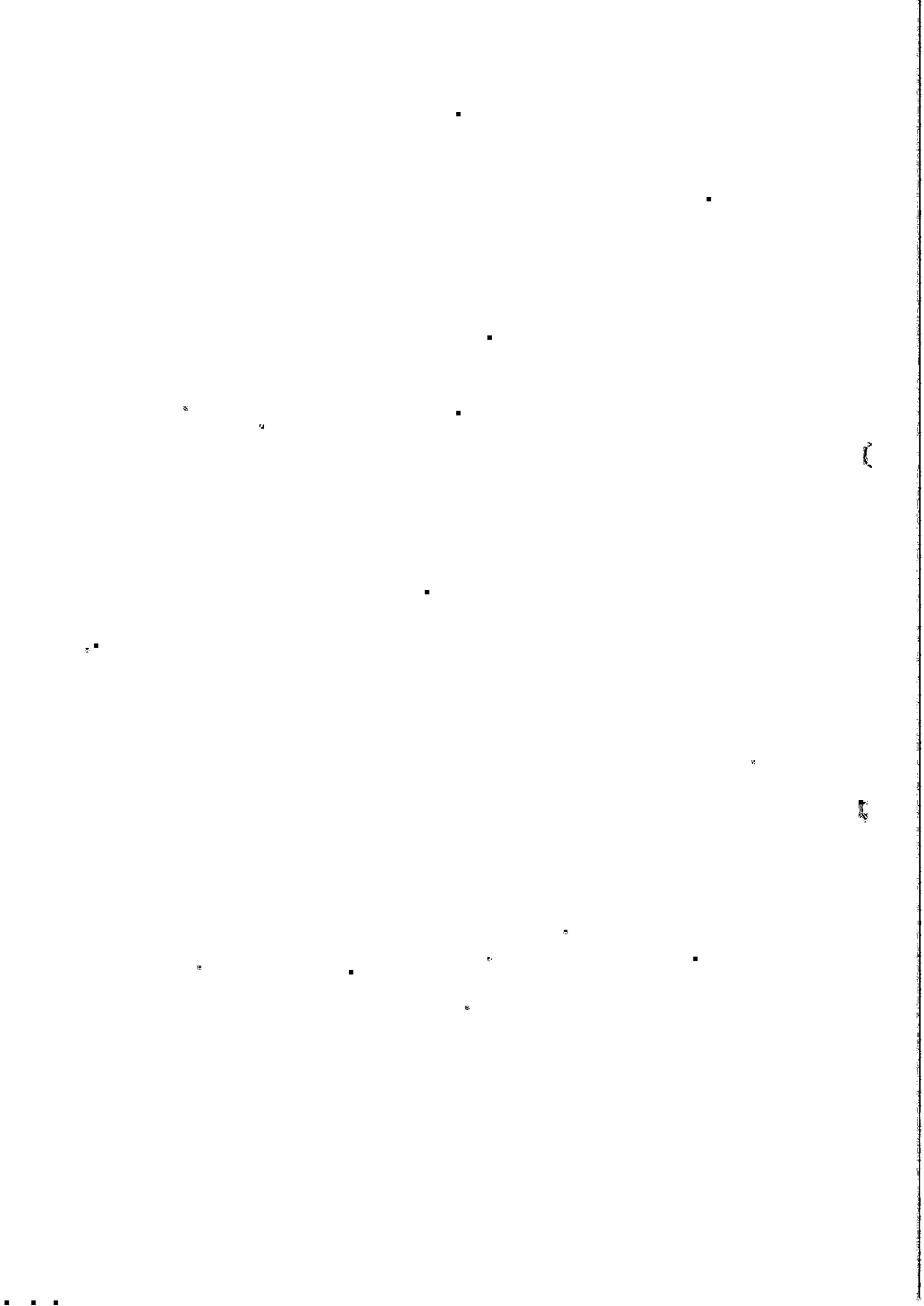

Položkový soupis prací a dodávek

S:	11/2016	REKONSTRUKCE A DOBUDOVÁNÍ JANÁČKOVA DIVADLA
O:	SO 01	REKONSTRUKCE JANÁČKOVA DIVADLA
R:	01.01.13	DŘEVĚNÉ OBKLADY VE FOYER

P.č.	Číslo položky	Název položky	MJ	množství	cena / MJ	celkem	Ceník	Cen. soustava
	Ceník, kapitola	Poznámka uchazeče						
Díl:	2	Základy a zvláštní zakládání				22 128,40		
	289 97-0	Geotextilie separační, filtrační, zpevňující						
1	289970111R00	...polypropylén, 300 g/m2 (7,1+14+9,7+10+14+8)*3*1,15 (7,1+11,8+8+32+8+11,15+10)*3*1,15 (13,5+14+32+15+11,5)*3*1,15 (3,3+3,3+9+7,5+4+4)*3*1,15 (4+6,5+6,5+4+9+5,5+4)*3*1,15 (4+6,5+6,5+4*4)*3*1,15	m2	1 164,54750 206,31000 303,77250 297,04500 107,29500 136,27500 113,85000	19,00	22 128,40	800-2	RTS
Díl:	94	Lešení a stavební výtahy				34 062,75		
	941 95-5	Lešení lehké pracovní pomocná						
2	941955001R00	...pomocná, o výšce lešeníové podlahy do 1,2 m 104, : 3,3*1,5 105, : 3,3*1,5 212, : 9*1,5 213, : 7,5*1,5 214, : 4*1,5 215, : 4*1,5 216, : 4*1,5 217, : 6,5*1,5 218, : 6,5*1,5 219, : 4*1,5 220, : 9*1,5 221, : 5,5*1,5 222, : 4*1,5 223, : 4*1,5 224, : 6,5*1,5 225, : 6,5*1,5 226, : 4*1,5 227, : 4*1,5 206, : 4*1,5 407, : 4*1,5	m2	155,40000 4,95000 4,95000 13,50000 11,25000 6,00000 6,00000 9,75000 9,75000 6,00000 13,50000 8,25000 6,00000 6,00000 9,75000 9,75000 6,00000 6,00000 6,00000 6,00000 6,00000 6,00000 6,00000	65,00	10 101,00	800-3	RTS
3	941955002R00	...pomocná, o výšce lešeníové podlahy přes 1,2 do 1,9 m 401, : 13,6*1,5 402, : 14*1,5 403, : 32*1,5 404, : 15*1,5 405, : 11,5*1,5	m2	129,15000 20,40000 21,00000 48,00000 22,50000 17,25000	65,00	8 394,75	800-3	RTS
4	941955003R00	...pomocná, o výšce lešeníové podlahy přes 1,9 do 2,5 m 107, : 7,1*1,5 108, : 14*1,5+5*2,5 109, : 9,7*1,5 101, : 10*1,5 102, : 14*1,5+5*2,5 103, : 7,1*1,5 201, : 11,8*1,5 202, : 8*1,5 203, : 32*1,5 204, : 8*1,5 205, : 11,8*1,5 230, : 10*1,5	m2	239,80000 10,65000 33,50000 14,55000 15,00000 33,50000 10,65000 17,70000 12,00000 48,00000 12,00000 48,00000 17,25000 15,00000	65,00	15 587,00	800-3	RTS
Díl:	99	Staveništní přesun hmot				2 085,16		
	999 28	Přesun hmot pro opravy a údržbu objektů oborů 801, 803, 811 a 812						
	999 28-1	pro opravy a údržbu dosavadních objektů včetně vnějších plášťů						
5	999281111R00	...výšky do 25 m,	t	2,39398	871,00	2 085,16	801-4	RTS
Díl:	766	Konstrukce truhlářské				11 408 362,70		
	998 76-6	Přesun hmot pro konstrukce truhlářské 50 m vodorovně						
6	998766203R00	...v objektech výšky do 24 m	%	73 408,37560	1,70	124 714,84	800-766	RTS
7	766-01	Repase dřevěných obkladů postup repase dle PD. : 101,35,2 102, : 83,6 103, : 19,7 104, : 5,7 106, : 5,7 107, : 20,2 108, : 83,6 201, : 49,5 202, : 27 203, : 130,1	m2	1 069,38000 35,20000 83,60000 19,70000 5,70000 5,70000 20,20000 83,60000 49,50000 27,00000 130,10000	7 124,50	7 618 794,22		Vlastní

	204, : 26,5			26,50000				
	205, : 46			46,00000				
	212, : 24			24,00000				
	213, : 6,3			6,30000				
	214, : 9,4			9,40000				
	215, : 6,4			6,40000				
	216, : 4,9			4,90000				
	217, : 33,5			33,50000				
	218, : 19,5			19,50000				
	219, : 11,6			11,60000				
	220, : 24			24,00000				
	221, : 6,3			6,30000				
	222, : 5,6			5,60000				
	223, : 9,4			9,40000				
	224, : 33,5			33,50000				
	225, : 19,1			19,10000				
	226, : 11,6			11,60000				
	227, : 4,9			4,90000				
	401, : 48,8			48,80000				
	402, : 50,4			50,40000				
	403, : 99,3			99,30000				
	404, : 50,4			50,40000				
	405, : 48,2			48,20000				
	406, : 4,74			4,74000				
	407, : 4,74			4,74000				
8	766-02	Vybourání dveří, zárubně, nové osazení 151/225 stěna 201,205, : 2	ks	2,00000	12 604,66	25 209,76		Vlastní
9	766-03	předpoklad výroba nového kování dveří 50%	ks	22,00000	31 912,20	693 268,33		Vlastní
10	766-04	demonitáž obložení stěna 201, : 1,91*3,86 stěna 205, : 1,91*4,3	m2	15,58560 7,37000 8,21000	750,29	11 787,28		Vlastní
11	766-05	montáž obložení + rošt stěna 201+205, : 15,58 nová stěna 230, : 8,6*4,13	m2	51,09800 15,58000 35,52000	1 134,44	57 987,57		Vlastní
12	766-06	dodávka dřevěných obkladů stěn dyha dle PD stěna 230, : 35,52*1,1	m2	39,07200 39,07200	5 041,95	196 999,13		Vlastní
13	766-101	Repase požárních dveří, doplnění těsnění, přechod., lišty, oprava kování 165/231	ks	2,00000	68 453,45	136 910,90		Vlastní
14	766-102	Repase požárních dveří, doplnění těsnění, přechod., lišty, oprava kování 172/223	ks	8,00000	68 648,94	550 791,55		Vlastní
15	766-103,7	Repase dveří oprava kování 71/226	ks	2,00000	26 381,46	52 762,93		Vlastní
16	766-104,6	Repase dveří, přechodové lišty, oprava kování, 56/182	ks	2,00000	16 759,01	33 518,02		Vlastní
17	766-201,5	Repase požárních dveří, doplnění těsnění, přechod, lišty, oprava kování 151/225	ks	5,00000	61 648,62	308 244,09		Vlastní
18	766-201,5, 14,23	Repase požárních dveří, doplnění těsnění, přechod., lišty, oprava kování 70/226	ks	5,00000	29 561,16	147 805,90		Vlastní
19	766-201A,10,12,	Repase požárních dveří, doplnění těsnění, přechod., lišty, oprava kování, 151/205	ks	5,00000	86 683,59	283 417,96		Vlastní
20	766-202,4	Repase požárních dveří, doplnění těsnění, přechod., lišty, oprava kování 87/223	ks	2,00000	35 452,59	70 905,18		Vlastní
21	766-203	Repase požárních dveří, doplnění těsnění, přechod., lišty, oprava kování 180/223	ks	4,00000	71 782,04	287 128,18		Vlastní
22	766-215	repase požárních dveří, doplnění těsnění, přechod., lišty, oprava kování 57/160	ks	1,00000	18 545,61	18 545,61		Vlastní
23	766-217-24	Repase dveří, oprava kování 95/205	ks	6,00000	32 021,07	192 131,23		Vlastní
24	766-401,5	Repase požárních dveří, doplnění těsnění, úpřechod, lišty, oprava kování 71/226	ks	4,00000	29 832,75	119 731,00		Vlastní
25	766-402,4	Repase požárních dveří, doplnění těsnění, přechod., lišty, oprava kování. 173/223	ks	2,00000	69 261,07	138 522,14		Vlastní
26	766-403	Repase požárních dveří, doplnění těsnění, přechod., lišty, oprava kování 180/223	ks	2,00000	71 782,04	143 564,09		Vlastní
27	766-4051.A, 05A	repase požárních dveří, doplnění těsnění, přechod., lišty, oprava kování 151/226	ks	2,00000	61 894,34	123 788,68		Vlastní
28	766-406,7	repase požárních dveří, doplnění těsnění, přechod, lišty, oprava kování, 99/201	ks	2,00000	35 937,06	71 874,11		Vlastní
Díl: 772 Kamenné dlažby						42 789,14		
998 77-2 Přesun hmot pro kamenné dlažby, obklady schodišťových stupňů a sokla 50 m vodorovně								
29	998772203R00	...v objektech výšky do 60 m	%	17,10000	8,40	143,64	800-782	RTS
772 40 Obklad soklů deskami z kamene svislých nebo šikmých stěn s lícem rovným.								
30	772400010RAD	...leštěný mramor, tl. 3 cm, výška 20 cm stěna 201, : 4,5 stěna 205, : 5	m	9,50000 4,50000 5,00000	1 989,00	18 896,50	AP-PSV	RTS
31	772-01	demonitáž mramor soklu	m	9,50000	2 500,00	23 750,00		Vlastní

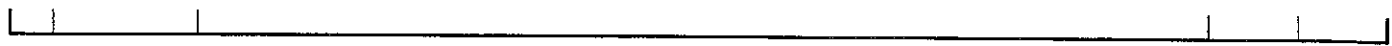

CELKEM

██████████

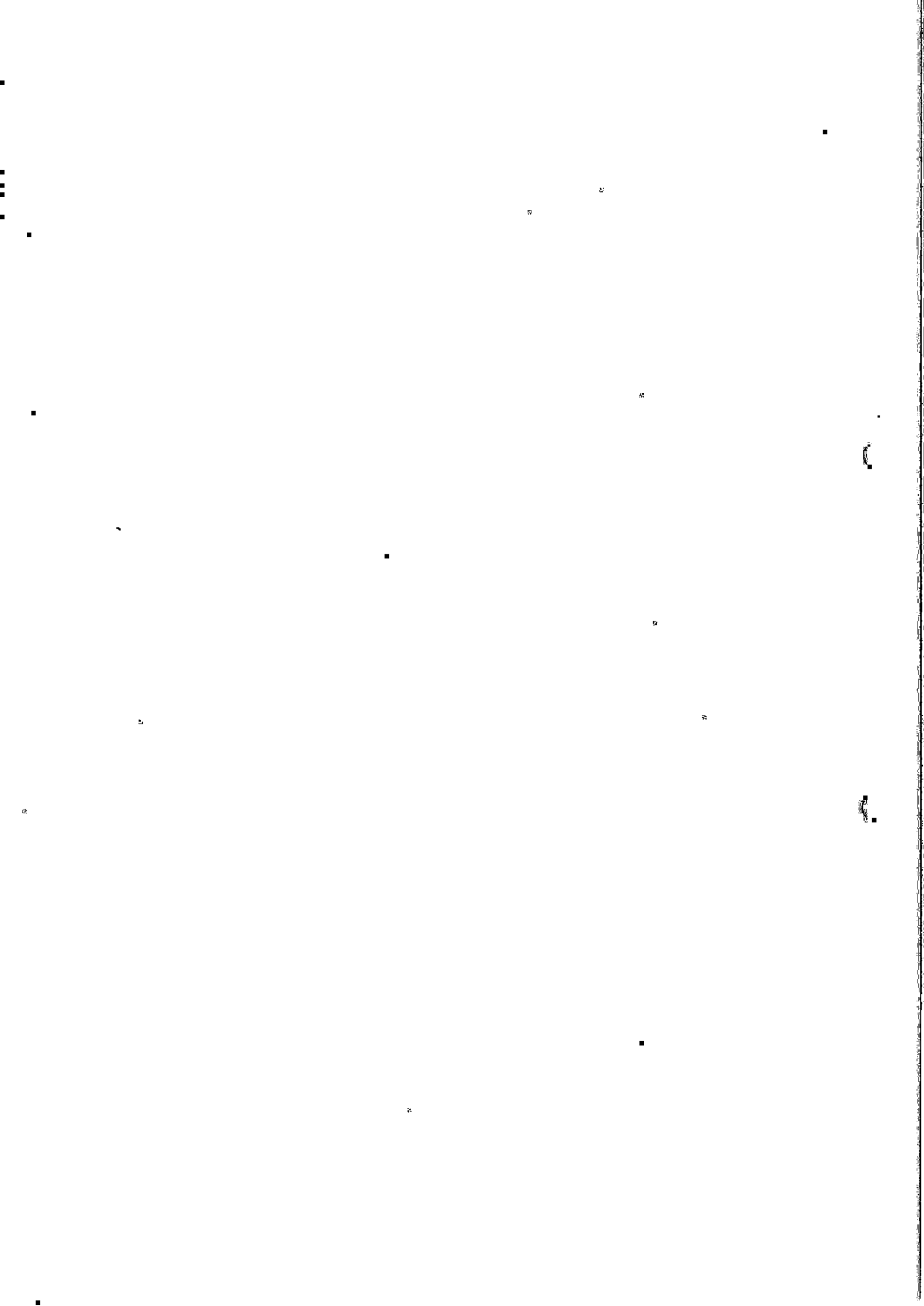

Položkový soupis prací a dodávek

S:	11/2016	REKONSTRUKCE A DOBUDOVÁNÍ JANÁČKOVA DIVADLA
O:	SO 01	REKONSTRUKCE JANÁČKOVA DIVADLA
R:	01.01.14	VÝTAH X

P.č.	Číslo položky	Název položky	MJ	množství	cena / MJ	celkem	Cenik	Cen. soustava
	Ceník, kapitola	Poznámka uchazeče						
Díl:	3	Svislé a kompletní konstrukce				2 948,28		
	340 23-9	Zazdívká otvorů o ploše přes 1 m2 do 4 m2 v příčkách nebo stěnách cihlami pálenými z pomocného pracovního lešení o výšce podlahy do 1900 mm a pro zatížení do 1,5 kPa,						
1	340239212RT2	...tloušťky nad 100 mm 3,pp. : 0,75*2,9+0,8*2	m2	3,77500	781,00	2 948,28	801-4	RTS
Díl:	6	Úpravy povrchu, podlahy				81 381,78		
	611 42-1	Oprava vnitřních vápenných omítek stropů						
2	611421431R00	611 42-11 železobetonových rovných tvárnových a kleneb v množství opravované plochy ...v množství opravované plochy přes 30 do 50 %, štukových	m2	5,33000	279,00	1 487,07	801-4	RTS
	612 42-5	Omítka vápenná vnitřního ostění okenního nebo dveřního, z pomocného pracovního lešení o výšce podlahy do 1900 mm a pro zatížení do 1,5 kPa,						
3	612425931R00	...omítkou štukovou 2,3*2*7*0,2	m2	6,44000	540,00	3 477,60	801-4	RTS
	612 45-11	Omítky vnitřního zdiva cementové v podlaží i ve schodišti, zdiva cihelného, kamenného, smíšeného nebo betonového						
4	612451121R00	...hladké	m2	21,11000	265,00	5 594,15	801-1	RTS
	612 47-31	Omítky vnitřní zdiva ze suchých směsí omítka vápenocementová, strojně nebo ručně nanášená v podlaží i ve schodišti na jakýkoliv druh podkladu,						
5	612473182R00	...štukové, strojně dozdívký 3,pp. : 0,8*3*2+1*2,15*2	m2	9,10000	350,00	3 239,60	801-1	RTS
	617 42	Oprava omítek vápenných a vápenocementových štukových v šachtách a světlících						
6	617421411R00	...v množství opravované plochy přes 30 do 50 %	m2	209,64000	304,00	63 730,56	801-4	RTS
	642 94-3	Osazení ocelových úhelníkových rámu s dveřními křídly na jakoukoliv cementovou maltu, s kotvením rámu do zdiva (např. bodovým přivařením k obnažené výztuži, ukřínováním, zalitím pracem apod.),						
7	642943112R00	...o ploše otvoru přes 2,5 do 4 m2	kus	7,00000	479,50	3 356,50	801-1	RTS
	642 94-39	příplatky						
8	642943119R00	...za osazení ocelových rámu výtahových dveří do zděné nebo betonové šachty	kus	7,00000	70,80	496,30	801-1	RTS
Díl:	94	Lešení a stavební výtahy				33 038,68		
	941 95-5	Lešení lehké pracovní pomocné						
9	941955001R00	...pomocné, o výšce lešeňové podlahy do 1,2 m 7*3,5*1,5	m2	36,75000	68,00	2 388,75	800-3	RTS
	943 94-3	Montáž lešení prostorového lehkého bez podlah pro zatížení podlahové plochy do 2 kPa (200 kg/m2),						
10	943943223R00	...výšky přes 22 do 28 m 2,05*2,6*26,35	m3	140,44550	38,00	5 058,04	800-3	RTS
	943 94-39	příplatek						
11	943943291R00	...za půdorysnou plochu do 6 m2	m3	140,45000	27,00	3 792,15	800-3	RTS
	943 94-3	Montáž lešení prostorového lehkého bez podlah pro zatížení podlahové plochy do 2 kPa (200 kg/m2),						
	943 94-39	příplatek						
12	943943293R00	...za každý další i započatý měsíc použití lešení pro zatížení podlahové plochy do 1 kPa (100 kg/m2) 140,45*2	m3	280,90000	36,00	10 112,40	800-3	RTS
	943 94-38	Demontáž lešení prostorového lehkého bez podlah pro zatížení podlahové plochy do 2 kPa (200 kg/m2),						
13	943943823R00	...výšky přes 22 do 28 m	m3	140,45000	26,00	3 651,70	800-3	RTS
	943 95-5	Montáž lešeňové podlahy						
14	943955141R00	...ve světlíku nebo šachtě o půdorysné ploše do 6 m2 s příčnický nebo podélníky, 2,05*2,6*13	m2	69,29000	38,00	2 494,44	800-3	RTS
	943 95-59	příplatek k ceně za každý další i započatý měsíc použití lešení						
15	943955191R00	...s příčnický nebo podélníky 69,29*2	m2	138,58000	27,00	3 741,66	800-3	RTS
	943 95-58	Demontáž lešeňové podlahy						
16	943955841R00	...ve světlíku nebo šachtě o půdorysné ploše do 6 m2 s příčnický nebo podélníky,	m2	69,29000	28,00	1 601,54	800-3	RTS
Díl:	95	Dokonečovací konstrukce na pozemních stavbách				37 500,00		
17	95-01	doplňkový stavební průzkum	kpl.	1,00000	10 000,00	10 000,00		Vlastní
18	95-02	zednické výpomocí pro fernesla	hod	50,00000	250,00	12 500,00		Vlastní
19	95-03	dopracování výrobní dokumentace včetně OK plošiny, dojezdu, montážní oka	kpl.	1,00000	15 000,00	15 000,00		Vlastní
Díl:	96	Bourání konstrukcí				14 123,55		
	967 03-17	Přisekání plošné zdiva cihelného z jakýchkoliv cihel pálených, včetně pomocného lešení o výšce podlahy do 1900 mm a pro zatížení do 1,5 kPa (150 kg/m2),						
20	967031732R00	...na jakoukoliv maltu vápennou nebo vápenocementovou, tloušťky do 100 mm 2,28*2*7*0,13	m2	4,14960	130,50	541,52	801-3	RTS
	968 06-1	Vyvěšení nebo zavěšení dřevěných křidel oken, dveří a vrat, s uložení a opětovným zavěšením po provedení stavebních změn,						
21	968061125R00	...dveří, plochy do 2 m2 3,pp. : 2	kus	2,00000	50,00	100,00	801-3	RTS
	968 07-1	Vyvěšení nebo zavěšení kovových křidel s případným uložení a opětovným zavěšením po provedení stavebních změn,						
22	968071126R00	...dveří, plochy přes 2 m2	kus	7,00000	50,00	350,00	801-3	RTS
	968 07-2	Vybourání a výjmutí kovových rámu a rolet						
23	968072455R00	968 07-21 rámu, včetně pomocného lešení o výšce podlahy do 1900 mm a pro zatížení do 1,5 kPa (150 kg/m2) ...dveřních zárubní, plochy do 2 m2 1,6+2,02	m2	3,62000	131,00	474,22	801-3	RTS
	968 07-2	Vybourání a výjmutí kovových rámu a rolet						
24	968072456R00	968 07-21 rámu, včetně pomocného lešení o výšce podlahy do 1900 mm a pro zatížení do 1,5 kPa (150 kg/m2) ...dveřních zárubní, plochy přes 2 m2	m2	20,42880	110,00	2 247,17	801-3	RTS

	1,28*2,28*7			20,43000					
	976 07 Vybourání kovových doplňkových konstrukcí								
	976 07-5 ocelových konzol pro pavlače, transmisie apod.								
25	976075411R00 ...hmolnosti přes 50 kg	t	1,00000	9 290,00	6 290,00	801-3	RTS		
	978 01 Odlučení omítek vápenných nebo vápenocementových								
	978 01-1 vnitřních								
26	978011161R00 ...stropů, v rozsahu do 50 % 2,05*2,6	m2	5,33000 5,33000	21,00	111,93	801-3	RTS		
	978 01 Odlučení omítek vápenných nebo vápenocementových								
	978 01-1 vnitřních								
27	978013161R00 ...stěn, v rozsahu do 50 % 24,8*2,05*2-7*3 24,8*2,6*2	m2	209,64000 80,68000 128,96000	16,00	3 354,24	801-3	RTS		
	978 01 Odlučení omítek vápenných nebo vápenocementových								
	978 01-1 vnitřních								
28	978013191R00 ...stěn, v rozsahu do 100 % 2,pp. : 2,94*2,15-3 1,pp. : 2,94*2,15-3 1,np. : 2,82*2,05-3 2,np. : 2,82*2,05-3 3,np. : 2,82*2,05-3 4,np. : 2,78*2,15-3 5,np. : 3*2,05-3	m2	21,11200 3,32000 3,32000 2,78000 2,78000 2,78000 2,98000 3,15000	31,00	654,47	801-3	RTS		
Díl:	99	Staveništní přesun hmot			16 962,76				
	999 28 Přesun hmot pro opravy a údržbu objektů oborů 801, 803, 811 a 812								
	999 28-1 pro opravy a údržbu dosavadních objektů včetně vnějších pláště								
29	99928112R00 ...výšky přes 25 do 36 m,	t	16,57161	1 023,00	16 952,76	801-4	RTS		
Díl:	762	Konstrukce tesafské			33 822,54				
	762 11 Konstrukce stěn a přiček na hladko								
	762 11-1 montáž								
30	762112110R00 ...z hraněného a polohraněného žeziva, průřezové plochy do 120 cm2 2,65*3*7	m	55,65000 55,65000	99,90	5 336,84	800-762	RTS		
	762 11-8 Demontáž stěn a přiček								
31	762111811R00 ...z hranolků, fošen nebo latí	m2	23,52000	37,30	877,30	800-762	RTS		
	762 12 Konstrukce dřevěných stěn a přiček vázaných								
	762 12-1 montáž								
32	762123110R00 ...z fošen, hranolů a hranolků, průřezové plochy do 100 cm2 5/10, : 3*19+1,35*3*7	m	85,35000 85,35000	118,00	10 071,30	800-762	RTS		
	762 13-8 Demontáž bednění svislých a nadstřešních stěn								
33	762131811R00 ...z hrubých prken, latí a tyčovlny	m2	23,52000	33,80	794,98	800-762	RTS		
	762 19 Spojovací a ochranné prostřečky								
34	762195000R00 ...hřebíky, svory, řísační prkna, impregnace 55,65*0,15*0,03+85,35*0,05*0,1	m3	0,67720 0,68000	533,00	360,95	800-762	RTS		
	762 49 Spojovací a ochranné prostřečky								
35	762495000R00 ...hřebíky, vruty	m2	23,52000	18,20	381,02	800-762	RTS		
	998 76 Přesun hmot pro konstrukce tesafské								
	50 m vodorovné								
36	998762204R00 ...v objektech výšky do 36 m	%	299,52070	7,30	2 186,50	800-762	RTS		
37	762-01 dodávka žeziva 0,68*1,1	m3	0,74800 0,75000	6 600,00	4 114,00		Vlastní		
38	762-02 zakrytí stáv. dveří proti prachu folií + likvidace 1,4*2,4*1,2*7	m2	28,22400 28,22000	52,00	1 467,65		Vlastní		
39	762431012XX Obložení stěn OSB 12 sraz přibití, předstěna 1,4*2,4*7	m2	23,52000 23,52000	359,00	8 232,00		Vlastní		
Díl:	767	Konstrukce zámečnické			376 541,74				
	998 76-7 Přesun hmot pro kovové stavební doplňk. konstrukce								
	50 m vodorovné								
40	998767204R00 ...v objektech výšky do 36 m	%	217,65320	1 100,00	239 418,52	800-767	RTS		
	767 99 Ostatní atypické kovové prvky								
41	767990010RAC ...10 - 50 kg/kus U 140, : 2,05*2*3*2*1,08*15 2,6*2*2*2*1,08*15 1,4*2*2*15*1,08 1,55*2*8*1,08*15	kg	1 227,96000 398,52000 336,98000 90,72000 401,76000	77,40	95 044,10	AP-PSV	RTS		
42	767990010RAF ...250 - 500 kg/kus plech tl. 6 mm. : 2,05*2,6*1,08*51,1	kg	294,15200 294,15000	89,20	17 413,80	AP-PSV	RTS		
43	767-01 d+m ocelový poklop s rámem 60/60 cm	ks	1,00000	6 400,00	6 400,00		Vlastní		
44	767-02 náler ocel. kce - polyuretanový nátěrový systém 294,15+1227,96	kg	1 522,11000 1 522,11000	12,00	18 285,32		Vlastní		
Díl:	781	Obklady keramické			110 067,55				
	998 78 Přesun hmot pro obklady keramické								
45	998781204R00 ...v objektech výšky do 36 m	%	580,52500	4,60	2 670,42	800-771	RTS		
	781 47 Obklad vnitřní keramický z dlaždic keramických kladených do malty, včetně spárování a podílu práce v omezeném prostoru a na malých plochách.								
46	781470014RAI ...300 x 300 mm, do malty, bez dodávky obkladu,	m2	21,11000	3 289,00	69 430,79	AP-PSV	RTS		
47	781-01 dodávka obklad z liberecké žuly tl. 10 mm 21,11*1,1	m2	23,22100 23,22000	1 635,00	37 966,34		Vlastní		
Díl:	784	Malby			12 204,00				
	784 41 Pačokování vápenným mlékem se začištěním.								
48	784410010RAB ...dvojnásobné s obroušením a sádrováním 6+210+10	m2	226,00000 226,00000	28,00	6 328,00	AP-PSV	RTS		
	784 45 Malby z malířských směsí								
49	784450010RAB ...disperzní, penetrace jednonásobná, malba dvojnásobná, bílá	m2	226,00000	28,00	5 876,00	AP-PSV	RTS		
Díl:	M33	Montáže dopravních zařízení a vah-výtahy			2 090 000,00				

50	M33-01	d+m výtah 7.stanic, 7. nástupišt, zdvih 20.24 m., š.205 cm, hl. 235. cm	ks	1,00000	2 050 000,00	2 050 000,00		Vlastní
51	M33-02	demontáž stávajícího výtahu + likvidace	ks	1,00000	40 000,00	40 000,00		Vlastní
Díl: D98		Přesuny sutí a vybouraných hmot				13 403,09		
	979 01	Svislá doprava sutí a vybouraných hmot						
52	979011111R00	...za prvé podlaží nad nebo pod základním podlažím	t	9,43878	130,00	1 227,04	801-3	RTS
53	979011121R00	...příplatek za každé další podlaží	t	56,63270	80,00	4 530,82	801-3	RTS
	979 08-1	Odvoz sutí a vybouraných hmot na skládku						
54	979081111R00	...do 1 km	t	9,43878	135,00	1 274,24	801-3	RTS
55	979081121R00	...příplatek za každý další 1 km	t	132,14296	12,00	1 585,72	801-3	RTS
	979 08-2	Vnitrostaveništní doprava sutí a vybouraných hmot						
56	979082111R00	...do 10 m	t	9,43878	116,00	1 085,46	801-3	RTS
57	979082121R00	...příplatek k ceně za každých dalších 5 m	t	37,75513	13,00	490,82	801-3	RTS
	979 08-4	Poplatek za skládku						
58	979999999R00	...sutí s 10 % příměsí - DUFONEV Brno	t	9,43878	205,00	1 934,95	801-3	RTS
59	979094211R00	Nakládání nebo překládání vybourané sutí	t	9,43878	195,00	1 274,24		Vlastní

CELKEM



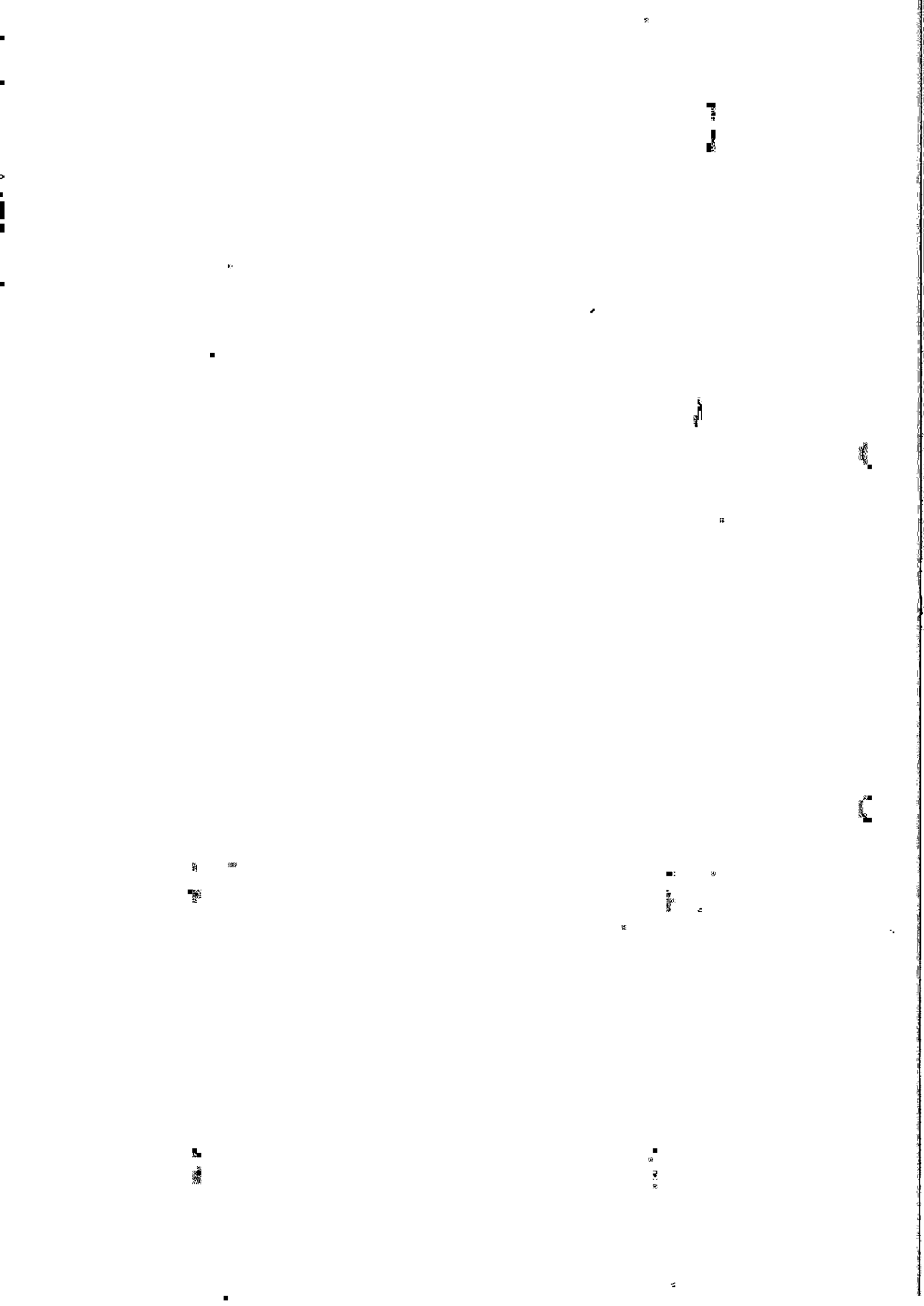

Položkový soupis prací a dodávek

S:	11/2016	REKONSTRUKCE A DOBUDOVÁNÍ JANÁČKOVA DIVADLA
O:	SO 01	REKONSTRUKCE JANÁČKOVA DIVADLA
R:	01.01.15	VÝTAH XI

P.č.	Číslo položky	Název položky	MJ	množství	cena / MJ	celkem	Ceník	Cen. soustava
	Ceník, kapitola	Poznámka uchazeče						
Díl:	3	Svislé a kompletní konstrukce				5 256,44		
	340	23-9 Zazdivka otvorů o ploše přes 1 m2 do 4 m2 v příčkách nebo stěnách cihlami pálenými z pomocného pracovního lešení o výšce podlahy do 1900 mm a pro zatížení do 1,5 kPa,						
	1	340239212RT2 ...tloušťky nad 100 mm 3.PP. : 0,8*2+2,12*2,42	m2	6,73040	781,00	5 256,44	801-4	RTS
Díl:	6	Úpravy povrchu, podlahy				83 125,83		
	611	42-1 Oprava vnitřních vápenných omítek stropů						
	611	42-11 železobetonových rovných tvárnicových a kleneb v množství opravované plochy						
	2	611421431R00 ...v množství opravované plochy přes 30 do 50 %, štukových	m2	5,33000	279,00	1 487,07	801-4	RTS
	612	42-5 Omítka vápenná vnitřního ostění okenního nebo dveřního, z pomocného pracovního lešení o výšce podlahy do 1900 mm a pro zatížení do 1,5 kPa,						
	3	612425931R00 ...omítkou štukovou 2,3*2*7*0,2	m2	6,44000	540,00	3 477,60	801-4	RTS
	612	45-11 Omítky vnitřního zdíva cementové v podlaží i ve schodišti, zdíva cihelného, kamenného, smíšeného nebo betonového						
	4	612451121R00 ...hladké 5.np. : 2,15*3-3 4.np. : 2,78*2,05-3 3.np. : 2,82*2,05-3 2.np. : 2,82*2,05-3 1.np. : 2,82*2,05-3 1.pp. : 2,94*2,05-3 2.pp. : 2,94*2,15-3	m2	20,84000	266,00	5 522,60	801-1	RTS
	612	47-31 Omítky vnitřní zdíva ze suchých směsí omítky vápenocementová, strojně nebo ručně nanášená v podlaží i ve schodišti na jakýkoliv druh podkladu,						
	5	612473182R00 ...štukové, strojně dozdívky 3.pp. : 0,8*2*2+2,2*2,5*2	m2	14,20000	366,00	5 055,20	801-1	RTS
	617	42 Oprava omítek vápenných a vápenocementových štukových v šachtách a světlících						
	6	617421411R00 ...v množství opravované plochy přes 30 do 50 %	m2	209,64000	304,00	63 730,56	801-4	RTS
	642	94-3 Osazení ocelových úhelníkových rámtů s dveřními křídly na jakoukoliv cementovou maltu, s kotvením rámtů do zdíva (např. bodovým přivařením k obnažené výztuži, uklínováním, zalitím pracen apod.),						
	7	642943112R00 ...o ploše otvoru přes 2,5 do 4 m2	kus	7,00000	479,90	3 358,50	801-1	RTS
	642	94-39 příplatek						
	8	642943119R00 ...za osazení ocelových rámtů výtahových dveří do zděné nebo betonové šachty	kus	7,00000	70,90	496,30	801-1	RTS
Díl:	94	Lešení a stavební výtahy				30 510,58		
	941	95-5 Lešení lehké pracovní pomocné						
	9	941955001R00 ...pomocné, o výšce lešební podlahy do 1,2 m 7*3,5*1,5	m2	36,75000	65,00	2 388,75	800-3	RTS
	943	94-3 Montáž lešení prostorového lehkého bez podlah pro zatížení podlahové plochy do 2 kPa (200 kg/m2),						
	10	943943223R00 ...výšky přes 22 do 28 m 2,05*2,6*26,35	m3	140,44550	38,00	5 056,04	800-3	RTS
	943	94-39 příplatek						
	11	943943291R00 ...za půdorysnou plochu do 6 m2	m3	140,45000	27,00	3 792,15	800-3	RTS
	943	94-3 Montáž lešení prostorového lehkého bez podlah pro zatížení podlahové plochy do 2 kPa (200 kg/m2),						
	943	94-39 příplatek						
	12	943943293R00 ...za každý další i započatý měsíc použití lešení pro zatížení podlahové plochy do 1 kPa (100 kg/m2) 140,45*2	m3	280,90000	27,00	7 584,30	800-3	RTS
	943	94-38 Demontáž lešení prostorového lehkého bez podlah pro zatížení podlahové plochy do 2 kPa (200 kg/m2),						
	13	943943823R00 ...výšky přes 22 do 28 m	m3	140,45000	26,00	3 651,70	800-3	RTS
	943	95-5 Montáž lešební podlahy						
	14	943955141R00 ...ve světlíku nebo šachtě o půdorysné ploše do 6 m2 s příčnicí nebo podélníky, 2,05*2,6*13	m2	69,29000	36,00	2 494,44	800-3	RTS
	943	95-59 příplatek k ceně za každý další i započatý měsíc použití lešení						
	15	943955191R00 ...s příčnicí nebo podélníky 69,29*2	m2	138,58000	27,00	3 741,66	800-3	RTS
	943	95-58 Demontáž lešební podlahy						
	16	943955841R00 ...ve světlíku nebo šachtě o půdorysné ploše do 6 m2 s příčnicí nebo podélníky,	m2	69,29000	29,00	1 801,54	800-3	RTS
Díl:	95	Dokonečovací konstrukce na pozemních stavbách				37 500,00		
	17	95-01 doplnkový stavební průzkum	kpl	1,00000	10 000,00	10 000,00		Vlastní
	18	95-02 zednické výpomoci pro řemesla	hod	50,00000	250,00	12 500,00		Vlastní
	19	95-03 dopracování výrobní dokumentace včetně OK plošiny, djezdu, montážní oka	kpl.	1,00000	15 000,00	15 000,00		Vlastní
Díl:	96	Bourání konstrukcí				14 414,84		
	967	03-17 Přisekání plošné zdíva cihelného z jakýchkoliv cihel pálených, včetně pomocného lešení o výšce podlahy do 1900 mm a pro zatížení do 1,5 kPa (150 kg/m2),						
	20	967031732R00 ...na jakoukoliv maltu vápennou nebo vápenocementovou, tloušťky do 100 mm 2,28*2*7*0,13	m2	4,14960	130,50	541,52	801-3	RTS
	968	06-1 Vyvěšení nebo zavěšení dřevěných křidel oken, dveří a vrat, s uložením a opětovným zavěšením po provedení stavebních změn,						
	21	968061125R00 ...dveří, plochy do 2 m2	kus	1,00000	50,00	50,00	801-3	RTS
	22	968061126R00 ...dveří, plochy přes 2 m2	kus	1,00000	50,00	50,00	801-3	RTS
	968	07-1 Vyvěšení nebo zavěšení kovových křidel s případným uložením a opětovným zavěšením po provedení stavebních změn,						
	23	968071125R00 ...dveří, plochy do 2 m2	kus	7,00000	50,00	350,00	801-3	RTS

Díl:	M33	Montáže dopravních zařízení a vah-výtahy				2 090 000,00		
51	M33-01	d+m výtah 7.stanic, 7. nástupiště, zdvih 20,24 m., š.205 cm, hl. 235 cm	ks	1,00000	2 050 000,00	2 050 000,00		Vlastní
52	M33-02	demontáž stávajícího výtahu + likvidace	ks	1,00000	40 000,00	40 000,00		Vlastní
Díl:	D96	Přesuny suti a vybouraných hmot				13 626,28		
	979 01	Svislá doprava suti a vybouraných hmot						
53	979011111R00	...za prvé podlaží nad nebo pod základním podlažím	t	9,59597	130,00	1 247,48	801-3	RTS
54	979011121R00	...příplatek za každé další podlaží	t	57,57580	80,00	4 606,06	801-3	RTS
	979 08-1	Odvoz suti a vybouraných hmot na skládku						
55	979081111R00	...do 1 km	t	9,59597	135,00	1 295,46	801-3	RTS
56	979081121R00	...příplatek za každý další 1 km	t	134,34353	12,00	1 612,12	801-3	RTS
	979 08-2	Vnitrostaveništní doprava suti a vybouraných hmot						
57	979082111R00	...do 10 m	t	9,59597	115,00	1 103,54	801-3	RTS
58	979082121R00	...příplatek k ceně za každých dalších 5 m	t	35,38387	13,00	498,99	801-3	RTS
	979 08-4	Poplatek za skládku						
59	979999999R00	...suti s 10 % příměsí - DUFONEV Brno	t	9,59597	205,00	1 967,17	801-3	RTS
60	979094211R00	Nakládání nebo překládání vybourané suti	t	9,59597	135,00	1 295,46		Vlastní

CELKEM



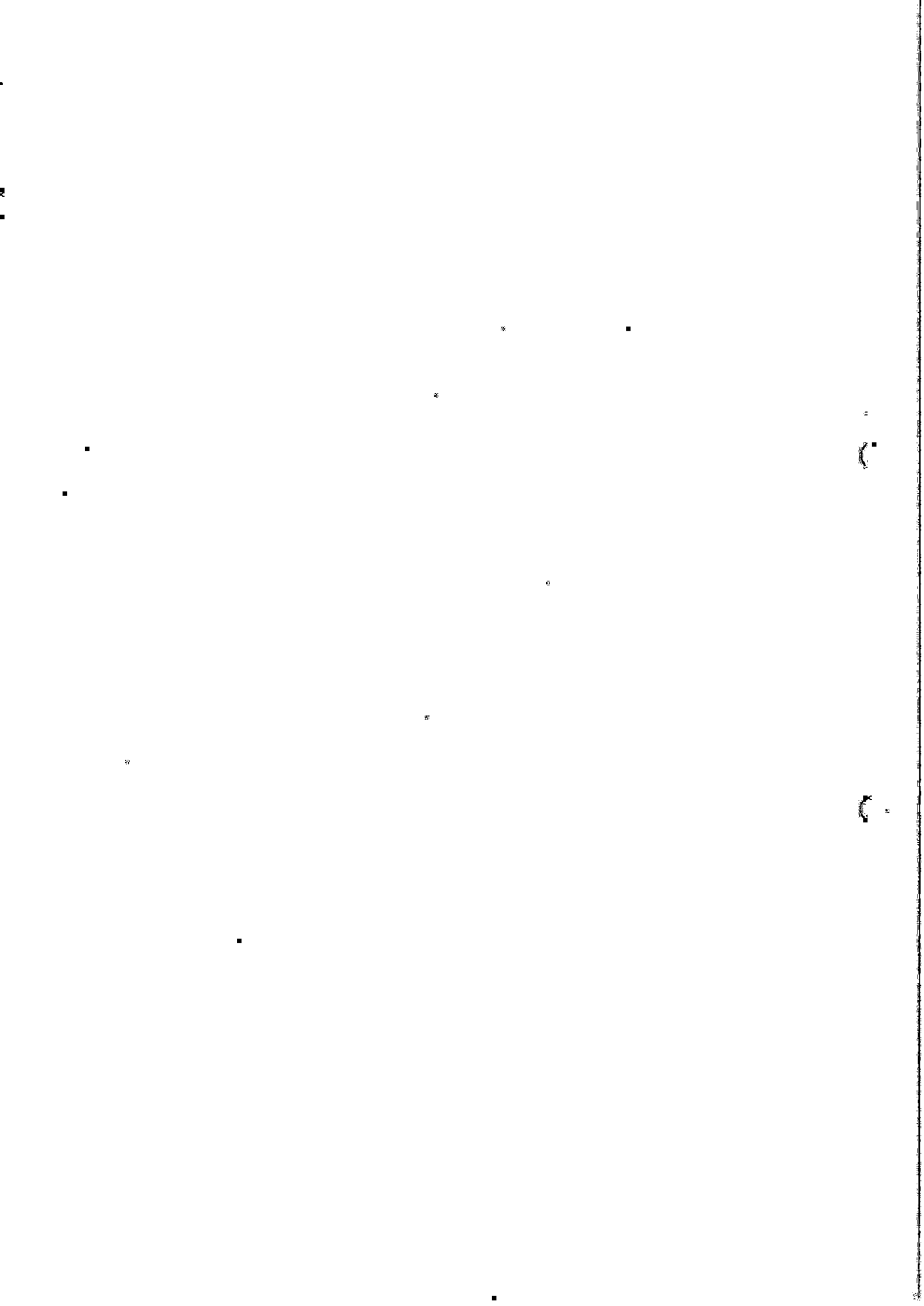

Položkový soupis prací a dodávek

S:	11/2016	REKONSTRUKCE A DOBUDOVÁNÍ JANAČKOVA DIVADLA
O:	SO 01	REKONSTRUKCE JANAČKOVA DIVADLA
R:	01.01.16	VÝTAH XIII

P.č.	Číslo položky	Název položky	MJ	množství	cena / MJ	celkem	Ceník	Cen. soustava	
Díl: 6							41 514,65		
Ceník, kapitola		Poznámka uchazeče							
1	61142-1	Oprava vnitřních vápenných omítek stropů							
1	61142-11	železobetonových rovných tvárnících a klenb v množství opravované plochy							
1	611421431R00	...v množství opravované plochy přes 30 do 50 %, štukových 1,5*1,5	m2	2,25000 2,25000	279,00	627,75	801-4	RTS	
2	61242-5	Omítka vápenná vnitřního ostění okenního nebo dveřního, z pomocného pracovního lešení o výšce podlahy do 1900 mm a pro zatížení do 1,5 kPa,							
2	612425931R00	...omítkou štukovou 2,3*2*5*0,2	m2	4,60000 4,60000	540,00	2 484,00	801-4	RTS	
3	61742-4	Oprava omítek vápenných a vápenocementových štukových v šachtách a světlících							
3	617421411R00	...v množství opravované plochy přes 30 do 50 % 22*1,5*4-5*1,3*2,1	m2	118,35000 118,35000	304,00	35 978,40	801-4	RTS	
4	64294-3	Osazení ocelových úhelníkových rámu s dveřními křídly na jakoukoliv cementovou maltu, s kotvením rámu do zdiva (např. bodovým přivařením k obnažené výztuži, ukliňováním, zalitím pracen apod.),							
4	642943111R00	...o ploše otvoru do 2,5 m2	kus	5,00000	414,00	2 070,00	801-1	RTS	
5	64294-39	příplatky							
5	642943119R00	...za osazení ocelových rámu výtahových dveří do zděné nebo betonové šachty	kus	5,00000	70,90	354,50	801-1	RTS	
Díl: 94							12 286,76		
Ceník, kapitola		Poznámka uchazeče							
6	94195-5	Lešení lehké pracovní pomocné							
6	941955001R00	...pomocné, o výšce lešěné podlahy do 1,2 m 5*3,5*1,5	m2	26,25000 26,25000	68,00	1 708,25	800-3	RTS	
7	94394-3	Montáž lešení prostorového lehkého bez podlah pro zatížení podlahové plochy do 2 kPa (200 kg/m2),							
7	943943222R00	...výšky přes 10 do 22 m 1,5*1,3*22	m3	49,50000 49,50000	39,00	1 782,00	800-3	RTS	
8	94394-39	příplatek							
8	943943291R00	...za půdorysnou plochu do 6 m2	m3	49,50000	27,00	1 336,50	800-3	RTS	
9	94394-3	Montáž lešení prostorového lehkého bez podlah pro zatížení podlahové plochy do 2 kPa (200 kg/m2),							
9	943943292R00	...za každý další i započatý měsíc použili lešení pro zatížení podlahové plochy do 2 kPa (200 kg/m2) 49,5*2	m3	99,00000 99,00000	36,00	3 564,00	800-3	RTS	
10	94394-38	Demontáž lešení prostorového lehkého bez podlah pro zatížení podlahové plochy do 2 kPa (200 kg/m2),							
10	943943822R00	...výšky přes 10 do 22 m	m3	49,50000	28,00	1 287,00	800-3	RTS	
11	94395-5	Montáž lešěné podlahy							
11	943955141R00	...ve světlíku nebo šachtě o půdorysné ploše do 6 m2 s příčnický nebo podélníky, 1,5*1,5*10	m2	22,50000 22,50000	36,00	810,00	800-3	RTS	
12	94395-59	příplatek k ceně za každý další i započatý měsíc použití lešení							
12	943955191R00	...s příčnický nebo podélníky 22,5*2	m2	45,00000 45,00000	27,00	1 215,00	800-3	RTS	
13	94395-58	Demontáž lešěné podlahy							
13	943955841R00	...ve světlíku nebo šachtě o půdorysné ploše do 6 m2 s příčnický nebo podélníky,	m2	22,50000	28,00	585,00	800-3	RTS	
Díl: 95							32 500,00		
Ceník, kapitola		Poznámka uchazeče							
14	95-01	Dokončovací konstrukce na pozemních stavbách							
14	95-01	doplňkový stavební průzkum	kpl.	1,00000	10 000,00	10 000,00		Vlastní	
15	95-02	zednické výpomoci pro řemesla	hod	30,00000	250,00	7 500,00		Vlastní	
16	95-03	dopracování výrobní dokumentace	kpl.	1,00000	15 000,00	15 000,00		Vlastní	
Díl: 96							9 263,85		
Ceník, kapitola		Poznámka uchazeče							
17	96703-17	Přisekání plošné zdiva cihelného z jakýchkoliv cihel pálených, včetně pomocného lešení o výšce podlahy do 1900 mm a pro zatížení do 1,5 kPa (150 kg/m2),							
17	967031732R00	...na jakoukoliv maltu vápennou nebo vápenocementovou, tloušťky do 100 mm 6*5*0,2	m2	6,00000 6,00000	130,50	783,00	801-3	RTS	
18	96807-1	Vyvěšení nebo zavěšení kovových křidel s případným uložením a opětovným zavěšením po provedení stavebních změn,							
18	968071125R00	...dveří, plochy do 2 m2	kus	5,00000	50,00	250,00	801-3	RTS	
19	97607-5	Vybourání kovových doplňkových konstrukcí ocelových konzol pro pavlače, transmisy apod.							
19	976075411R00	...hmotností přes 50 kg	t	1,00000	8 290,00	6 290,00	801-3	RTS	

	978 01 Otlučení omítek vápenných nebo vápenocementových 978 01-1 vnitřních											
20	978011161R00 ...stropů, v rozsahu do 50 %	m2	2,25000	21,00	47,25	801-3	RTS					
	978 01 Otlučení omítek vápenných nebo vápenocementových 978 01-1 vnitřních											
21	978013161R00 ...stěn, v rozsahu do 50 %	m2	118,35000	16,00	1 893,60	801-3	RTS					
Díl: 99	Staveništní přesun hmot				7 784,12							
	999 28 Přesun hmot pro opravy a údržbu objektů oborů 801, 803, 811 a 812 999 28-1 pro opravy a údržbu dosavadních objektů včetně vnějších plášťů											
22	999281112R00 ...výšky přes 25 do 36 m,	t	7,60911	1 023,00	7 784,12	801-4	RTS					
Díl: 762	Konstrukce tesařské				26 037,73							
	762 11 Konstrukce stěn a příček na hladce 762 11-1 montáž											
23	762112110R00 ...z hranatého a polohranatého žeziva, průřezové plochy do 120 cm2 1,8*3*5	m	24,00000 24,00000	95,90	2 301,60	800-762	RTS					
	762 11-8 Demontáž stěn a příček											
24	762111811R00 ...z hranolků, fošen nebo latí 1,5*2,5*5	m2	18,75000 18,75000	37,30	699,36	800-762	RTS					
	762 12 Konstrukce dřevěných stěn a příček vázaných 762 12-1 montáž											
25	762123110R00 ...z fošen, hranolů a hranolků, průřezové plochy do 100 cm2 5/10, : 3*19+1,35*3*5	m	77,25000 77,25000	110,00	9 115,50	800-762	RTS					
	762 13-8 Demontáž bednění svislých a nadstřešních stěn											
26	762131811R00 ...z hrubých prken, latí a tyčoviny	m2	18,75000	33,80	633,75	800-762	RTS					
	762 19 Spojovací a ochranné prostředky											
27	762195000R00 ...hřebíky, svory, fiksační prkna, impregnace 24*0,15*0,03+77,25*0,05*0,1	m3	0,49430 0,49000	533,00	263,46	800-762	RTS					
	762 49 Spojovací a ochranné prostředky											
28	762495000R00 ...hřebíky, vruty	m2	18,75000	16,20	303,75	800-762	RTS					
	998 76 Přesun hmot pro konstrukce tesařské 50 m vodorovně											
29	998762204R00 ...v objektech výšky do 36 m	%	226,41870	7,30	1 652,86	800-762	RTS					
	762-01 dodávka žeziva 0,5*1,1	m3	0,55000 0,55000	5 500,00	3 025,00		Vlastní					
31	762-02 zakrytí stáv. dveří proti prachu folií + likvidace 1,1*2,4*1,2*5	m2	15,84000 15,84000	52,00	823,68		Vlastní					
32	762431012XX Obložení stěn OSB 12 sraz přibití, předstěna 18,75*1,1	m2	20,62500 20,63000	350,00	7 218,75		Vlastní					
Díl: 784	Malby				6 868,00							
	784 41 Pačkování vápenným mlékem se začáštěním.											
33	784410010RAB ...dvojnásobně s obroušením a sádrováním 3+119+5	m2	127,00000 127,00000	28,00	3 556,00	AP-PSV	RTS					
	784 45 Malby z malířských směsí											
34	784450010RAB ...disperzní, penetrace jednonásobná, malba dvojnásobná, bílá	m2	127,00000	26,00	3 302,00	AP-PSV	RTS					
Díl: M33	Montáže dopravních zařízení a vah-výtahy				1 520 000,00							
35	M33-01 D+M trakční lanový výtah, 5 šacit. dveří,, zdvih 17,5 m, š.150cm, hl. 150 cm	ks	1,00000	1 460 000,00	1 460 000,00		Vlastní					
36	M33-02 demontáž stávajícího výtahu + likvidace	ks	1,00000	49 000,00	40 000,00		Vlastní					
Díl: D96	Přesuny suti a vybouraných hmot				6 947,92							
	979 01 Svislá doprava suti a vybouraných hmot											
37	979011111R00 ...za první podlaží nad nebo pod základním podlažím	t	5,18500	130,00	674,05	801-3	RTS					
38	979011121R00 ...příplatek za každé další podlaží	t	25,92500	80,00	2 074,00	801-3	RTS					
	979 08-1 Odvoz suti a vybouraných hmot na skládku											
39	979081111R00 ...do 1 km	t	5,18500	135,00	699,98	801-3	RTS					
40	979081121R00 ...příplatek za každý další 1 km	t	72,59000	12,00	871,08	801-3	RTS					
	979 08-2 Vnitrostaveništní doprava suti a vybouraných hmot											
41	979082111R00 ...do 10 m	t	5,18500	115,00	596,28	801-3	RTS					
42	979082121R00 ...příplatek k ceně za každých dalších 5 m	t	20,74000	13,00	269,62	801-3	RTS					
	979 08-4 Poplatek za skládku											
43	979999999R00 ...suti s 10 % příměsí	t	5,18500	206,00	1 062,93	801-3	RTS					

44	979094211R00	Nakládání nebo překládání vybourané suti	1	5,18500	135,00	699,98	Vlastní
----	--------------	--	---	---------	--------	--------	---------

CELKEM



■

■

■

■

■

■

■

■

Položkový soupis prací a dodávek

S:	11/2016	REKONSTRUKCE A DOBUDOVÁNÍ JANÁČKOVA DIVADLA
O:	SO 01	REKONSTRUKCE JANÁČKOVA DIVADLA
R:	01.01.17	OCHRANA PRVKŮ FOYER

P.č.	Číslo položky	Název položky	MJ	množství	cena / MJ	celkem	Ceník	Cen soustava
	Ceník, kapitola	Poznámka uchazeče						
Díl:	94	Lešení a stavební výtahy				1 809 784,80		
	943 94-3	Montáž lešení prostorového lehkého bez podlah pro zařízení podlahové plochy do 2 kPa (200 kg/m ²),						
1	943943221R00	...výšky do 10 m 1,np.B. : 1471*4,8 2,np.B. : 933*4,8 4,np.B. : 638*3,9+25,6*11*3,9 schod.1,np.C. : 235*4,8 2,np.C. : 112*4,8 4,np.C. : 112*3,9	m3	17 228,04000 7 060,80000 4 478,40000 3 586,44000 1 128,00000 537,60000 436,80000	33,00	568 525,32	800-3	RTS
	943 94-39	příplatek						
2	943943292R00	...za každý další i započatý měsíc použití lešení pro zatížení podlahové plochy do 2 kPa (200 kg/m ²) 17228,04*12	m3	206 736,48000 206 736,48000	0,79	155 052,36	800-3	RTS
	943 94-38	Demontáž lešení prostorového lehkého bez podlah pro zatížení podlahové plochy do 2 kPa (200 kg/m ²),						
3	943943821R00	...výšky do 10 m	m3	17 228,04000	13,00	223 964,52	800-3	RTS
	943 95-5	Montáž lešeníové podlahy						
4	943955021R00	...s příčnický nebo podélnický, výšky do 10 m 1,np.B. : 1471+1471*0,3*2 2,np.B. : 933+933*0,3*2 4,np.B. : 638+638*0,3+25,6*11*1,3 schod.1,np.C. : 235*3 2,np.C. : 112*3 4,np.C. : 112*2	m2	6 306,88000 2 353,60000 1 492,80000 1 195,48000 705,00000 336,00000 224,00000	50,00	315 344,00	800-3	RTS
	943 95-59	příplatek k ceně za každý další i započatý měsíc použití lešení						
5	943955191R00	...s příčnický nebo podélnický 6306,88*12	m2	75 682,56000 75 682,56000	2,00	151 365,12	800-3	RTS
	943 95-58	Demontáž lešeníové podlahy						
6	943955821R00	...s příčnický nebo podélnický, výšky do 10 m	m2	6 306,88000	31,00	195 513,28	800-3	RTS
Díl:	99	Staveništní přesun hmot				5 738,30		
	999 28	Přesun hmot pro opravy a údržbu objektů oborů 801, 803, 811 a 812						
	999 28-1	pro opravy a údržbu dosavadních objektů včetně vnějších plášťů						
7	999281111R00	...výšky do 25 m,	t	288,35684	19,90	5 738,30	801-4	RTS
Díl:	713	Izolace tepelné				293 420,40		
	713 19	Izolace tepelné běžných konstrukcí - doplňky						
8	713191100R00	...položení izolační fólie, nosný materiál ve specifikaci 1,np.D. : 85*1,3*2+151+28 E. : 346 2,np.A. : 15 D. : 86*2*1,3 E. : 134 4,np.A. : 10 D. : 67*2*1,3 E. : 40	m2	1 342,80000 400,00000 346,00000 15,00000 223,60000 134,00000 10,00000 174,20000 40,00000	26,90	34 778,52	800-713	RTS
	998 71-3	Přesun hmot pro izolace tepelné						
	50 m	vodorovně						
9	998713203R00	...v objektech výšky do 24 m	%	4 776,18840	2,35	11 224,04	800-713	RTS
	713-01	dodávka jednostrané bublinkové fólie PE,PP., typ dle PD						
10	713-01	1342,8*1,2	m2	1 611,36000 1 611,36000	18,00	29 004,48		Vlastní
	713-19	Izolace tepelné překrytím pásem geotextilií, typ dle PD						
11	713191122XX	1,np.B. : 1471*1,2 C. : 235*1,2 D. : (85*1,3*2+151+28)*1,2 E. : 346*1,2 2,np.B. : 933*1,2 C. : 112*1,2 D. : 86*1,3*2*1,2 E. : 134*1,2 4,np.B. : 638*1,2 C. : 112*1,2 D. : 67*1,3*2 E. : 40*1,2	m2	5 747,72000 1 765,20000 282,00000 480,00000 415,20000 1 119,60000 134,40000 268,32000 160,80000 765,60000 134,40000 174,20000 48,00000	38,00	218 413,36		Vlastní
Díl:	762	Konstrukce tesatské				2 066 044,88		
	762 49	Spojovací a ochranné prostředky						
12	762495000R00	...hřebíky, vruty	m2	1 317,80000	19,20	21 348,36	800-762	RTS

762 51 Položení podlah pod PVC							
762 51-1 montáž							
13	762512255R00	...na beton hmoždinkami 1.np.B : 1471 C : 235 2.np.B : 933 C : 112 4.np.B : 638 C : 112	m2	3 501,00000 1 471,00000 235,00000 933,00000 112,00000 638,00000 112,00000	135,00	472 635,00	800-762 RTS
762 59-5 Spojovací a ochranné prostředky							
14	762595000R00	...hřebíky, vruty, impregnace 3501*0,022	m3	77,02200 77,02000	192,50	14 826,74	800-762 RTS
998 76 Přesun hmot pro konstrukce tesařské							
50 m vodorovně							
15	998762203R00	...v objektech výšky do 24 m	%	23 997,44560	7,10	170 381,86	800-762 RTS
16	60725035R	deska dřevoštěpková třívrstvá pro prostředí vlhké; strana nebroušená; hrana rovná; tl = 22,0 mm (3501+400+223,6+174,2)*1,1	m2	4 728,68000 4 728,68000	169,00	799 146,92	SPCM RTS
17	607250361R	deska dřevoštěpková třívrstvá pro prostředí vlhké; strana nebroušená; hrana rovná; tl = 25,0 mm (346+134+40)*1,1	m2	572,00000 572,00000	210,00	120 120,00	SPCM RTS
18	762431016XX	Obložení stěn OSB 22 sraz přibíh 1.np.D : 85*1,3*2+151+28 E : 346 2.np.D : 86*2*1,3 E : 134 4.np.D : 67*2*1,3 E : 40	m2	1 317,80000 400,00000 346,00000 223,60000 134,00000 174,20000 40,00000	150,00	197 670,00	Vlastní
19	762439001XX	MZ obložení stěn podkladový rošt+dodávka	m	1 317,80000	220,00	289 916,00	Vlastní

CELKEM

Položkový soupis prací a dodávek

S:	11/2016	REKONSTRUKCE A DOBUDOVÁNÍ JANAČKŮVA DIVADLA
O:	SO 01	REKONSTRUKCE JANAČKŮVA DIVADLA
R:	01.02	ZDRAVOTNĚ TECHNICKÉ INSTALACE

P.č.	Číslo položky	Název položky	MJ	množství	cena / MJ	celkem	Ceník	Cěn. soustava
	Ceník, kapitola	Poznámka uchazeče						
Díl:	713	Izolace tepelné				1 232 609,09		
1	PC01	Izolace tep. z min vlny-Il 20 mm DN 18x1,2 včetně, povrchové úpravy hliníková folie	m	1 634,00000	130,87	213 845,80		Vlastní
2	PC02	Izolace tep. z min vlny-Il 20 mm DN 22x1,5 včetně, povrchové úpravy hliníková folie	m	405,00000	132,87	53 729,47		Vlastní
3	PC03	Izolace tep. z min vlny-Il 20 mm DN 28x1,5 včetně, povrchové úpravy hliníková folie	m	20,00000	134,46	2 689,16		Vlastní
4	PC04	Izolace tep. z min vlny-Il 20 mm DN 35x1,5 včetně, povrchové úpravy hliníková folie	m	525,00000	146,11	76 708,37		Vlastní
5	PC05	Izolace tep. z min vlny-Il 20 mm DN 45x1,5 včetně, povrchové úpravy hliníková folie	m	295,00000	148,80	43 898,10		Vlastní
6	PC06	Izolace tep. z min vlny-Il 20 mm DN 54x1,5 včetně, povrchové úpravy hliníková folie	m	240,00000	150,59	36 142,35		Vlastní
7	PC07	Izolace tep. z min vlny-Il 20 mm DN 85 včetně, povrchové úpravy hliníková folie	m	175,00000	164,94	28 863,68		Vlastní
8	PC08	Izolace tep. z min vlny-Il 20 mm DN 89 včetně, povrchové úpravy hliníková folie	m	6,00000	169,42	1 018,50		Vlastní
9	PC09	Izolace tep. z min vlny-Il 30 mm DN 25 včetně, povrchové úpravy hliníková folie	m	330,00000	147,01	48 512,49		Vlastní
10	PC10	Izolace tep. z min vlny-Il 30 mm DN 35 včetně, povrchové úpravy hliníková folie	m	210,00000	148,80	31 248,07		Vlastní
11	PC11	Izolace tep. z min vlny-Il 30 mm DN 42 včetně, povrchové úpravy hliníková folie	m	180,00000	149,70	26 945,41		Vlastní
12	PC12	Izolace tep. z min vlny-Il 40 mm DN 54 včetně, povrchové úpravy hliníková folie	m	10,00000	171,21	1 712,10		Vlastní
13	PC13	Izolace návlekovou mirelon tl 10 mm v příčkách, DN 18x1,2	m	1 690,00000	80,87	136 340,58		Vlastní
14	PC14	Izolace návlekovou mirelon tl 10 mm v příčkách, DN 22x1,5	m	95,00000	82,47	7 834,43		Vlastní
15	PC15	Izolace armatur	kpř	1,00000	58 937,48	58 937,48		Vlastní
16	PC16	Zesílená izolace na potrubí SV DN 15, potrubí v, zámrazném prostředí tl 30 mm	m	45,00000	142,53	6 413,65		Vlastní
17	PC17	Tepelná izolace na potrubí DN 50, vedené v prostor, kde může mrznout 3,0 cm s AL folii	m	5,00000	153,28	766,41		Vlastní
18	PC18	Tepelná izolace na potrubí DN 70, vedené v prostor, kde může mrznout 3,0 cm s AL folii	m	3,00000	171,21	513,83		Vlastní
19	PC19	Tepelná izolace na potrubí DN 125, vedené v pros., kde může mrznout 3,0 cm s AL folii	m	3,00000	228,79	686,38		Vlastní
20	PC20	Demontáž slávající izolace na vodovodním potrubí	m	5 650,00000	80,07	455 813,08		Vlastní
Díl:	721	Vnitřní kanalizace				7 517 013,50		
	721 17-1	Potrubí z plastových trub						
21	721152206R00	...polyetylenové potrubí PE, odpadní (svislé), D 75 mm, s 3,0 mm, DN 70 Potrubí včetně tvarovek a objímek doporučených výrobcem	m	50,00000	541,42	27 070,90	800-721	RTS
22	721152210R00	...polyetylenové potrubí PE, odpadní (svislé), D 160 mm, s 6,2 mm, DN 150 Potrubí včetně tvarovek a objímek doporučených výrobcem	m	264,00000	1 140,20	301 014,11	800-721	RTS
23	721153204R00	...polyetylenové potrubí PE, přípojovací, D 40 mm, s 3,0 mm, DN 40 Potrubí včetně tvarovek a objímek doporučených výrobcem	m	15,00000	322,70	4 840,49	800-721	RTS
24	721154211R00	...polyetylenové potrubí PE, svodné (ležaté) v zemi, D 200 mm, s 6,2 mm, DN 200 Potrubí včetně tvarovek a objímek doporučených výrobcem	m	12,00000	1 505,93	18 071,17	800-721	RTS
25	721154230R00	...polyetylenové potrubí PE, svodné (ležaté) zavěšené, D 160 mm, s 6,2 mm, DN 150 Potrubí včetně tvarovek a objímek doporučených výrobcem	m	14,00000	1 140,20	15 962,87	800-721	RTS
26	721176101R00	...polypropylenové potrubí PP, přípojovací, D 32 mm, s 1,8 mm, DN 30 Potrubí včetně tvarovek a objímek doporučených výrobcem	m	175,00000	215,13	37 648,28	800-721	RTS
27	721176102R00	...polypropylenové potrubí PP, přípojovací, D 40 mm, s 1,8 mm, DN 40 Potrubí včetně tvarovek a objímek doporučených výrobcem	m	135,00000	224,10	30 253,08	800-721	RTS
28	721176103R00	...polypropylenové potrubí PP, přípojovací, D 50 mm, s 1,8 mm, DN 50 Potrubí včetně tvarovek a objímek doporučených výrobcem	m	320,00000	233,06	74 579,45	800-721	RTS
29	721176114R00	...polypropylenové potrubí PP, odpadní (svislé), D 75 mm, s 1,9 mm, DN 70 Potrubí včetně tvarovek a objímek doporučených výrobcem	m	70,00000	309,25	21 847,76	800-721	RTS
30	721176115R00	...polypropylenové potrubí PP, odpadní (svislé), D 110 mm, s 2,7 mm, DN 100 Potrubí včetně tvarovek a objímek doporučených výrobcem	m	79,00000	421,30	33 282,87	800-721	RTS
31	721176116R00	...polypropylenové potrubí PP, odpadní (svislé), D 125 mm, s 3,1 mm, DN 125 Potrubí včetně tvarovek a objímek doporučených výrobcem	m	66,00000	515,42	34 017,91	800-721	RTS
	721 17-11	Doplňky potrubí z plastových trub						

32	721152216R00	...čisticí kus pro svislé potrubí, polyetylenové potrubí PE, D 75 mm, DN 70	kus	1,00000	501,08	501,08	800-721	RTS
		721 17-1 Potrubí z plastových trub 721 17-11 Doplnky potrubí z plastových trub						
33	721152218R00	...čisticí kus pro svislé potrubí, polyetylenové potrubí PE, D 110 mm, DN 100	kus	12,00000	744,00	8 928,02	800-721	RTS
		721 17-1 Potrubí z plastových trub 721 17-11 Doplnky potrubí z plastových trub						
34	721152219R00	...čisticí kus pro svislé potrubí, polyetylenové potrubí PE, D 125 mm, DN 125	kus	15,00000	917,90	13 768,51	800-721	RTS
		721 17-1 Potrubí z plastových trub 721 17-11 Doplnky potrubí z plastových trub						
35	721152220R00	...čisticí kus pro svislé potrubí, polyetylenové potrubí PE, D 160 mm, DN 150	kus	24,00000	1 511,31	36 271,43	800-721	RTS
		721 17-1 Potrubí z plastových trub 721 17-11 Doplnky potrubí z plastových trub						
36	721154238R00	...čisticí kus, polyetylenové potrubí PE, D 200 mm, DN 200	kus	1,00000	1 645,77	1 645,77	800-721	RTS
		721 17-2 Potrubí z plastových trub odhlučněné včetně tvarovek, objímek a vložek pro tlumení hluku, popř. elektrospojek. Bez zednických výpomocí.						
37	721151308R00	...polyetylenové potrubí PE, dešťové, D 110 mm, s 6,0 mm, DN 100, Potrubí včetně tvarovek a objímek doporučených výrobcem	m	150,00000	666,91	100 036,85	800-721	RTS
38	721152330R00	...polyetylenové potrubí PE, odpadní (svislé), D 135 mm, s 6,0 mm, DN 125, Potrubí včetně tvarovek a objímek doporučených výrobcem	m	200,00000	950,17	190 034,16	800-721	RTS
39	721177103R00	...vícevrstvé polypropylenové potrubí PP, přípojovací, D 50 mm, s 2,0 mm, DN 50, SN 6,0 kN/m2	m	290,00000	555,76	161 170,48	800-721	RTS
		Potrubí včetně tvarovek a objímek doporučených výrobcem						
40	721177214R00	...vícevrstvé polypropylenové potrubí PP, odpadní (svislé), D 75 mm, s 3,8 mm, DN 70, SN 4,0 kN/m2	m	390,00000	616,51	241 217,89	800-721	RTS
		Potrubí včetně tvarovek a objímek doporučených výrobcem						
41	721177215R00	...vícevrstvé polypropylenové potrubí PP, odpadní (svislé), D 110 mm, s 4,8 mm, DN 100, SN 4,0 kN/m2	m	435,00000	642,60	366 532,87	800-721	RTS
		Potrubí včetně tvarovek a objímek doporučených výrobcem						
42	721177216R00	...vícevrstvé polypropylenové potrubí PP, odpadní (svislé), D 125 mm, s 5,3 mm, DN 125, SN 4,0 kN/m2	m	415,00000	1 030,65	427 800,98	800-721	RTS
		Potrubí včetně tvarovek a objímek doporučených výrobcem						
43	721177217R00	...vícevrstvé polypropylenové potrubí PP, odpadní (svislé), D 160 mm, s 7,5 mm, DN 150, SN 4,0 kN/m2	m	19,00000	1 299,76	24 695,48	800-721	RTS
		Potrubí včetně tvarovek a objímek doporučených výrobcem						
		721 19 Zřízení přípojek na potrubí vyvedení a upevnění odpadních výpustek,						
44	721194105R00	...D 50 mm, materiál ve specifikaci	kus	268,00000	99,60	26 425,51	800-721	RTS
45	721194109R00	...D 110 mm, materiál ve specifikaci	kus	127,00000	134,46	17 076,18	800-721	RTS
		721 21 Vpusti, zápachové uzávěrky a odtokové žlaby						
46	721211520RT2	...dvorní, D 110, 160 mm, s litinovým rámem 250 x 250 mm, litinovou mříží (zalížitelnost max. 15 l) a odkalovací košem, suchá klapka proti pronikání zápachu	kus	5,00000	7 260,74	36 303,70	800-721	RTS
		Vpusti osazeny v prostoru obratístě, s popelnicemi, a v příp. místnosti prostory nevynívané, izolační límec kompaktilinné s izolací podlahy,						
47	721223423RT2	...podlahové, D 50, 75, 110 mm, se svislým odtokem, zápachový uzávěr funkční i při vyschnutí, 123x123mm/115x115mm	kpl	3,00000	3 321,12	9 963,35	800-721	RTS
		Vpusti podlahové s nastlavcem zabraňujícím šíření zápachu při vyschnutí vodní uzávěrky-prostor strojovny ÚT						
48	721223430R00	...podlahové, D 75, 110 mm, D 75/110 mm s vodorovným odtokem, s uzávěrem proti vzduté vodě, 3 přítokové trubky D 40/50 mm 123x123mm/115x115mm	kus	2,00000	2 377,22	4 754,44	800-721	RTS
		Vpusti osazena pod úrovní 2.pp						
		721 27 Ventilací hlavičky						
49	721273145RM1	...D 110 mm, souprava z PP	kus	12,00000	529,77	6 357,18	800-721	RTS
50	721273150RT1	...D 50, 75, 110 mm, přívzdušňovací ventil D 50/75/110 mm s dvojitou izolační stěnou, s masivní pryžovou membránou, s odnímatelnou mřížkou proti hmyzu a pro čištění, mat.	kus	5,00000	822,86	4 114,42	800-721	RTS
51	721273160RT1	...D 32, 40, 50 mm, přívzdušňovací ventil s adaptérem D 32/50 mm, mat. PP	kus	1,00000	571,90	571,90	800-721	RTS
52	721273180R00	...D 50, 75 mm, podomítkový přívzdušňovací ventil s vyjímatelnou funkční částí, stavební ochrannou zátkou a krytem	kus	17,00000	1 211,08	21 608,32	800-721	RTS
		721 29 Zkouška těsnosti kanalizace v objektech						
53	721290123R00	...kouřem, DN 300	m	3 127,00000	17,93	56 060,08	800-721	RTS

	998 72-1 Přesun hmot pro vnitřní kanalizaci 50 m vodorovně, měřeno od těžiště půdorysné plochy skládky do těžiště půdorysné plochy objektu								
54	998721203R00 ... v objektech výšky do 24 m	%	79 638,79300	1,70	135 635,72	800-721	RTS		
55	721173401U00 Kanal potrubí svodné KG DN 100, uloženo v podlaže Potrubí včetně tvarovek , uložení potrubí do přískového lože s obsypem ŠTP	m	28,00000	376,48	10 541,52		Vlastní		
56	721273171U00 Přívzdušňovací ventil, DN100	kus	30,00000	863,22	25 896,64		Vlastní		
57	PC00 Náhraza vpustí ve varné restaurace Bohéma, -stejný typ	kpl	1,00000	9 880,26	9 880,26		Vlastní		
58	PC01 Výřlak z tlakového potrubí pvc svař DN40, PN16, (studna + kondenzát) vč. uchycení ke konstrukcím V ceně potrubí jsou i objímky pro uchycení k nosným konstrukcím doporučené výrobcem	m	45,00000	439,23	19 765,35		Vlastní		
59	PC02 Požární prostupy kanalizace požárními úseky, (renomovaná firma) Prostup požárními úseky. viz samostatná dokumentace PBR. Prostupy budou zabezpečeny manžetami od DN 100. Požární zabezpečení prostupů provede renomovaná firmy	kpl	385,00000	1 328,45	511 451,85		Vlastní		
60	PC03 Vyvážení otvorů do ŽB stropu a, a ŽB stěn, vstup průvlaky	kpl	105,00000	2 705,30	284 056,26		Vlastní		
61	PC04 Poklopy z kompozitu, černé, náhraza stávajících, na kruhových šachtách, nosnost 40 t	kpl	11,00000	10 960,56	186 566,04		Vlastní		
62	PC05 Půjčení, montáž a demontáž lešení	soub	1,00000	134 458,13	134 458,13		Vlastní		
63	PC06 Demontáž stávající kanalizace	m	2 600,00000	109,38	284 334,14		Vlastní		
64	PC07 Úprava jedné šachty ve volném prostoru pro osazení, kruhového poklopu	kpl	1,00000	22 779,00	22 779,00		Vlastní		
65	PC08 Čištění uličních vpustí v příjezdové komunikaci-tu	ks	4,00000	7 844,29	31 377,16		Vlastní		
66	PC09 Přepojení stávajícího ponechaného potrubí v 2.pp. DN 150 z PE na novou stoupačku	kpl	1,00000	38 322,52	38 322,52		Vlastní		
67	PC10 Stavebně technický průzkum	hod	300,00000	289,64	86 053,21		Vlastní		
68	PC11 Úprava dokumentace na základě STP	hod	300,00000	582,65	174 795,57		Vlastní		
69	PC12 Půlený poklop na studni viz standard č.1.6	kpl	1,00000	8 558,92	8 558,92		Vlastní		
70	PC13 Podpůrné konstrukce pro zavěšené potrubí, viz standard č.1.6 Ocelové konstrukce budou mít nátěry (2x základní + 1x vrchní syntetický v černé barvě)	kg	150,00000	313,74	47 060,35		Vlastní		
71	PC14 Práce na stávajících svodech(tlakový vůz s, kamerou	hod	80,00000	1 434,22	114 737,61		Vlastní		
72	PC15 Vozidlo s robotem	hod	20,00000	2 509,88	50 197,70		Vlastní		
73	PC16 Sanační vůz	hod	80,00000	968,10	77 447,89		Vlastní		
74	PC17 Bezvýkopová oprava potrubí DN 100 viz stand.č.2.1	m	53,00000	2 858,37	152 977,50		Vlastní		
75	PC18 Bezvýkopová oprava potrubí DN 125 viz stand.č.2.1	m	35,00000	3 567,62	124 856,79		Vlastní		
76	PC19 Bezvýkopová oprava potrubí DN 150 viz stand.č.2.1	m	132,00000	4 607,43	608 181,03		Vlastní		
77	PC20 Bezvýkopová oprava potrubí DN 200 viz stand.č.2.1	m	241,00000	4 983,91	1 201 123,48		Vlastní		
78	PC21 Bezvýkopová oprava potrubí DN 250 viz stand.č.2.1	m	98,00000	5 234,80	513 020,53		Vlastní		
79	PC22 Šoupátko a zpětný ventil na výřlaku ze studny, DN 40 Armatury garantovaných vlastností PN 10	kpl	1,00000	8 202,84	8 202,84		Vlastní		
80	PC23 Nerezové potrubí odvod kondenzátu z vyvíječe, páry DN 30m dl 1,5 m Potrubí garantovaných vlastností včetně objímek doporučených výrobcem	ks	2,00000	4 853,04	9 706,08		Vlastní		

81	PC24	Nálevka u vyvíječe páry	ks	2,00000	5 570,52	13 141,04		Vlastní
82	PC25	Orientační štítky na zavěšeném potrubí	soubor	1,00000	18 824,14	18 824,14		Vlastní
83	PC26	Zaslepení ponechaných odpadů od rušených zařízení, předmětů	soubor	1,00000	44 819,38	44 819,38		Vlastní
84	PC27	Náhrada zničených svodů výstavbou nového, kabelovodu (PVC-KG)	soubor	1,00000	165 831,70	165 831,70		Vlastní
85	PC28	Zednická výpomoc, drážky profil 75x75x75	m	280,00000	123,49	35 138,39		Vlastní
86	PC29	Zednická výpomoc, drážky profil 125x125x125	m	80,00000	188,24	15 059,31		Vlastní
Díl: 722		Vnitřní vodovod				10 201 953,30		
722 13-2 Potrubí z trubek ocel. uvnitř a vně pozinkovaných, pro sprinklery spojované lisováním včetně tvarovek, bez zednických výpomocí,								
87	722132116R00	...D 35 mm, s 1,5 mm Potrubí určené pouze pro požární rozvod. Potrubí včetně tvarovek spojované spojkami mapress. Na pitnou vodu napojen přes zpětný ventil BA	m	195,00000	422,20	82 328,72	800-721	RTS
88	722132117R00	...D 42 mm, s 1,5 mm Potrubí určené pouze pro požární rozvod. Potrubí včetně tvarovek spojované spojkami mapress. Na pitnou vodu napojen přes zpětný ventil BA	m	30,00000	532,46	15 973,83	800-721	RTS
89	722132118R00	...D 54 mm, s 1,5 mm Potrubí určené pouze pro požární rozvod. Potrubí včetně tvarovek spojované spojkami mapress. Na pitnou vodu napojen přes zpětný ventil BA	m	365,00000	657,05	239 824,01	800-721	RTS
90	722132119R00	...D 76 mm, s 2,0 mm Potrubí určené pouze pro požární rozvod. Potrubí včetně tvarovek spojované spojkami mapress. Na pitnou vodu napojen přes zpětný ventil BA	m	135,00000	2 180,29	291 839,09	800-721	RTS
722 15-1 Potrubí z trubek nerezových spojované lisováním včetně tvarovek, bez zednických výpomocí,								
91	722151113R00	...D 18 mm, s 1,0 mm Potrubí garantovaných vlastností včetně tvarovek spojované spojkami mapress a uložení potrubí a s označením štítky.	m	3 350,00000	668,43	2 306 225,92	800-721	RTS
92	722151114R00	...D 22 mm, s 1,2 mm Potrubí garantovaných vlastností včetně tvarovek spojované spojkami mapress a uložení potrubí a s označením štítky.	m	500,00000	790,68	399 340,68	800-721	RTS
93	722151115R00	...D 28 mm, s 1,2 mm Potrubí garantovaných vlastností včetně tvarovek spojované spojkami mapress a uložení potrubí a s označením štítky.	m	350,00000	1 097,18	384 012,43	800-721	RTS
94	722151116R00	...D 35 mm, s 1,5 mm Potrubí garantovaných vlastností včetně tvarovek spojované spojkami mapress a uložení potrubí a s označením štítky.	m	735,00000	1 503,93	1 399 386,48	800-721	RTS
95	722151117R00	...D 42 mm, s 1,5 mm Potrubí garantovaných vlastností včetně tvarovek spojované spojkami mapress a uložení potrubí a s označením štítky.	m	475,00000	2 191,67	1 041 042,11	800-721	RTS
96	722151118R00	...D 54 mm, s 1,5 mm Potrubí garantovaných vlastností včetně tvarovek spojované spojkami mapress a uložení potrubí a s označením štítky.	m	250,00000	2 512,57	628 143,59	800-721	RTS
97	722151119R00	...D 76 mm, s 2,0 mm Potrubí garantovaných vlastností včetně tvarovek spojované spojkami mapress a uložení potrubí a s označením štítky.	m	178,00000	5 422,25	965 160,21	800-721	RTS
98	722151120R00	...D 89 mm, s 2,0 mm Potrubí garantovaných vlastností včetně tvarovek spojované spojkami mapress a uložení potrubí a s označením štítky.	m	6,00000	9 939,46	35 636,78	800-721	RTS
722 22-1 Armatury závítové s jedním závitem včetně dodávky materiálu								
99	722220111R00	...náštnka nátrubková mosazná pro výtokový ventil, vnitřní závit, DN 15, PN 10, mosaz	kus	463,00000	158,08	71 799,75	800-721	RTS
100	722220121R00	...náštnka nátrubková mosazná pro baterii, vnitřní závit, DN 15, PN 10, mosaz	pár	109,00000	316,53	34 392,60	800-721	RTS
722 28 Tlakové zkoušky vodovodního potrubí								
101	722280109R00	...přes DN 50 do DN 85	m	6 690,00000	31,97	209 889,15	800-721	RTS
722 29-023 Proplach a dezinfekce vodovodního potrubí								
102	722290234R00	...do DN 80	m	6 690,00000	35,88	239 873,31	800-721	RTS
103	722173242U00	Potr. vod plast vícevrst 20X2,3mm lis. přívod pro VZT jednotky Vodovni potrubí tlakové řady PN20, garantovaných vlastností včetně tvarovek a uložení potrubí a s označením štítky	m	121,00000	552,93	68 114,70		Vlastní
104	PC00	Protipříruba DN 100/3" pro propojení potrub, nereze Vodovni potrubí tlakové řady PN20, garantovaných vlastností včetně tvarovek a uložení potrubí a s označením štítky	kpl	1,00000	6 304,29	6 304,29		Vlastní
105	PC01	Hydrantový systém D25, Q=1,1 l/s, dn hadice 25 mm, s 30-ti m tvarové stálou hadicí do nily Vodovni potrubí tlakové řady PN20, garantovaných vlastností včetně tvarovek a uložení potrubí a s označením štítky	kpl	38,00000	5 583,88	211 427,35		Vlastní

106	PC02	Hydrantový systém D25, Q=1,1 l/s, dn hadice 25 mm, s 30-li m tvarové stálou hadicí vč skříňe	kpl	17,00000	5 583,88	94 585,92	Vlastní
107	PC03	Požární prostupy vodovodu požárními úseky, (zabezpečí renomovaná firma) viz st.č.2,4	kpl	320,00000	588,24	187 595,99	Vlastní
108	PC04	Podpurné konstrukce pro zavěšení vodovodního, potrubí Ocelové konstrukce budou mít nátěry (2x základní + 1x vrchní syntetický v černé barvě)	kg	200,00000	313,74	62 747,13	Vlastní
109	PC05	Demontáž veškerého stávajícího potrubí, až na popsané výjimky viz st. č.2.1	m	5 970,00000	89,84	535 143,38	Vlastní
110	PC06	Demontáž stávajících vnitřních hydrantových systém, (vlastní objekt i provazístě)	kpl	50,00000	448,19	22 409,89	Vlastní
111	PC07	Zednická výpomoc, drážky (110x110x50)	m	360,00000	215,13	77 447,89	Vlastní
112	PC08	Samoregulační kabel na potrubí d20 vedeném v pros, kde může mrznout, délka do 10 m (12 W/m) st. 2.2	ks	4,00000	6 663,33	26 773,30	Vlastní
113	PC09	Díto, ale 20 m (st. 2.2 + 2.3)	kpl	1,00000	6 364,35	6 364,35	Vlastní
114	PC10	KU G3/4" nerezový Garantovaných vlastností pro pitnou vodu	kpl	27,00000	447,30	12 077,03	Vlastní
115	PC11	KU G 1" nerezový Garantovaných vlastností pro pitnou vodu	kpl	2,00000	552,55	1 165,30	Vlastní
116	PC12	KU G5/4"- nerezový Garantovaných vlastností pro pitnou vodu	kpl	19,00000	828,47	15 702,92	Vlastní
117	PC13	KU G 1/2" nerezový Garantovaných vlastností pro pitnou vodu	kpl	65,00000	375,59	24 788,70	Vlastní
118	PC14	KU G6/4"-nerezový Garantovaných vlastností pro pitnou vodu	kpl	15,00000	923,26	13 849,19	Vlastní
119	PC15	KU G2"-nerezový Garantovaných vlastností pro pitnou vodu	kpl	7,00000	1 389,13	9 681,88	Vlastní
120	PC16	KU G3"-nerezový, lze nahradit mezipřírubovým šoupátkem) Garantovaných vlastností pro pitnou vodu	kpl	5,00000	6 970,31	34 851,55	Vlastní
121	PC17	KU s vyp G1/2"-nerezový Garantovaných vlastností pro pitnou vodu	kpl	41,00000	663,33	27 198,40	Vlastní
122	PC18	KU s vyp G3/4"-nerezový Garantovaných vlastností pro pitnou vodu	kpl	3,00000	733,25	2 199,74	Vlastní
123	PC19	KU s vyp G1"-nerezový Garantovaných vlastností pro pitnou vodu	kpl	11,00000	859,50	9 564,46	Vlastní
124	PC20	KU s vyp G5/4"-nerezový Garantovaných vlastností pro pitnou vodu	kpl	13,00000	1 119,31	14 473,07	Vlastní
125	PC21	KU s vyp G6/4"-nerezový Garantovaných vlastností pro pitnou vodu	kpl	5,00000	1 228,08	6 140,25	Vlastní
126	PC22	KU s vyp G2"-nerezový Garantovaných vlastností pro pitnou vodu	kpl	14,00000	1 695,97	23 743,51	Vlastní
127	PC23	KU s vyp G21/2"-nerezový Garantovaných vlastností pro pitnou vodu	kpl	4,00000	4 674,55	19 498,22	Vlastní
128	PC24	Armatury podomílkové G 1/2" Garantovaných vlastností pro pitnou vodu	kpl	64,00000	359,45	23 004,89	Vlastní
129	PC25	Termoregulační armatura na cirkulaci G 1/2" Od renomované firmy	kpl	27,00000	2 074,24	56 004,50	Vlastní
130	PC26	Filtr DN 80 ve standardu viz příloha	kpl	1,00000	82 548,54	82 548,54	Vlastní
131	PC27	Filtr G5/4" s parametry viz standardy, ale manuální, zpětný proplach	kpl	4,00000	4 697,07	18 788,28	Vlastní
132	PC28	Díto, ale G 3/4"	kpl	9,00000	4 202,26	37 820,38	Vlastní
133	PC29	Změkčovací stanice na průtok 1,1 l/s(doplnění, neměkčenou vodou na 2,3 l/s), viz standardy	kpl	1,00000	31 252,55	31 252,55	Vlastní

134	PC30	Regenerační sůl 25 kg	kpl	1,00000	263,54	263,54	Vlastní
135	PC31	Vodoměr na dálkový odečet na TV nma potrubí G 1/2". + 3/4" Od renomované firmy	kpl	2,00000	3 359,66	6 719,32	Vlastní
136	PC32	Vodoměr na dálkový odečet na SV na potru G 5/4", 6/4" a 2" Od renomované firmy	kpl	3,00000	7 323,49	21 970,46	Vlastní
137	PC33	Ventil šikmý tzv řezací nerezový G 5/4" Garantovaných vlastností pro pitnou vodu	kpl	1,00000	1 471,67	1 471,67	Vlastní
138	PC34	Vypouštěcí ventil G 1/2" Garantovaných vlastností pro pitnou vodu	ks	2,00000	215,13	430,27	Vlastní
139	PC35	Zpětný ventil-nerez G 1/2" Garantovaných vlastností pro pitnou vodu	ks	3,00000	816,61	2 449,83	Vlastní
140	PC36	Zpětný ventil-nerez G 3/4" Garantovaných vlastností pro pitnou vodu	ks	9,00000	963,62	8 672,55	Vlastní
141	PC37	Zpětný ventil-nerez G 5/4" Garantovaných vlastností pro pitnou vodu	ks	3,00000	1 667,90	5 063,69	Vlastní
142	PC38	Zpětná klapka DN 80 Garantovaných vlastností pro pitnou vodu	ks	2,00000	7 585,23	15 170,46	Vlastní
143	PC39	Zpětný ventil-nerez 2" Garantovaných vlastností pro pitnou vodu	ks	1,00000	3 628,58	3 628,58	Vlastní
144	PC40	Orientační štítky	ks	250,00000	156,07	39 216,96	Vlastní
145	PC41	Tlakoměry viz st. č. 3.8	ks	4,00000	1 613,50	6 453,99	Vlastní
146	PC42	Napojení nového požárního rozvodu na stávající, potrubí DN 200	ks	1,00000	12 218,66	12 218,66	Vlastní
147	PC43	Převlečné matice 3/4"-ukončení přívodu, k vyvěječům páry	ks	2,00000	409,65	819,30	Vlastní
148	PC44	Stavební úpravy ve varně restaurace Bohéma po, přepojení stávajících zařízení na nový vodovod	m2	17,00000	1 733,61	29 471,43	Vlastní
Díl: 724		Strojní vybavení				132 856,04	
998 72-4 Přesun hmot pro strojní vybavení vodorovné do 50 m							
149	998724202R00	...v objektech výšky do 12 m	%	1 856,40000	0,65	1 198,12	800-721 RTS
150	PC01	Repase stávající AT stanice, viz st. 6.3	kpl	1,00000	35 441,37	35 441,37	Vlastní
151	PC02	Kalové čerpadlo umístění ve studni bve 3.pp, 0,65, kW, 230 V, kabel 10 m, kovové výtlak 16 m st 6.2A Od renomované firmy	kpl	1,00000	11 549,95	11 549,95	Vlastní
152	PC03	Podpůrné zařízení pro ponorné čerpadlo viz stand., 6.2 B Ocelové konstrukce budou mít nátěry (2x základní + 1x vrchní syntetický v černé barvě)	kpl	1,00000	18 208,32	18 208,32	Vlastní
153	PC04	Přítokový ohřivač 5 kW, 400 V pod díez pro více, odb. míst(dod+ mont) st 5.8 Od renomované firmy	kpl	3,00000	4 148,48	12 445,44	Vlastní
154	PC05	Zásobníkový ohřivač 10 l, 2,1 kW, 230V(pod umyv), dod+mont, stan. č. 5.8 Od renomované firmy	kpl	2,00000	3 619,65	7 221,30	Vlastní
155	PC06	Demonžáž stávajících čerpadel horizont. u studny, v 3.pp vč. sacího a výtl. úpotrubí váha do 45 kg	kpl	2,00000	21 960,62	43 761,64	Vlastní
156	PC07	Přechrávací box pro čerpání kondenzátu z 2.np do, 5.np, 1,1 kW, 400 V vč. alarmu a soup. viz st. 6.4 Od renomované firmy	kpl	1,00000	2 829,90	2 829,90	Vlastní
Díl: 725		Zařizovací předměty				6 814 499,96	
998 72-5 Přesun hmot pro zařizovací předměty vodorovné do 50 m							
157	998725203R00	...v objektech výšky do 24 m	%	74 221,41000	0,29	21 289,97	800-721 RTS
158	PC01	Výtokový ventil na hadici G1/2"	ks	5,00000	289,92	1 344,58	Vlastní
159	PC02	Zdroj pro ovládání pisoárů pro max 6 pisoáry, včetně prodrátování ST Č.5.4	kpl	13,00000	991,40	12 886,26	Vlastní