

Město Kralupy nad Vltavou

se sídlem Palackého nám. 1, 278 01 Kralupy nad Vltavou

zastoupené: Liborem Lesákem – starostou

IČO: 00236977

DIČ: CZ00236977

bankovní spojení: [REDAKCE]

e-mail: mesto@mestokralupy.cz

datová schránka: 8zzbfvq

(dále jen „Povinná“)

a

ČEZ Distribuce, a. s.

IČO 24729035, DIČ CZ24729035

se sídlem Děčín - Děčín IV-Podmokly, Teplická 874/8, PSČ 405 02

zapsaná v obchodním rejstříku vedeném u Krajského soudu v Ústí nad Labem pod sp. zn. B 2145,

zastoupena: na základě plné moci evidenční č.: PM – 238/2023 ze dne 26.5. 2023 zmocněncem:

ELEKTROMONTÁŽE KALCŮ, s.r.o.

sídlo: č.p. 58, Uhy, 273 24 zápis v obchodním rejstříku: Městský soud v Praze, pod sp.zn. C 299794,

IČO: 07360461, DIČ: CZ07360461, zastoupena [REDAKCE]

(dále jen „Oprávněná“)

(společně dále též „Smluvní strany“),

uzavřeli níže uvedeného dne, měsíce a roku tuto:

SMLOUVU O ZŘÍZENÍ VĚCNÉHO BŘEMENE – SLUŽEBNOSTI

Č. IE-12-6009811/VB/01

Název stavby: Kralupy nad Vltavou, Lobeček – obnova vNN za kNN

č. smlouvy SMSMLO/00057/2024

podle ustanovení § 1257 a násl. zákona č. 89/2012 Sb., občanského zákoníku, v platném znění (dále jen „občanský zákoník“), a podle ustanovení § 25 odst. 4 zákona č. 458/2000 Sb., o podmínkách podnikání a o výkonu státní správy v energetických odvětvích a o změně některých zákonů, v platném znění (dále jen „energetický zákon“)

Článek I.**Úvodní ustanovení**

Oprávněná je provozovatelem distribuční soustavy (dále také „PDS“) na území vymezeném licenci na distribuci elektřiny udělenou PDS Energetickým regulačním úřadem. Distribuční soustava je provozována ve veřejném zájmu. PDS má povinnost zajišťovat spolehlivé provozování, obnovu a rozvoj distribuční soustavy, přičemž pokud dochází k umístění zařízení distribuční soustavy na cizí nemovitost, je PDS povinen podle § 25 odst. 4 energetického zákona k této nemovitosti zřídit věcné břemeno (služebnost).

Článek II.**Prohlášení o právním a faktickém stavu**

1. Povinná prohlašuje, že je vlastníkem: pozemků parc. č. 142/1, 142/35, 142/50, 146/1, 153/5, 153/12,

153/27, 153/34, 153/40, 153/41, 153/113, 182/4, 182/15, 182/16 a 182/17 v k. ú. Lobeček, obec Kralupy nad Vltavou, LV 10001, zapsáno v katastru nemovitostí vedeném Katastrálním úřadem pro Středočeský kraj, Katastrální pracoviště Mělník (dále jen „Dotčené nemovitosti“).

2. Oprávněná je vlastníkem stavby zařízení distribuční soustavy – **zemní vedení kNN, 2x rozpojovací skříň a 7x přípojková skříň** (dále jen „Zařízení distribuční soustavy“), která se nachází mj. na Dotčených nemovitostech. Zařízení distribuční soustavy je liniovou stavbou ve smyslu § 509 občanského zákoníku.
3. Povinná prohlašuje, že není žádným způsobem omezena v právu zřídit k Dotčeným nemovitostem věcné břemeno podle této smlouvy, a že jí nejsou známy žádné faktické nebo právní vady Dotčených nemovitostí, kterými by byl znemožněn účel této smlouvy.
4. Obě smluvní strany shodně prohlašují, že jejich smluvní volnost není nijak omezena a že nebylo zahájeno ani nehrozí žádné soudní (ani insolvenční), rozhodčí ani správní řízení, které by bránilo platnému uzavření této smlouvy nebo splnění závazků, k nimž se smluvní strany touto smlouvou zavazují.

Článek III. Předmět Smlouvy

1. Povinná, jako vlastník Dotčených nemovitostí, zřizuje k Dotčeným nemovitostem ve prospěch Oprávněné věcné břemeno podle § 25 odst. 4 energetického zákona.
2. Obsahem věcného břemene je právo Oprávněné umístit, provozovat, opravovat a udržovat Zařízení distribuční soustavy na Dotčených nemovitostech, provádět jeho obnovu, výměnu a modernizaci, a povinnost Povinné výkon těchto práv strpět (dále jen „**věcné břemeno**“).
3. Rozsah věcného břemene na Dotčených nemovitostech podle této smlouvy je vymezen v geometrickém plánu č. 1646-198/2024 potvrzený Katastrálním úřadem pro Středočeský kraj, Katastrálním pracovištěm Mělník dne 20.6.2024 pod č. PGP-989/2024-206. Geometrický plán je přílohou č. 1 této smlouvy.
4. Věcné břemeno zřízené touto Smlouvou se sjednává na dobu neurčitou.

Článek IV. Cena a platební podmínky

1. Věcné břemeno podle této smlouvy se zřizuje za jednorázovou náhradu ve výši **248.100,00 Kč** (slovy: dvěstěčtyřicetosticsto korun českých). K této částce bude připočítána daň z přidané hodnoty ve výši 52.101,- Kč (slovy: padesátdvatisícstojedna korun českých). Celková úhrada za zřízení věcného břemene je ve výši **300.201,- Kč** (slovy: třístatisícdvěstějedna korun českých).
2. Jednorázovou náhradu uhradí Oprávněná Povinné na základě faktury (daňového dokladu) vystavené Povinnou se splatností 30 dnů od doručení faktury. Povinná uvede na daňovém dokladu číslo vystavené objednávky stranou Oprávněnou. Za datum zdanitelného plnění je považován den vystavení daňového dokladu. Povinná bere na vědomí, že objednávka nebude obsahovat DPH. Objednávka bude Povinné doručena na e-mailovou adresu, příp. korespondenční adresu uvedenou v záhlaví této smlouvy do 21 dnů od uzavření této smlouvy.
3. Povinná se zavazuje, že vedle náležitostí stanovených platnými právními předpisy, bude faktura obsahovat:
 - o číselné označení této smlouvy o zřízení věcného břemene – IE-12-6009811/VB/01 a
 - o desetimístné číslo z objednávky.

4. Ujednání tohoto článku smlouvy týkající se objednávky se neužijí, nebude-li objednávka doručena Povinné v termínu odstavce 2.

Článek V.

Vklad věcného břemene do katastru nemovitostí

1. Věcné břemeno podle této smlouvy vzniká jeho vkladem do katastru nemovitostí.
2. Smluvní strany se dohodly, že návrh na vklad věcného břemene dle této smlouvy do katastru nemovitostí (dále jen návrh na vklad) bude podán Oprávněnou. Správní poplatek za návrh na vklad uhradí Oprávněná.
3. Povinná tímto zmocňuje Oprávněnou, aby za ni podepsala a podala návrh na vklad a aby ji zastupovala ve vkladovém řízení. Oprávněná může k tomuto jednání zmocnit třetí osobu. Udělení zmocnění a jeho přijetí Smluvní strany potvrzují svými podpisy této smlouvy.

Článek VI.

Závěrečná ujednání

1. Jakékoli změny či doplnění textu tohoto návrhu smlouvy ze strany Povinné budou považovány za nový návrh smlouvy a k uzavření smlouvy dojde teprve akceptací takto upraveného návrhu Oprávněnou.
2. Tato smlouva je vyhotovena ve dvou stejnopisech, z nichž 1 stejnopis obdrží Povinná a jeden stejnopis obdrží místně příslušný katastrální úřad.
3. Smluvní strany berou na vědomí, že na tuto smlouvu nedopadá povinnost uveřejnění v registru smluv ve smyslu zákona č. 340/2015 Sb., o zvláštních podmínkách účinnosti některých smluv, uveřejňování těchto smluv a o registru smluv (zákon o registru smluv), ve znění pozdějších předpisů. Tato smlouva nabývá platnosti a účinnosti dnem připojení podpisu poslední smluvní stranou.
4. DOLOŽKA podle § 41 zákona č. 128/2000 Sb., v platném znění:
Strana povinná potvrzuje, že u právních jednání obsažených v této smlouvě byly splněny veškeré zákonem č. 128/2000 Sb., v platném znění či jinými obecně závaznými právními předpisy stanovené podmínky ve formě předchozího zveřejnění, schválení či odsouhlasení příslušným orgánem města, které jsou obligatorní pro platnost tohoto právního jednání.
Zřízení věcného břemene bylo schváleno usnesením rady města Kralupy nad Vltavou č. 22/19/5/3, dne 05.09.2022, ve smyslu § 1002, odst. 3, zák. č. 128/2000 Sb., o obcích.
5. Součástí této smlouvy je její:
Příloha č. 1 - *Geometrický plán pro vyznačení věcného břemene*
Příloha č. 2 - *Plná moc strany oprávněné*

Povinná

Oprávněná

V Kralupech nad Vltavou dne 13.09.2024

V Uháčích dne 14.09.2024

starosta města

jednatel společnosti



DISTRIBUCE PLNÁ MOC

EVIDENČNÍ Č.: PM - 238/2023

ČEZ Distribuce, a. s.

se sídlem Děčín, Děčín IV-Podmokly, Teplická 874/8, PSČ 405 02,

IČO: 24729035, DIČ: CZ24729035,

zapsaná v obchodním rejstříku vedeném Krajským soudem v Ústí nad Labem pod sp. zn. B 2145,

zastoupená **předsedou představenstva** [redacted]a **členem představenstva** [redacted]

(dále jen „zmocnitel“),

z m o c ň u j e

zmocněnce: **ELEKTROMONTÁŽE KALCÚ, s.r.o.**
sídl: č.p. 58, 273 24 Uhy
IČO: 07360461
DIČ: CZ07360461

právní osoba zapsaná v obchodním rejstříku vedeném u Městského soudu v Praze pod sp. zn. C 299794

(dále jen „zmocněnec“),

aby v procesu výstavby zařízení distribuční soustavy elektrické energie činil za zmocnitele v rámci podmínek daných příslušnými právními předpisy s dotčenými subjekty a před příslušnými orgány tato právní jednání a jiné úkony:

1. Projednával umístění staveb zařízení distribuční soustavy (dále jen „Stavby“) a podmínky umístění Staveb na cizích nemovitých věcech (dále jen „Dotčené nemovité věci“) s jejich vlastníky a jinými v úvahu přicházejícími oprávněnými subjekty.
2. Zajišťoval v nezbytném rozsahu k účelu danému tímto zmocněním ve prospěch zmocnitele k Dotčeným nemovitým věcem věcná a jiná práva a s nimi související potřebná právní jednání a jiné úkony, tj. aby za zmocnitele zejména:
 - a) uzavíral smlouvy o uzavření budoucí smlouvy a vlastní smlouvy ke zřízení věcných břemen (služebností) ve smyslu a k účelu danému zákonem č. 458/2000 Sb., v platném znění, na Dotčených nemovitých věcech, zajišťoval a podepisoval návrhy na vklad těchto věcných práv do katastru nemovitostí,
 - b) zajišťoval a podepisoval návrhy na vklady práv do katastru nemovitostí,
 - c) přijímal doručované písemnosti adresované vždy na doručovací adresu uvedenou v návrhu na vklad do katastru nemovitostí, včetně všech oznámení či výzev v průběhu vkladových či jiných řízení vedených katastrálním úřadem,
 - d) činil v souladu s příslušnými právními předpisy vůči věcně a místně příslušným vyvlastňovacím úřadům návrhy na nucené omezení vlastnického práva k Dotčeným nemovitým věcem.
3. Sjednával podmínky a podával návrhy, žádosti a uzavíral smlouvy (dohody) vztahující se ke zvláštnímu užívání pozemních komunikací a užívání veřejných prostranství a k účelu uvedenému v odstavci 2. přijímal písemnosti.

4. Podával návrhy, žádosti a činil další právní jednání a jiné úkony v příslušných řízeních dle stavebněprávních předpisů a dalších souvisejících právních předpisů k umístění, odstraňování, změně a realizaci Staveb a jejich kolaudaci (zejména ohlášení, územní řízení, stavební řízení, kolaudační řízení, popř. opatření kolaudačního souhlasu nebo oznámení záměru započítí s užíváním) a k danému účelu zajišťoval veškeré potřebné podklady a k účelu uvedenému v odstavci 2. přijímal písemnosti, dále též za zmocnitele, jako stavebníka, plnil oznamovací povinnost vůči Archeologickému ústavu ČR, popř. jiné oprávněné organizaci ve smyslu ustanovení § 22 odst. 2 zákona č. 20/1987 Sb., v platném znění.

Dále pak, aby zajišťoval poskytování finančních náhrad vlastníkům Dotčených nemovitých věcí ve výši a za podmínek sjednaných ve smlouvách a dohodách, uzavřených v rámci účelu daného tímto zmocněním. Co se týče poskytování náhrad, tak tyto náhrady je zmocněnec oprávněn závazně za zmocnitele platně sjednávat pouze písemnou formou.

V souvislosti s předmětem zmocnění uvedeným výše v odstavci 2. pod písm. c), d), v odstavci 3. a v odstavci 4. je zmocněnec oprávněn za zmocnitele činit před příslušnými orgány i jinými v úvahu přicházejícími subjekty veškerá právní jednání a jiné úkony, tj. zejména činit a podávat zákonem stanovené návrhy a podání, brát tyto návrhy a podání zpět, podávat opravné prostředky proti rozhodnutím o těchto návrzích a podáních, jakož se jich i vzdávat či je brát zpět.

5. Zmocnitel si pro platně uzavírání veškerých smluvních závazkových vztahů zmocněncem za zmocnitele dle tohoto zmocnění, jakož i pro jiná jím činěná právní jednání, a stejně tak pro činění změn těchto smluvních závazkových vztahů a jiných právních jednání v rámci tohoto zmocnění, rovněž v případech, kdy to výslovně není stanoveno zákonem, výhradně vyměňuje písemnou či jinou zákonem vyžadovanou formu, je-li zákonem vyžadována forma přísnější, s vyloučením možnosti změn smluvních závazkových vztahů a jiných právních jednání k účelu danému tímto zmocněním v jiné než písemné či jiné zákonem vyžadované formě, je-li zákonem vyžadována forma přísnější.

Zmocnitel opravňuje zmocněnce dále udělovat k účelu, za podmínek a v rozsahu danému tímto zmocněním též substituční zmocnění jiným osobám.

Touto plnou mocí se nahrazují a ruší veškeré doposud vydané plné moci výše uvedenému zmocněnci, a to dnem, který předchází prvnímu dni období, na které je tato plná moc vydána.

Tato plná moc je vydána na dobu určitou, a to na období od 1.7.2023 do 1.7.2025.

V Praze dne 26-05-2023

Zmocnitel:
ČEZ Distribuce, a. s.

předseda představenstva

člen představenstva

Zmocněnec plnou moc ve výše uvedeném rozsahu přijímá

v dne 4.6.2023

Zmocněnec:
ELEKTROMONTÁŽE KALCÍ, s.r.o.

(jméno, příjmení, funkce)

(podpis)

Ověření - legalizace

Ověřuji, že:

1) pod pořadovým číslem 1U896C3 uznala přede mnou podpis na této listině za vlastní níže uvedená osoba, jejíž totožnost byla prokázána:

[Redacted]

2) pod pořadovým číslem 1U898VW uznala přede mnou podpis na této listině za vlastní níže uvedená osoba, jejíž totožnost byla prokázána:

[Redacted]

Praha, dne 30.05.2023

[Redacted]

[Redacted]

[Redacted]

VÝKAZ DOSAVADNÍHO A NOVÉHO STAVU ÚDAJŮ KATASTRU NEMOVITOSTÍ													
Dosavadní stav				Nový stav									
Označení pozemku parc. číslem	Výměra parcely		Druh pozemku	Označení pozemku parc. číslem	Výměra parcely		Druh pozemku	Typ stavby	Způsob využití	Způsob určení výměry	Porovnání se stavem evidence právních vztahů		
	ha	m ²			Způsob využití	ha					m ²	Způsob využití	Číslo listu vlastnictví
											ha	m ²	
st. 86										st. 86		533	
st. 99										st. 99		1940	
st. 103										st. 103		633	
142/1										142/1		10001	
142/23										142/23		2381	
142/27										142/27		116	
142/33										142/33		2592	
142/35										142/35		10001	
142/49										142/49		2279	
142/50										142/50		10001	
146/1										146/1		10001	
146/5										146/5		4570	
146/6										146/6		2355	
146/8										146/8		2107	
153/5										153/5		10001	
153/12										153/12		10001	
153/27										153/27		10001	
153/34										153/34		10001	
153/40										153/40		10001	
153/41										153/41		10001	
156/113										156/113		10001	
182/4										182/4		10001	
182/15										182/15		10001	
182/16										182/16		10001	
182/17										182/17		10001	
232										232		4762	
st. 313/1										st. 313/1		876	
st. 358										st. 358		2072	
st. 359										st. 359		3551	
st. 391										st. 391		2084	
st. 414										st. 414		204	
st. 415										st. 415		5274	
st. 2221										st. 2221		3615	

Oprávněný : dle listiny

Druh věcného břemene : dle listiny

GEOMETRICKÝ PLÁN pro vymezení rozsahu věcného břemene k části pozemku	Geometrický plán ověřil úředně oprávněný zeměměřický inženýr:	Stejnopis ověřil úředně oprávněný zeměměřický inženýr:
	Jméno, příjmení: [redacted]	Jméno, příjmení: [redacted]
	Číslo pozemky seznamu úředně oprávněných zeměměřických inženýrů: 2583/12	Číslo pozemky seznamu úředně oprávněných zeměměřických inženýrů: 2583/12
	Dne: 12.6.2024 Číslo: 3294/2024	Dne: 2.7.2024 Číslo: 4479/2024
Náležitosti a přesnosti odpovědi právním předpisům.	Tento stejnopis odpovídá geometrickému plánu v elektronické podobě uloženému v dokumentaci katastrálního úřadu.	
Vyhotovitel: ENERGON Grid, s.r.o. Průmyslová 1565 263 01 Dobruška	Katastrální úřad souhlasil s ořizováním parcel	Ověřené stejnopisy geometrického plánu v listinné podobě.
Číslo plánu: 1646-198/2024	[redacted]	[redacted]
Okres: Mělník		
Obec: Kralupy nad Vltavou		
Kat. území: Lobečok		
Mapový list: Kralupy nad Vltavou 9-2/22		
Dosavadním vlastnickým pozemků bylo poskytnuto množství seznámit se v terénu s průběhem navrhovaných nových hranic, které byly označeny příslušným způsobem.		

Seznam souřadnic (S-JTSK)

Číslo bodu	Souřadnice pro zápis do KN			Číslo bodu	Souřadnice pro zápis do KN		
	Y	X	kód kv.		Y	X	kód kv.
61-137	747968.03	1024398.88	3	39	748012.97	1024362.12	3
61-142	747933.62	1024426.66	3	40	748013.44	1024361.74	3
62-33	747917.80	1024305.39	3	41	748013.57	1024361.93	3
62-89	747982.27	1024371.82	3	42	748013.11	1024362.33	3
62-90	747991.45	1024364.11	3	43	748004.16	1024368.94	3
62-97	747973.03	1024379.46	3	44	748003.78	1024368.48	3
62-98	747964.10	1024386.78	3	45	748000.16	1024371.55	3
62-99	747954.73	1024394.46	3	46	748000.76	1024371.83	3
62-102	748003.92	1024353.94	3	47	748000.29	1024372.20	3
62-105	747941.13	1024405.44	3	48	748000.43	1024372.38	3
62-148	747999.26	1024357.74	3	49	748000.90	1024372.00	3
62-256	747933.58	1024411.84	3	50	748001.04	1024372.20	3
62-258	747935.86	1024409.99	3	51	748000.58	1024372.58	3
82-4	748035.13	1024322.31	3	52	747998.27	1024373.78	3
82-12	748030.51	1024332.31	3	53	747997.87	1024373.32	3
82-704	748036.37	1024321.18	3	54	747997.31	1024373.87	3
206-13	747927.14	1024416.82	3	55	747997.69	1024374.33	3
1196-1	747819.00	1024323.05	5	56	747996.67	1024375.05	3
1196-2	747819.41	1024323.49	5	57	747996.31	1024374.57	3
1399-313	747934.13	1024215.19	3	58	747991.45	1024378.63	3
1399-314	747934.54	1024215.63	3	59	747992.05	1024378.91	3
1399-495	748046.83	1024349.40	3	60	747991.59	1024379.29	3
1399-496	748046.41	1024348.96	3	61	747991.73	1024379.49	3
1547-13	747971.00	1024381.13	3	62	747992.19	1024379.10	3
1548-2	747832.11	1024300.48	3	63	747992.38	1024379.36	3
1	748057.27	1024321.99	3	64	747991.93	1024379.76	3
2	748057.71	1024321.55	3	65	747981.81	1024387.29	3
3	748057.55	1024321.39	3	66	747981.43	1024386.83	3
4	748057.13	1024321.85	3	67	747973.45	1024393.30	3
5	748056.92	1024321.74	3	68	747974.09	1024393.55	3
6	748056.78	1024321.00	3	69	747973.62	1024393.93	3
7	748053.09	1024324.94	3	70	747973.84	1024394.14	3
8	748053.53	1024325.34	3	71	747974.31	1024393.76	3
9	748051.05	1024328.14	3	72	747967.10	1024398.46	3
10	748050.61	1024327.72	3	73	747967.79	1024398.67	3
11	748044.04	1024334.38	3	74	747967.31	1024399.07	3
12	748044.46	1024334.80	3	75	747967.57	1024399.26	3
13	748043.86	1024335.39	3	76	747953.92	1024409.44	3
14	748043.50	1024334.90	3	77	747954.47	1024409.76	3
15	748039.40	1024338.87	3	78	747953.94	1024410.05	3
16	748039.86	1024339.27	3	79	747954.12	1024410.27	3
17	748039.20	1024340.18	3	80	747954.58	1024409.89	3
18	748038.62	1024339.96	3	81	747953.22	1024410.20	3
19	748038.73	1024340.55	3	82	747952.94	1024409.64	3
20	748045.54	1024347.61	3	83	747947.30	1024414.72	3
21	748045.96	1024347.17	3	84	747947.69	1024415.18	3
22	748047.36	1024348.41	3	85	747941.66	1024420.13	3
23	748046.62	1024348.55	3	86	747941.18	1024420.52	3
24	748038.48	1024340.00	3	87	747941.28	1024420.73	3
25	748038.57	1024340.61	3	88	747941.76	1024420.34	3
26	748037.98	1024340.81	3	89	747941.10	1024419.82	3
27	748037.68	1024340.27	3	90	747933.15	1024426.24	3
28	748027.80	1024348.43	3	91	747933.53	1024426.73	5
29	748028.18	1024348.89	3	92	747928.72	1024430.41	3
30	748019.26	1024356.09	3	93	747928.34	1024429.93	3
31	748018.86	1024355.65	3	94	747923.09	1024434.16	5
32	748016.68	1024357.87	3	95	747923.51	1024434.60	5
33	748017.08	1024358.31	3	96	747923.39	1024434.69	3
34	748013.40	1024361.25	3	97	747922.87	1024434.35	3
35	748013.00	1024360.81	3	98	747922.69	1024435.00	3
36	748012.64	1024361.18	3	99	747923.35	1024434.86	3
37	748013.23	1024361.43	3	100	747923.91	1024435.57	3
38	748012.79	1024361.84	3	101	747923.45	1024435.97	3

Seznam souřadnic (S-JTSK)

Číslo bodu	Souřadnice pro zápis do KN			Číslo bodu	Souřadnice pro zápis do KN		
	Y	X	kód kv.		Y	X	kód kv.
102	747925.27	1024437.89	3	165	748009.32	1024349.17	3
103	747925.75	1024437.51	3	166	748008.84	1024349.53	3
104	747926.96	1024439.41	3	167	748006.71	1024352.04	3
105	747926.42	1024439.69	3	168	748007.03	1024352.56	3
106	747926.76	1024440.58	3	169	748006.26	1024352.83	3
107	747927.40	1024440.56	3	170	748005.94	1024352.27	3
108	747927.17	1024441.25	3	171	747998.99	1024358.77	3
109	747926.63	1024440.97	3	172	747994.06	1024362.89	3
110	747922.90	1024445.77	3	173	747993.70	1024362.41	3
111	747923.42	1024446.07	3	174	747991.09	1024364.30	3
112	747923.19	1024446.66	3	175	747990.99	1024365.12	3
113	747922.49	1024446.78	3	176	747990.89	1024365.00	3
114	747924.22	1024448.77	3	177	747989.56	1024363.44	3
115	747924.44	1024448.11	3	178	747989.16	1024363.00	3
116	747924.78	1024448.05	3	179	747989.59	1024362.59	3
117	747924.88	1024448.65	3	180	747987.96	1024360.84	3
118	748042.10	1024314.99	3	181	747987.54	1024361.28	3
119	748041.97	1024314.34	3	182	747985.65	1024358.80	3
120	748041.39	1024314.46	3	183	747985.21	1024359.22	3
121	748041.49	1024314.99	3	184	747984.18	1024357.92	3
122	748040.82	1024315.53	3	185	747984.94	1024357.92	3
123	748038.35	1024318.27	3	186	747985.18	1024357.61	3
124	748037.04	1024319.46	3	187	747984.76	1024357.17	3
125	748035.96	1024320.75	3	188	747984.86	1024357.03	3
126	748030.06	1024327.80	3	189	747985.28	1024357.47	3
127	748035.30	1024322.48	3	191	747988.77	1024364.17	3
128	748030.50	1024328.20	3	192	747988.39	1024363.71	3
129	748029.26	1024329.42	3	193	747987.02	1024364.77	3
130	748028.62	1024329.20	3	194	747987.40	1024365.23	3
131	748028.78	1024330.42	3	195	747981.81	1024370.38	3
132	748029.34	1024330.00	3	196	747981.40	1024369.94	3
133	748029.82	1024330.22	3	197	747980.87	1024370.37	3
134	748029.42	1024330.70	3	198	747980.51	1024369.84	3
135	748030.12	1024331.70	3	199	747980.44	1024369.94	3
136	748030.56	1024331.28	3	200	747980.27	1024370.18	3
137	748030.97	1024331.62	3	201	747980.70	1024370.61	3
138	748031.10	1024331.73	3	202	747980.34	1024369.65	3
139	748030.52	1024332.03	3	203	747980.78	1024369.25	3
140	748031.15	1024332.42	3	204	747975.89	1024364.21	3
141	748030.06	1024333.56	3	205	747975.41	1024364.57	3
142	748029.66	1024333.12	3	206	747974.90	1024363.66	3
143	748023.75	1024337.98	3	207	747975.38	1024363.30	3
144	748023.30	1024338.38	3	208	747967.99	1024356.00	3
145	748023.16	1024338.22	3	209	747967.56	1024356.42	3
146	748023.63	1024337.84	3	210	747961.16	1024349.60	3
147	748023.39	1024337.56	3	211	747961.50	1024349.11	3
148	748022.93	1024337.94	3	212	747961.06	1024348.69	3
149	748023.91	1024338.63	3	213	747966.59	1024343.84	3
150	748023.09	1024339.40	3	214	747967.01	1024344.28	3
151	748022.69	1024338.94	3	215	747968.34	1024342.84	3
152	748021.26	1024340.13	3	216	747967.92	1024342.42	3
153	748021.60	1024340.63	3	217	747969.09	1024341.31	3
154	748020.73	1024341.10	3	218	747969.43	1024341.81	3
155	748020.41	1024340.58	3	219	747969.73	1024341.66	3
156	748019.67	1024341.09	3	220	747969.29	1024341.21	3
157	748020.03	1024341.57	3	221	747969.64	1024341.03	3
158	748011.26	1024348.90	3	222	747970.10	1024341.47	3
159	748010.88	1024348.44	3	223	747960.82	1024349.34	3
160	748009.56	1024349.49	3	224	747960.60	1024349.07	3
161	748009.10	1024349.88	3	225	747960.19	1024348.62	3
162	748009.70	1024350.15	3	226	747960.00	1024348.87	3
163	748009.00	1024349.75	3	227	747960.43	1024349.30	3
164	748009.47	1024349.37	3	228	747960.24	1024349.55	3

Seznam souřadnic (S-JTSK)

Souřadnice pro zápis do KN				Souřadnice pro zápis do KN			
Číslo bodu	Y	X	kód kv.	Číslo bodu	Y	X	kód kv.
229	747959.84	1024349.09	3	292	747908.65	1024313.92	3
230	747960.80	1024348.39	3	293	747909.05	1024314.36	3
231	747954.42	1024341.74	3	294	747904.04	1024319.12	3
232	747954.00	1024342.16	3	295	747903.62	1024318.70	3
233	747948.59	1024336.81	3	296	747899.99	1024322.35	3
234	747949.01	1024336.39	3	297	747900.62	1024322.57	3
235	747943.56	1024330.66	3	298	747900.19	1024322.98	3
236	747943.15	1024330.22	3	299	747902.31	1024325.14	3
237	747942.91	1024330.85	3	300	747902.77	1024324.76	3
238	747949.18	1024325.64	3	301	747904.92	1024327.73	3
239	747948.76	1024325.22	3	302	747904.44	1024328.09	3
240	747949.78	1024324.10	3	303	747905.93	1024329.90	3
241	747950.56	1024324.12	3	304	747906.43	1024329.56	3
242	747947.78	1024320.56	3	305	747907.36	1024331.29	3
243	747947.08	1024320.64	3	306	747906.86	1024331.74	3
244	747947.51	1024319.68	3	307	747907.16	1024332.13	3
245	747947.99	1024320.06	3	308	747907.67	1024331.70	3
246	747948.41	1024319.74	3	309	747893.29	1024329.14	3
247	747947.99	1024319.31	3	310	747892.55	1024329.00	3
248	747948.18	1024319.16	3	311	747892.94	1024329.61	5
249	747948.60	1024319.59	3	312	747893.58	1024329.76	3
250	747939.43	1024326.36	3	313	747893.36	1024330.04	5
251	747938.99	1024326.78	3	314	747893.03	1024330.44	3
252	747935.69	1024323.38	3	315	747892.67	1024329.94	3
253	747935.27	1024322.95	3	316	747892.44	1024330.03	3
254	747935.90	1024322.73	3	317	747892.36	1024330.71	3
255	747935.03	1024323.21	3	318	747891.78	1024330.30	3
256	747935.45	1024323.64	3	319	747892.22	1024329.88	3
257	747935.08	1024324.05	3	320	747891.82	1024329.29	3
258	747934.63	1024323.64	3	321	747891.38	1024329.70	3
259	747927.24	1024314.68	3	322	747918.58	1024305.77	3
260	747927.88	1024314.48	3	323	747917.66	1024304.95	3
261	747927.45	1024314.06	3	324	747918.18	1024304.63	3
262	747932.98	1024308.90	3	325	747906.61	1024292.55	3
263	747933.30	1024309.42	3	326	747906.18	1024292.97	3
264	747935.19	1024308.70	3	327	747901.31	1024288.06	3
265	747935.11	1024308.10	3	328	747901.68	1024287.58	3
266	747936.19	1024308.19	3	329	747901.37	1024287.40	3
267	747936.41	1024308.81	3	330	747900.99	1024287.88	3
268	747937.11	1024308.12	3	331	747899.08	1024285.91	3
269	747937.43	1024307.81	3	332	747898.64	1024285.46	3
270	747937.00	1024307.38	3	333	747898.53	1024285.52	3
271	747936.69	1024307.69	3	334	747898.97	1024285.97	3
272	747925.13	1024311.80	3	335	747898.44	1024286.25	3
273	747924.81	1024312.32	3	336	747898.16	1024285.71	3
274	747924.34	1024312.18	3	337	747896.39	1024283.15	3
275	747924.72	1024311.66	3	338	747896.83	1024282.73	3
276	747924.31	1024311.11	3	339	747892.58	1024278.23	3
277	747923.87	1024311.51	3	340	747892.15	1024278.65	3
278	747920.03	1024308.21	3	341	747886.76	1024273.26	3
279	747920.21	1024307.57	3	342	747887.18	1024272.84	3
280	747919.61	1024307.67	3	343	747881.60	1024266.98	3
281	747919.41	1024308.31	3	344	747881.16	1024267.38	3
282	747917.58	1024306.55	3	345	747879.38	1024265.34	3
283	747918.03	1024306.15	3	346	747879.82	1024264.94	3
284	747917.51	1024305.66	3	347	747877.73	1024263.57	3
285	747917.07	1024306.06	3	348	747877.18	1024263.01	3
286	747916.59	1024305.62	3	349	747876.98	1024263.20	3
287	747917.00	1024305.18	3	350	747877.52	1024263.76	3
288	747916.73	1024306.61	3	351	747877.81	1024262.88	3
289	747917.17	1024307.03	3	352	747876.81	1024261.82	3
290	747910.74	1024312.92	3	353	747876.39	1024261.38	3
291	747910.34	1024312.47	3	354	747876.15	1024262.00	3

Seznam souřadnic (S-JTSK)

Číslo bodu	Souřadnice pro zápis do KN			Číslo bodu	Souřadnice pro zápis do KN		
	Y	X	kód kv.		Y	X	kód kv.
355	747877.63	1024261.13	3	418	747846.51	1024283.06	3
356	747877.21	1024260.69	3	419	747846.22	1024284.54	5
357	747881.27	1024256.45	3	420	747846.98	1024283.79	5
358	747881.71	1024256.85	3	421	747846.69	1024285.30	3
359	747882.76	1024255.62	3	422	747846.13	1024285.00	3
360	747882.06	1024255.52	3	423	747842.02	1024288.96	3
361	747881.57	1024254.41	3	424	747842.42	1024289.40	3
362	747882.13	1024254.21	3	425	747839.74	1024291.79	3
363	747881.90	1024253.31	3	426	747839.34	1024291.36	5
364	747881.40	1024253.76	3	427	747835.52	1024295.15	5
365	747881.21	1024253.04	3	428	747835.96	1024295.53	3
366	747881.85	1024253.14	3	429	747833.50	1024298.79	3
367	747882.43	1024252.23	3	430	747833.00	1024298.45	3
368	747881.95	1024251.85	3	431	747831.86	1024300.29	3
369	747889.54	1024244.39	3	432	747833.00	1024299.59	3
370	747889.96	1024244.81	3	433	747832.32	1024300.68	3
371	747897.95	1024236.97	3	434	747824.34	1024308.37	3
372	747897.55	1024236.53	3	435	747823.90	1024307.97	3
373	747900.27	1024234.30	3	436	747823.44	1024308.51	3
374	747900.67	1024234.74	3	437	747823.88	1024308.93	3
375	747904.07	1024231.15	3	438	747821.03	1024311.57	3
376	747903.65	1024230.71	3	439	747820.35	1024311.39	3
377	747907.01	1024227.78	3	440	747821.09	1024313.84	3
378	747907.24	1024228.37	3	441	747821.63	1024313.58	3
379	747907.63	1024227.92	3	442	747822.55	1024314.87	3
380	747908.07	1024228.28	3	443	747821.81	1024314.87	3
381	747907.63	1024228.70	3	444	747821.47	1024315.36	3
382	747907.94	1024228.96	3	445	747821.93	1024315.76	3
383	747908.33	1024228.50	3	446	747816.54	1024320.89	3
384	747907.79	1024227.68	3	447	747816.08	1024320.51	3
385	747907.33	1024227.28	3	448	747815.60	1024321.24	3
386	747910.33	1024224.74	3	449	747816.30	1024321.26	3
387	747910.75	1024225.18	3	450	747816.86	1024322.22	3
388	747913.13	1024222.59	3	451	747816.38	1024322.58	3
389	747912.71	1024222.17	3	452	747818.18	1024324.40	3
390	747916.68	1024218.64	3	453	747818.24	1024323.62	3
391	747917.10	1024219.08	3	454	747982.11	1024370.71	3
392	747919.12	1024216.94	3	455	747982.54	1024371.32	3
393	747918.72	1024216.48	3	456	747982.15	1024372.90	3
394	747919.93	1024215.66	3	457	747982.66	1024371.70	3
395	747920.33	1024216.12	3	458	747982.80	1024372.17	3
396	747922.25	1024213.94	3	459	747981.53	1024372.44	3
397	747921.83	1024213.52	3	460	747981.67	1024372.61	3
398	747927.00	1024208.96	3	461	747980.27	1024373.47	3
399	747927.24	1024209.56	3	462	747978.84	1024375.28	3
400	747927.55	1024209.64	3	463	747971.97	1024381.11	3
401	747927.70	1024208.93	3	464	747961.62	1024389.82	3
402	747927.98	1024209.23	3	465	747961.24	1024389.36	3
403	747932.37	1024213.89	3	466	747955.39	1024394.87	3
404	747931.95	1024214.31	3	467	747955.26	1024394.20	3
405	747933.72	1024215.95	3	468	747954.79	1024394.58	3
406	747933.82	1024215.23	3	469	747955.18	1024394.09	3
407	747874.95	1024259.89	3	470	747954.98	1024393.81	3
408	747874.59	1024260.39	3	471	747954.49	1024394.20	3
409	747874.19	1024260.21	3	472	747945.05	1024403.08	3
410	747874.68	1024259.77	3	473	747941.85	1024405.85	3
411	747873.73	1024259.34	3	474	747941.70	1024405.19	3
412	747873.83	1024260.04	3	475	747941.60	1024405.06	3
413	747864.06	1024268.37	3	476	747944.67	1024402.62	3
414	747863.66	1024267.93	3	478	747941.24	1024405.57	3
415	747857.07	1024273.96	3	479	747933.85	1024412.32	3
416	747857.47	1024274.40	3	480	747927.67	1024417.61	3
417	747847.05	1024283.38	3	481	747927.54	1024416.93	3

Seznam souřadnic (S-JTSK)

Číslo bodu	Souřadnice pro zápis do KN			Číslo bodu	Souřadnice pro zápis do KN		
	Y	X	kód kv.		Y	X	kód kv.
482	747927.04	1024417.26	3	545	747863.92	1024423.79	5
483	747926.91	1024417.09	5	546	747864.65	1024423.86	3
484	747927.34	1024416.66	3	547	747863.60	1024422.74	3
485	747927.18	1024416.46	3	548	747863.24	1024423.07	5
486	747926.99	1024416.63	3				
487	747922.14	1024422.17	3				
488	747927.01	1024417.96	3				
489	747926.67	1024417.46	3				
490	747926.74	1024417.42	5				
491	747927.19	1024417.86	5				
492	747921.80	1024421.67	3				
493	747920.24	1024422.56	3				
494	747920.58	1024423.06	3				
495	747918.38	1024424.76	3				
496	747918.42	1024423.96	3				
497	747918.10	1024423.65	5				
498	747917.61	1024424.01	5				
499	747916.50	1024422.94	3				
500	747916.64	1024422.24	3				
501	747915.40	1024422.71	3				
502	747915.71	1024423.23	3				
503	747909.74	1024428.35	3				
504	747909.32	1024427.91	3				
505	747905.27	1024432.08	3				
506	747905.69	1024432.52	3				
507	747904.07	1024433.95	5				
508	747898.75	1024437.86	5				
509	747889.01	1024446.47	3				
510	747889.51	1024446.83	3				
511	747889.18	1024447.63	3				
512	747888.68	1024447.27	3				
513	747885.55	1024449.98	3				
514	747885.95	1024450.42	3				
515	747884.81	1024451.56	5				
516	747884.31	1024452.06	3				
517	747884.07	1024451.46	3				
518	747883.64	1024451.46	3				
519	747883.38	1024452.06	3				
520	747882.82	1024451.48	5				
521	747879.31	1024447.83	3				
522	747879.75	1024447.41	3				
523	747873.01	1024440.02	3				
524	747872.57	1024440.44	3				
525	747869.56	1024437.34	3				
526	747870.12	1024437.04	3				
527	747869.86	1024435.80	3				
528	747869.30	1024436.08	3				
529	747866.72	1024433.18	3				
530	747867.20	1024432.81	3				
531	747866.11	1024431.22	3				
532	747865.49	1024431.36	3				
533	747865.62	1024430.53	3				
534	747866.26	1024430.27	3				
535	747865.55	1024429.73	3				
536	747864.91	1024430.01	3				
537	747865.34	1024426.60	3				
538	747865.94	1024426.58	3				
539	747865.65	1024425.13	3				
540	747865.17	1024425.82	5				
541	747865.09	1024425.43	3				
542	747865.17	1024424.62	3				
543	747864.75	1024424.16	3				
544	747864.29	1024424.48	3				

Přehled kladu listů

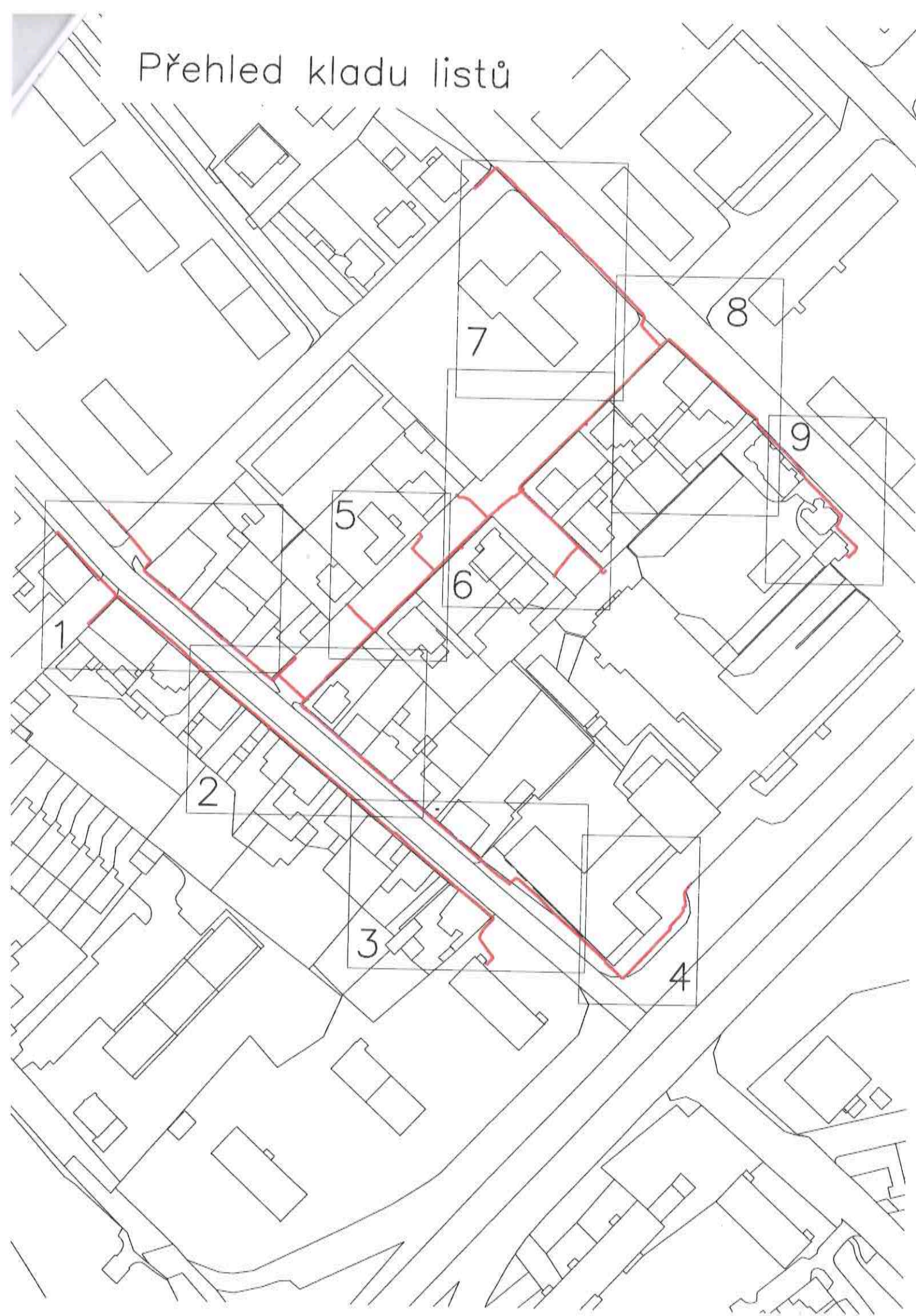

LIST 1

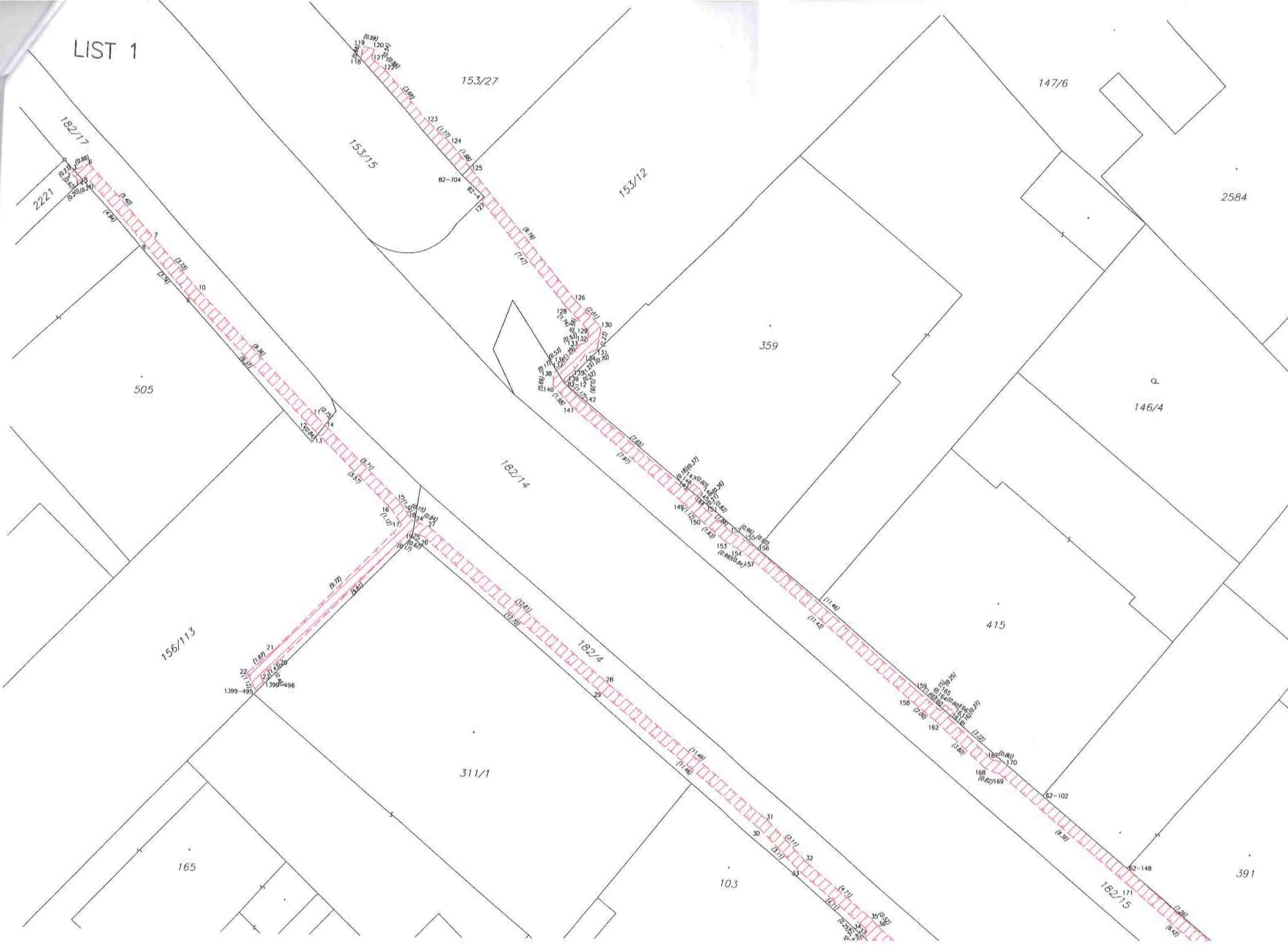

2221
182/17
(0.24) (0.88)
(0.20) (0.24)

153/27

153/15

153/12

147/6

2584

505

146/4

359

182/14

156/113

415

1399-495
1399-496

311/1

182/4

165

103

182/15

391

62-102

62-148





LIST 3

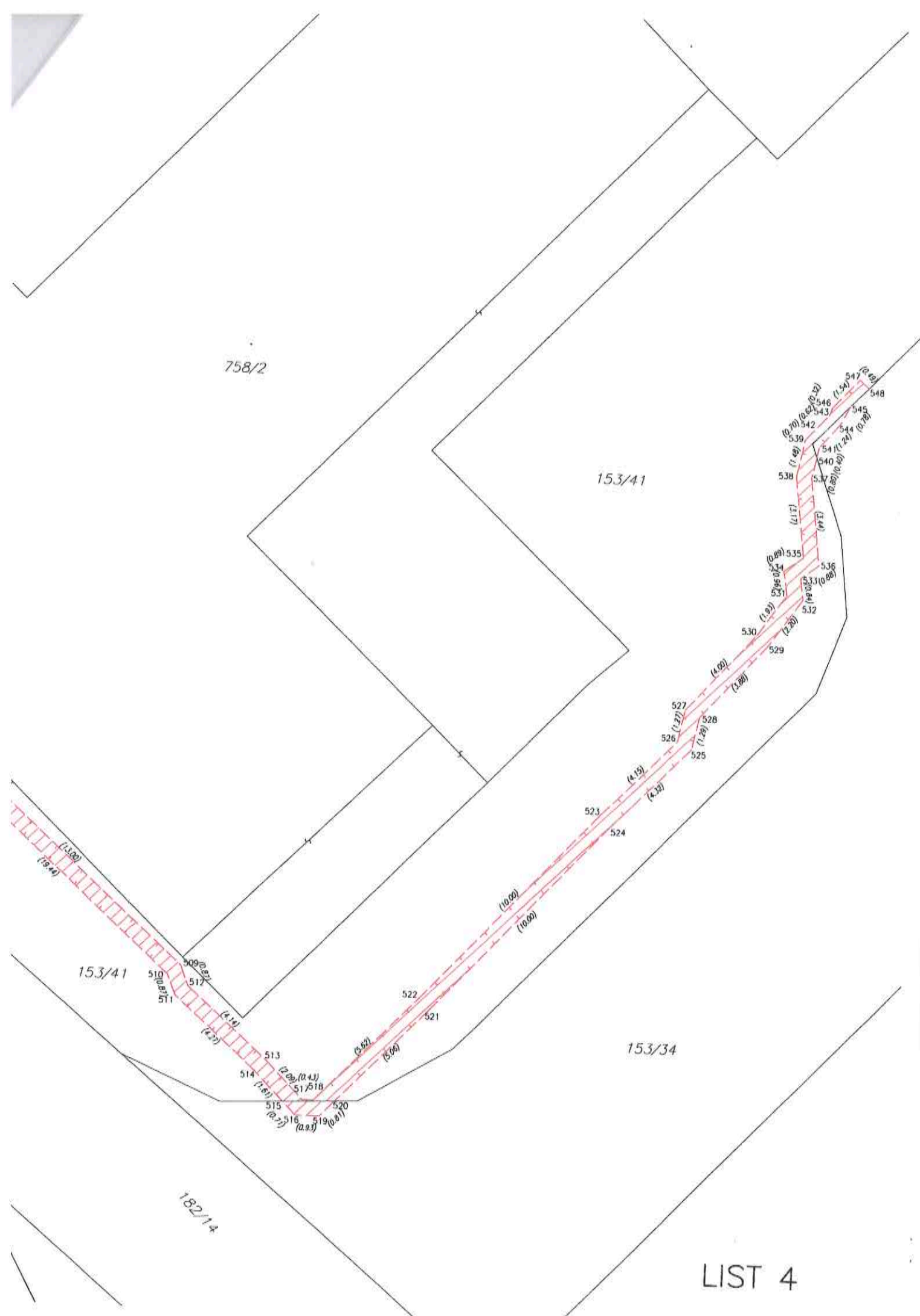

LIST 4

LIST 7

559

153/12

153/5

530

142/55

146/1

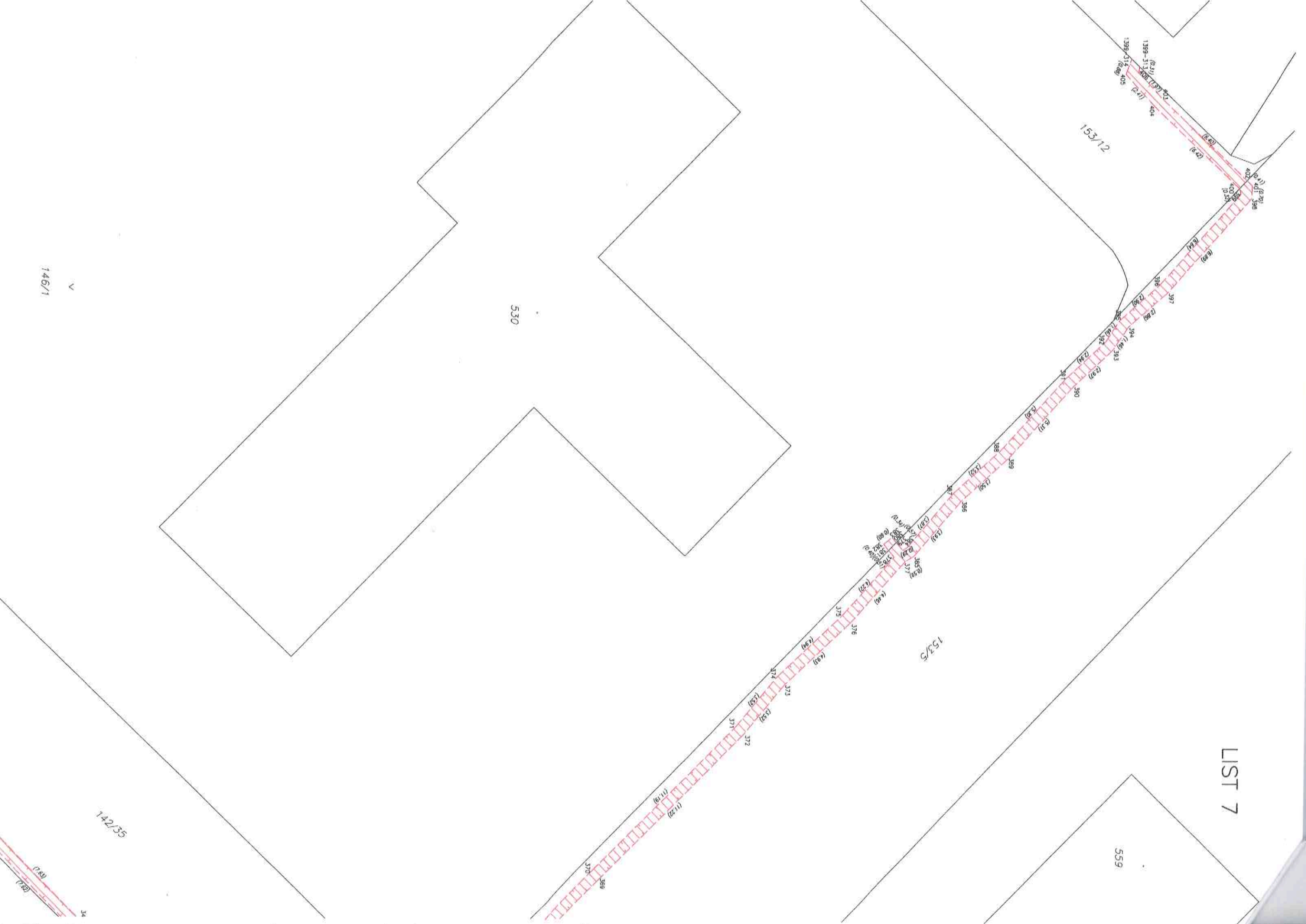
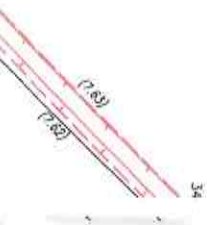

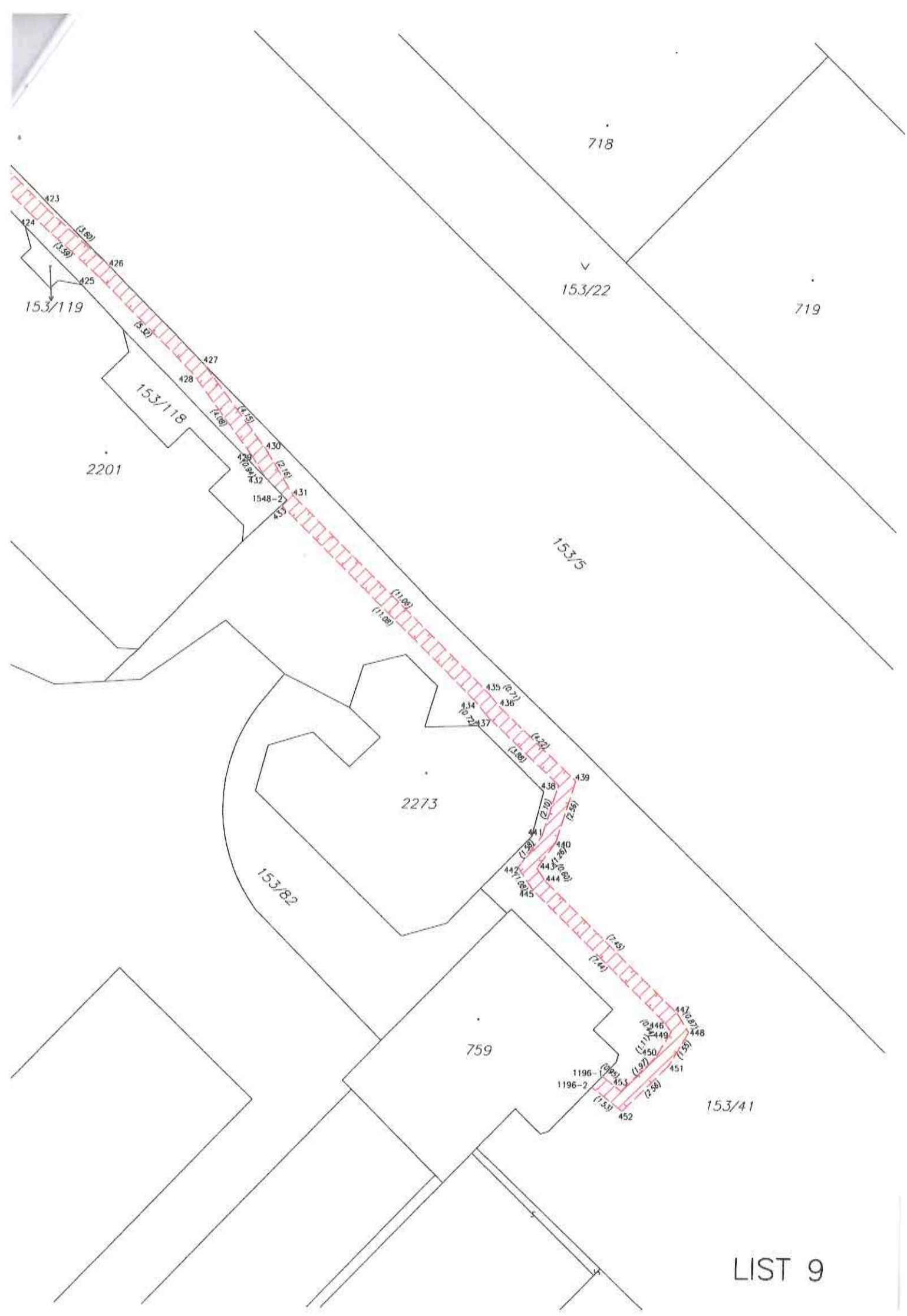

LIST 9