

Kalkulace nákladů archeologického výzkumu - Ostrava - Náměstí Dr. E. Beneše

Terénní práce zjZAV

Pozice	počet osob	hod. sazba	počet dnů po 8 hod	celkem
Archeolog	1	425,00	10	34 000,00
Asistent archeologa	1	375,00	10	30 000,00
Geoinformatik	1	450,00	2	7 200,00
Terénní specialista	2	230,00	10	36 800,00
Celkem terén bez DPH				108 000,00

Zpracování nálezů a nálezové zprávy

Pozice	počet osob	hod. sazba	počet dnů po 8 hod	celkem
Archeolog	1	425,00	5	17 000,00
Geoinformatik	1	450,00	5	18 000,00
Asistent archeologa	1	330,00	5	13 200,00
Celkem terén bez DPH				48 200,00

Celkem za zjZAV bez DPH	156 200,00
--------------------------------	-------------------

- Strojní přípomoc (strojný výkop, manipulace s výkopkem, zpětný zához, pažení) zajistí na své náklady objednatel
- Vytýčení inženýrských sítí zajistí objednatel
- Oplocení sond zajistí objednatel
- K fakturované částce bude připočtena sazba DPH v aktuální výši
- Fakturovány budou skutečně odpracované a oboustranně odsouhlasené hodiny
- NPÚ si vyhrazuje právo přesunu jednotlivých položek rozpočtu mezi sebou při zachování max. částky

Příloha 1 - návrh sond v soutisku s projektem stavby a leteckou fotografií

Polohy sond jsou orientační, přesná poloha bude stanovena na základě vytýčení inženýrských sítí

Předpokládané rozměry sond budou 2 x 2 m a hloubka bude na úroveň geologického podloží, případně dochované zděné konstrukce

V Opavě 31. 7. 2024

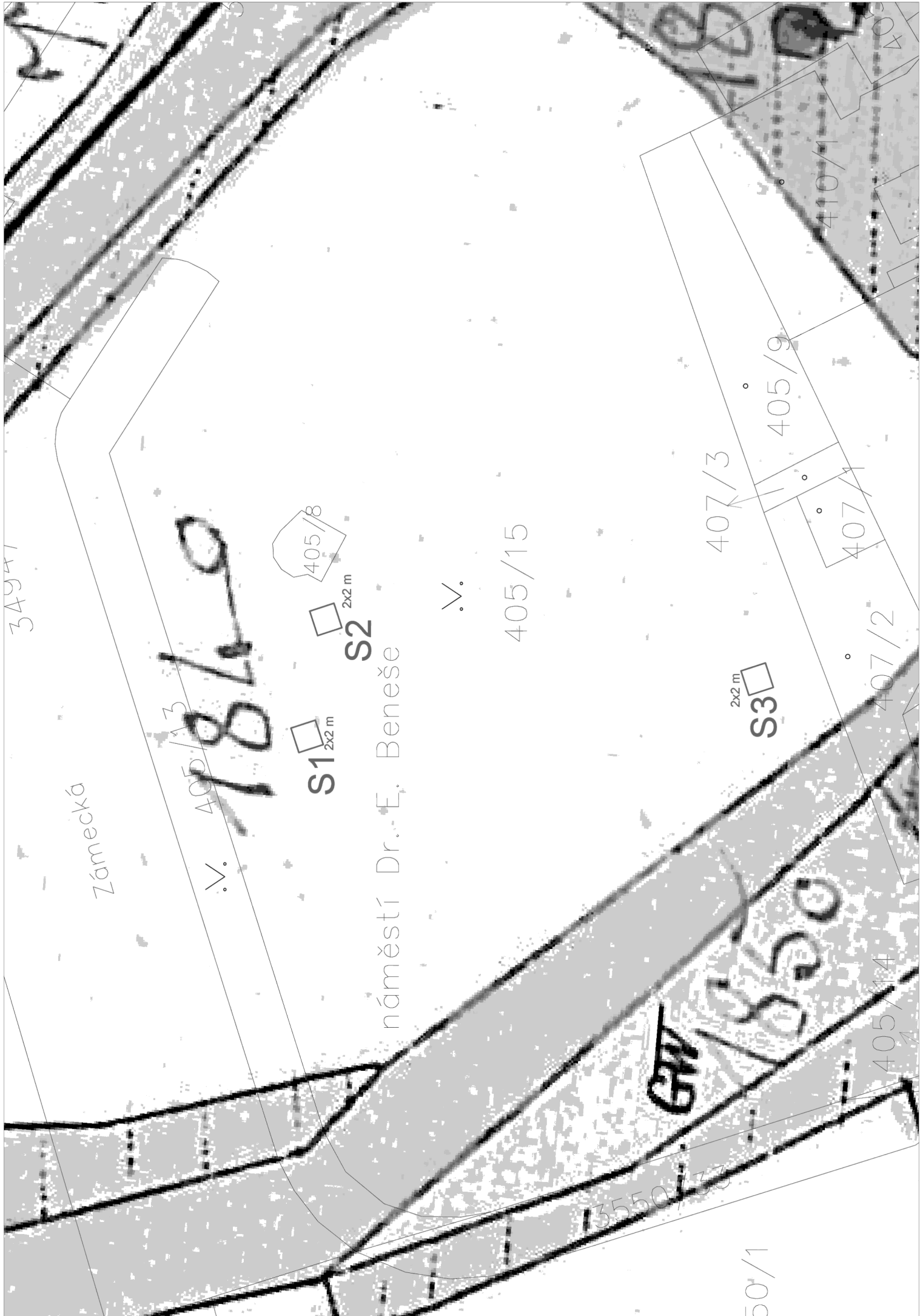

349/1

Zámecká

1819

V. 405/13

405/8

S1
2x2 m

S2
2x2 m

náměstí Dr. E. Beneše

V.

405/15

S3
2x2 m

407/3

405/9

407/1

407/2

GAT

1850

405/14

3550/1

50/1

410/1

404

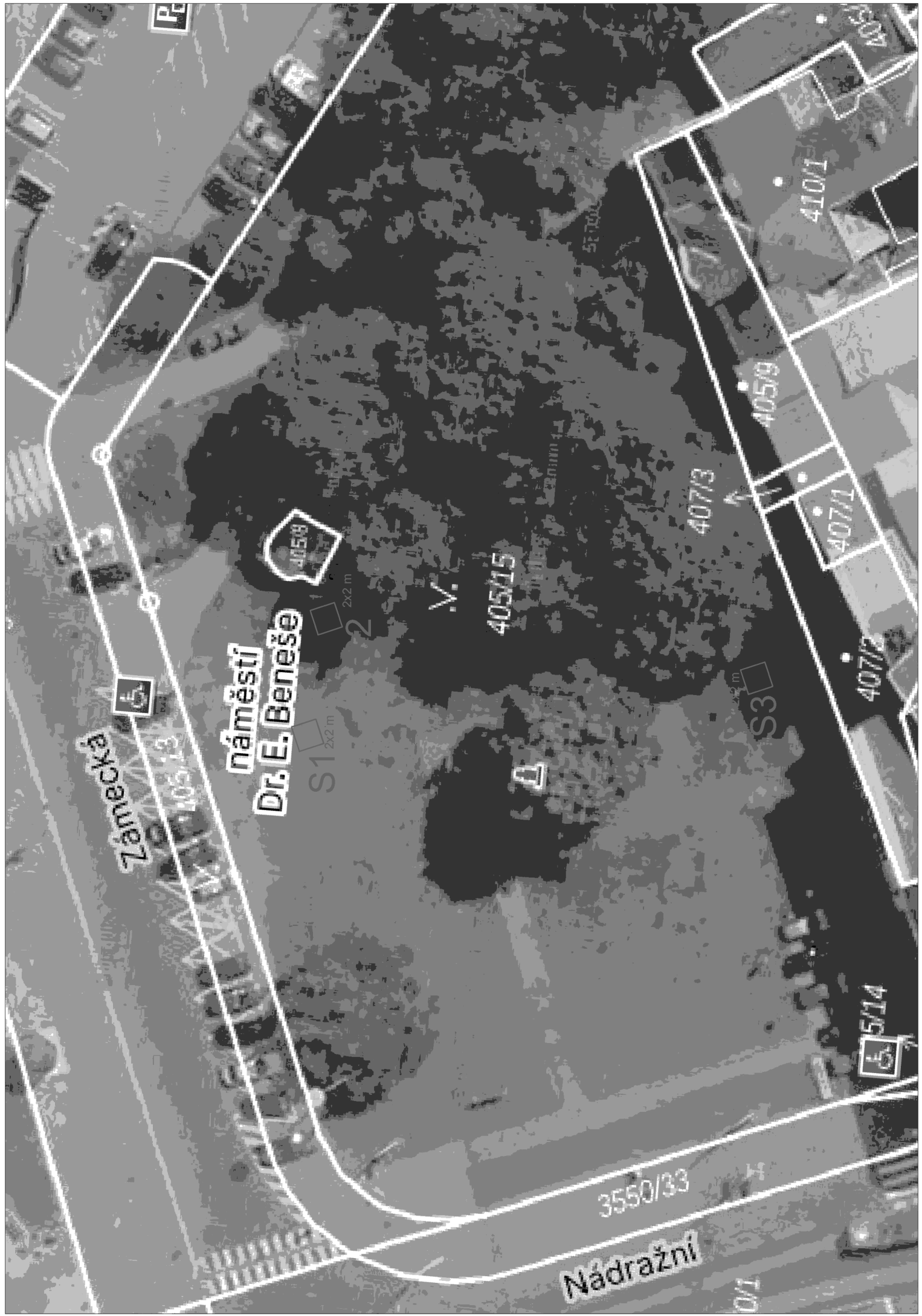

Zámecká

náměstí
Dr. E. Beneše

Nádražní

S1
2x2 m

S2
2x2 m

S3
2x2 m

40515

40713

40519

410/1

40711

40712

5/14

3550/33

V.

40513

40514

OR
SI

3494/1

- ENDVA
- STAVAJIC STRONM
- NOVY STROM
- POCHA K ODRĚNOVÝCH BUNĚK
- POCHA STRUKTURNÍHO SUBSTRÁTU
- TRÁVKOVÝ ZAHON
- TRÁVKOVÝ ZAHON
- TRÁVKOVÝ ZAHON POD STAVAJÍCÍM STRONM
- TRÁVKOVÝ ZAHON
- TRÁVKOVÝ ZAHON
- TRÁVKOVÝ ZAHON

Zámecká



DN 300 SKZ

300 PP

DN 400 PP

DN 200

DN 200 PP

2x2 m

DN 200 AM

OR
S2
2x2 m
405/8

S1
2x2 m

S3
2x2 m

Náměstí Dr. E. Beneše

405/15

407/3

405/9

410/1

407

407/2

405/14

3550/33

50/1

OR TRAM

405

