

Česká republika – Státní pozemkový úřad

sídlo: Husinecká 1024/11a, 130 00 Praha 3 – Žižkov

IČO: 01312774

DIČ: CZ 01312774

za který právně jedná Ing. Vladislav Paxa vedoucí pobočky Jindřichův Hradec

adresa: Pravdova 837/II, 377 01 Jindřichův Hradec

na základě oprávnění vyplývajícího z platného Podpisového řádu SPÚ účinného ke dni právního jednání

bankovní spojení: Česká národní banka

číslo účtu: 50016-3723001/0710

(dále jen „propachtovatel“)

– na straně jedné –

a

VOLFÍŘOV, a.s.

sídlo: č.p. 3, 380 01 Volfířov

IČO: 26023768

DIČ: CZ26023768

zapsána v obchodním rejstříku vedeném Krajským soudem v Č. Budějovicích, oddíl B, vložka 1084

zastoupena předsedou představenstva Jaroslavem Fatkou

bankovní spojení:

č. účtu:

(dále jen „pachtýř“)

– na straně druhé –

uzavírají podle ustanovení § 2332 a násl. zákona č. 89/2012 Sb., občanský zákoník, ve znění pozdějších předpisů (dále jen „OZ“), tuto

PACHTOVNÍ SMLOUVU č. 46N22/17

Čl. I

Propachtovatel je ve smyslu zákona č. 503/2012 Sb., o Státním pozemkovém úřadu a o změně některých souvisejících zákonů, ve znění pozdějších předpisů, příslušný hospodařit se zemědělskými pozemky specifikovanými v příloze č. 1 této smlouvy vedenými u Katastrálního úřadu pro Jihočeský kraj Katastrálního pracoviště Jindřichův Hradec. Příloha č. 1 je nedílnou součástí této smlouvy.

Čl. II

Propachtovatel přenechává pachtýři pozemky uvedené v čl. I této smlouvy do užívání za účelem provozování zemědělské výroby.

Čl. III

Pachtýř je povinen:

a) užívat pozemky řádně v souladu s jejich účelovým určením, hospodařit na nich způsobem založeným na střídání plodin a hnojení organickou hmotou ve dvou až čtyřletých cyklech podle fyzikálních vlastností půdy, způsobu hospodaření a nároků pěstovaných rostlin,

b) dodržovat povinnosti vyplývající ze zákona č. 326/2004 Sb., o rostlinolékařské péči a o změně některých souvisejících zákonů, ve znění pozdějších předpisů,



- c) dodržovat zákaz hospodářské činnosti vyvolávající erozi a další degradaci půdy a používání toxických a jiných škodlivých látek s dlouhodobým reziduálním účinkem, dodržovat ustanovení § 3 odst. 1 zákona č. 334/1992 Sb., o ochraně zemědělského půdního fondu, ve znění pozdějších předpisů,
- d) umožnit propachtovateli provádění kontroly k bodům a) až c) formou nahlédnutí do evidence rozborů a vstupem na pozemky,
- e) dodržovat povinnosti vyplývající ze zákona č. 449/2001 Sb., o myslivosti, ve znění pozdějších předpisů,
- f) provádět podle podmínek sběr kamene,
- g) vyžádat si písemný souhlas propachtovatele při realizaci zúrodňovacích opatření, likvidaci a zakládání trvalých porostů na pozemcích nebo při provádění změny druhu pozemku,
- h) trpět věcná břemena, resp. služebnosti spojené s pozemky, jež jsou předmětem pachtu,
- i) platit v souladu se zákonnou úpravou daň z nemovitých věcí za propachtované pozemky, jež jsou předmětem pachtu.

Čl. IV

- 1) Tato smlouva se uzavírá **od 1.5.2022 na dobu neurčitou.**
 - 2) Právní vztah založený touto smlouvou lze ukončit vzájemnou písemnou dohodou smluvních stran nebo jednostrannou písemnou výpovědí.
 - 3) Pacht lze v souladu s ustanovením § 2347 OZ vypovědět v dvanáctiměsíční výpovědní době, a to vždy jen k 1. říjnu běžného roku.
 - 4) Stane-li se pachtýř ze zdravotních důvodů nezpůsobilý na pozemcích hospodařit, má dle ustanovení § 2348 OZ právo vypovědět pacht v tříměsíční výpovědní době.
 - 5) Propachtovatel může v souladu s ustanovením § 2334 OZ vypovědět pacht bez výpovědní doby, jestliže pachtýř propachtuje propachtované pozemky jinému, přenechá-li je k užívání nebo změni-li hospodářské určení pozemků, anebo způsob jejich užívání nebo požívání bez propachtovatelova předchozího souhlasu.
 - 6) Vznikne-li k plnění funkcí státu nebo jiných úkolů v rámci působnosti nebo stanoveného předmětu činnosti propachtovatele anebo pro realizaci veřejně prospěšné stavby nebo z důvodu jinak určeného veřejného zájmu, potřeba uvolnit předmět pachtu nebo jeho část, tj. např. jednotlivý pozemek nebo jeho část, má propachtovatel právo jednostranně zúžit předmět této smlouvy a ukončit pacht pozemku či jeho části tak, že skončí uplynutím tří měsíců ode dne doručení oznámení pachtýři o zúžení předmětu této smlouvy. Ostatní propachtované pozemky či části pozemků nedotčené touto potřebou zůstávají nadále předmětem této smlouvy.
 - 7) Pachtýř s jednostranným ukončením pachtu pozemku či jeho části z důvodu potřeby uvolnění k plnění funkcí státu nebo jiných úkolů v rámci působnosti nebo stanoveného předmětu činnosti propachtovatele anebo pro realizaci veřejně prospěšné stavby nebo z důvodu jinak určeného veřejného zájmu výslovně souhlasí a stvrzuje, že nebude z titulu tohoto ukončení smlouvy uplatňovat žádné náhrady ani majetkové nároky a sankce.
- Bude-li se na pozemcích nacházet rozpracovaná výroba a požádá-li pachtýř o kompenzaci, náleží mu náhrada ve výši prokázaných nákladových položek na ni vynaložených, v daném místě a čase obvyklých za obvyklé ceny.

ČI. V

- 1) Pachtýř je povinen platit propachtovateli pachtovné.
- 2) Pachtovné se platí **ročně pozadu** vždy k 1. 10. běžného roku.

3) Roční pachtovné se stanovuje dohodou ve výši 3.300,- Kč (slovy: třítisícetřista korun českých).

4) Pachtovné za období **od účinnosti smlouvy do 30. 9. 2022** včetně činí 1.383,- Kč (slovy: jedentisícetřistaosmdesát tři korun českých) a bude uhrazeno **k 1. 10. 2022.**

5) Pachtovné bude hrazeno převodem na účet propachtovatele vedený u České národní banky, **číslo účtu 50016-3723001/0710, variabilní symbol 4612217.**

Zaplacením se rozumí připsání placené částky na účet propachtovatele.

6) Nedodrží-li pachtýř lhůtu pro úhradu pachtovného, je povinen podle ustanovení § 1970 OZ zaplatit propachtovateli úrok z prodlení, a to na účet propachtovatele vedený u České národní banky, číslo účtu 180013-3723001/0710, variabilní symbol 4612217.

7) Prodlení pachtýře s úhradou pachtovného delší než 60 dnů se považuje za porušení smlouvy, které zakládá právo propachtovatele smlouvu vypovědět bez výpovědní doby (ustanovení § 2232 OZ).

8) Smluvní strany se dohodly, že propachtovatel je oprávněn vždy k 1. 10. běžného roku jednostranně zvýšit pachtovné o míru inflace vyjádřenou přírůstkem průměrného ročního indexu spotřebitelských cen vyhlášenou Českým statistickým úřadem za předcházející běžný rok.

Zvýšené pachtovné bude uplatněno písemným oznámením ze strany propachtovatele nejpozději do 1. 9. běžného roku, a to bez nutnosti uzavírat dodatek a pachtýř bude povinen novou výši pachtovného platit s účinností od nejbližší platby pachtovného.

Základem pro výpočet zvýšeného pachtovného bude pachtovné sjednané před tímto zvýšením.

V případě, že meziroční míra inflace přestane být z jakéhokoli důvodu nadále publikována, nahradí ji jiný podobný index nebo srovnatelný statistický údaj vyhlášený příslušným orgánem, který propachtovatel dle svého rozumného uvážení zvolí.

9) Smluvní strany sjednávají odlišně od § 2337 OZ to, že pachtýř nemá právo na slevu z pachtovného nebo prominutí pachtovného ve vazbě na to, že k pozemkům, které jsou předmětem pachtu dle této smlouvy, není zajištěn přístup.

ČI. VI

Pokud jsou na propachtovaných pozemcích zřízena meliorační zařízení, pachtýř se zavazuje:

- u melioračních zařízení umístěných pod povrchem půdy zajistit jejich údržbu,
- k hlavním melioračním zařízením umožnit přístup za účelem provedení údržby.

ČI. VII

1) Pachtýř bere na vědomí a je srozuměn s tím, že pozemky, které jsou předmětem pachtu dle této smlouvy, mohou být propachtovatelem převedeny na třetí osoby v souladu s jeho dispozičním oprávněním. V případě změny vlastnictví platí ustanovení § 2221 a § 2222 OZ.



2) Pachtýř bere na vědomí a je srozuměn s tím, že k pozemkům, které jsou předmětem pachtu dle této smlouvy, nemá zajištěn přístup a tuto smlouvu uzavírá s tím, že si přístup zajistí bez toho, aby mohl požadovat po propachtovateli jakékoli plnění.

ČI. VIII

Pachtýř je oprávněn propachtované pozemky, některé z nich nebo jejich části propachtovat nebo dát do užívání třetí osobě jen s předchozím písemným souhlasem propachtovatele.

ČI. IX

1) Smluvní strany se dohodly, že jakékoliv změny a doplňky této smlouvy jsou možné pouze písemnou formou dodatku k této smlouvě, a to na základě dohody smluvních stran, není-li touto smlouvou stanoveno jinak.

2) Smluvní strany jsou povinny se vzájemně informovat o jakékoli změně údajů týkajících se jejich specifikace jako smluvní strany této smlouvy, a to nejpozději do 30 dnů ode dne změny.

ČI. X

Tato smlouva je vyhotovena ve dvou stejnopisech, z nichž každý má platnost originálu. Jeden stejnopis přebírá pachtýř a jeden je určen pro propachtovatele.

ČI. XI

Tato smlouva nabývá platnosti dnem podpisu smluvními stranami a účinnosti dnem uvedeným v ČI. IV této smlouvy.

ČI. XII

Smluvní strany po přečtení této smlouvy prohlašují, že s jejím obsahem souhlasí a že tato smlouva je shodným projevem jejich vážné a svobodné vůle, a na důkaz toho připojují své podpisy.

V Jindřichově Hradci dne - 6 -04- 2022



Státní pozemkový úřad
vedoucí Pobočky J. Hradec
Ing. Vladislav Paxa
propachtovatel

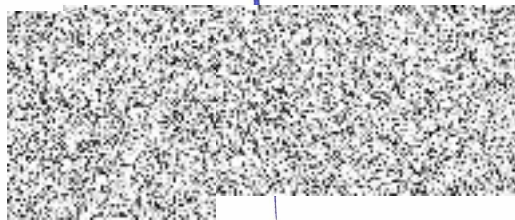

Volřířov, a.s.
předseda představenstva
Jaroslav Fatka
pachtýř



Za smluvní stranu Ing. Pavla Kamešová



Příloha pachtovní smlouvy č. 46N22/17

Variabilní symbol: 4612217

Uzavřeno:

Roční pacht: **3 300 Kč**

Datum tisku: 01.04.2022

Účinná od:

Pachtýři:**Název****Adresa**

Volfířov, a.s.

Volfířov 3, 38001 Dačice

Nemovitosti:

Pozn.	Parcela	/	Díl	Skp.	Kult.	Číslo LV	Typ sazby	Cena [Kč]	Výměra [m ²]	%	Inflace	Pacht [Kč]
Katastr: Dolní Němčice												
	1120			2	7	10002	pc/ha	56 100,00	426	2,2		52,58
Celkem za katastr									426			52,58
Katastr: Radlice u Volfířova												
směna Beneš	108	20		2	2	10002	pc/ha	27 900,00	494	2,2		30,32
Celkem za katastr									494			30,32
Katastr: Řečice												
část	900			2	14	10002	pc/ha	30 000,00	30	2,2		1,98
Celkem za katastr									30			1,98
Katastr: Šach												
2005S17/17	562	3		2	2	10002	ha	2 500,00	3 836	2,2		959,00
Celkem za katastr									3 836			959,00
Katastr: Velká Lhota u Dačic												
část	153	1		2	2	10002	pc/ha	21 300,00	3 125	2,2		146,44
	153	2		2	2	10002	pc/ha	21 300,00	1 451	2,2		67,99
	153	3		2	2	10002	pc/ha	21 300,00	864	2,2		40,49
	157	2		2	2	10002	pc/ha	21 300,00	5 911	2,2		276,99
	157	5		2	2	10002	pc/ha	21 300,00	32	2,2		1,50
	175	4		2	2	10002	pc/ha	21 300,00	733	2,2		34,35
	180	7		2	7	10002	pc/ha	21 300,00	2 011	2,2		94,24
	180	8		2	7	10002	pc/ha	21 300,00	2 571	2,2		120,48
část	180	11		2	7	10002	pc/ha	21 300,00	6 140	2,2		287,72
část	796	5		2	2	10002	pc/ha	21 300,00	23 650	2,2		1 108,24
	808	4		2	7	10002	pc/ha	21 300,00	1 448	2,2		67,85
část	811			2	2	10002	pc/ha	21 300,00	210	2,2		9,84
Celkem za katastr									48 146			2 256,13
Celkem								52 932			3 300	



Příloha pachtovní smlouvy č. 46N22/17

Variabilní symbol: 4612217

Uzavřeno:

Roční pacht: 3 300 Kč

Datum tisku: 01.04.2022

Účinná od:

Vysvětlivky k typu sazby:

ha...za hektar

jdn...za jednotku

pc/ha...průměrná cena za hektar

m²...za m²

VÝPIS Z KATASTRU NEMOVITOSTÍ

prokazující stav evidovaný k datu 28.03.2022 16:35:02

Vyhotoveno bezúplatně dálkovým přístupem pro účel: Nájem nemovitosti, č.j.: 24N15/17 pro Státní pozemkový úřad

Okres: CZ0313 Jindřichův Hradec

Obec: 546127 Dačice

Kat.území: 629847 Dolní Němčice

List vlastnictví: 10002

V kat. území jsou pozemky vedeny ve dvou číselných řadách (St. = stavební parcela)

A Vlastník, jiný oprávněný	Identifikátor	Podíl
Vlastnické právo Česká republika	00000001-001	

Príslušnost hospodařit s majetkem státu

Státní pozemkový úřad, Husinecká 1024/11a, Žižkov, 13000 Praha 3 01312774

ČÁSTEČNÝ VÝPIS

B Nemovitosti

Pozemky

Parcela

Výměra[m2] Druh pozemku

Způsob využití

Způsob ochrany

1120

426 trvalý travní porost

zemědělský půdní fond

B1 Věcná práva sloužící ve prospěch nemovitostí v části B - Bez zápisu

C Věcná práva zatěžující nemovitosti v části B včetně souvisejících údajů - Bez zápisu

D Poznámky a další obdobné údaje - Bez zápisu

Plomby a upozornění - Bez zápisu

E Nabývací tituly a jiné podklady zápisu

Listina

o Ohlášení příslušnosti hospodařit s majet. státu (§4 zák.č.503/2012Sb.) ze dne 02.01.2013.

Z-166/2013-332

Pro: Státní pozemkový úřad, Husinecká 1024/11a, Žižkov, 13000 Praha 3 RČ/IČO: 01312774

o Pozemková kniha Seznam I Veřejný statek - v.z. 63/82. Právní účinky zápisu k okamžiku 31.08.2015 14:40:52. Zápis proveden dne 02.09.2015.

Z-1114/2015-332

Pro: Česká republika,

RČ/IČO: 00000001-001

F Vztah bonitovaných půdně ekologických jednotek (BPEJ) k parcelám

Parcela

BPEJ

Výměra[m2]

1120

83424

344

85001

82

Pokud je výměra bonitních dílů parcel menší než výměra parcely, zbytek parcely není bonitován

Nemovitosti jsou v územním obvodu, ve kterém vykonává státní správu katastru nemovitostí ČR: Katastrální úřad pro Jihočeský kraj, Katastrální pracoviště Jindřichův Hradec, kód: 303.

Vyhotovil: Český úřad zeměměřický a katastrální - SCD

Vyhotoveno: 28.03.2022 16:46:55

Nemovitosti jsou v územním obvodu, ve kterém vykonává státní správu katastru nemovitostí ČR
Katastrální úřad pro Jihočeský kraj, Katastrální pracoviště Jindřichův Hradec, kód: 303.

VÝPIS Z KATASTRU NEMOVITOSTÍ
prokazující stav evidovaný k datu 28.03.2022 16:15:03

Vyhotoveno bezúplatně dálkovým přístupem pro účel: Nájem nemovitosti, č.j.: 24N15/17 pro Státní pozemkový úřad

Okres: CZ0313 Jindřichův Hradec

Obec: 547441 Volfířov

Kat.území: 738069 Radlice u Volfířova

List vlastnictví: 10002

V kat. území jsou pozemky vedeny ve dvou číselných řadách (St. = stavební parcela)

A Vlastník, jiný oprávněný	Identifikátor	Podíl
Vlastnické právo Česká republika	00000001-001	

Příslušnost hospodařit s majetkem státu

Státní pozemkový úřad, Husinecká 1024/11a, Žižkov, 13000 01312774
Praha 3

ČÁSTEČNÝ VÝPIS

B Nemovitosti

Pozemky

Parcela

Výměra[m2] Druh pozemku

Způsob využití

Způsob ochrany

108/20

494 orná půda

zemědělský půdní
fond

B1 Věcná práva sloužící ve prospěch nemovitostí v části B - Bez zápisu

C Věcná práva zatěžující nemovitosti v části B včetně souvisejících údajů - Bez zápisu

D Poznámky a další obdobné údaje - Bez zápisu

Plomby a upozornění - Bez zápisu

E Nabývací tituly a jiné podklady zápisu

Listina

o Pozemková kniha Seznam II. Veřejný statek - v.z. 100/70.

Z-473/2013-332

RČ/IČO: 00000001-001

Pro: Česká republika,

o Souhlasné prohlášení o přechodu přísluš. hospodařit (§22 bod 5 zák.č.503/2012Sb.) č. UZSVM/CJH/5897/2019-CJHM, č. SPU 291995/2019/17/Kor ze dne 10.10.2019. Právní účinky zápisu k okamžiku 22.10.2019 12:03:46. Zápis proveden dne 06.11.2019.

Z-4702/2019-303

Pro: Státní pozemkový úřad, Husinecká 1024/11a, Žižkov, 13000 Praha 3 RČ/IČO: 01312774

F Vztah bonitovaných půdně ekologických jednotek (BPEJ) k parcelám

Parcela

BPEJ

Výměra[m2]

108/20

83421

494

Pokud je výměra bonitních dílů parcel menší než výměra parcely, zbytek parcely není bonitován

Nemovitosti jsou v územním obvodu, ve kterém vykonává státní správu katastru nemovitostí ČR: Katastrální úřad pro Jihočeský kraj, Katastrální pracoviště Jindřichův Hradec, kód: 303.

Vyhotovil:
Český úřad zeměměřický a katastrální - SCD

Vyhotoveno: 28.03.2022 16:31:28

Nemovitosti jsou v územním obvodu, ve kterém vykonává státní správu katastru nemovitostí ČR
Katastrální úřad pro Jihočeský kraj, Katastrální pracoviště Jindřichův Hradec, kód: 303.
strana 1

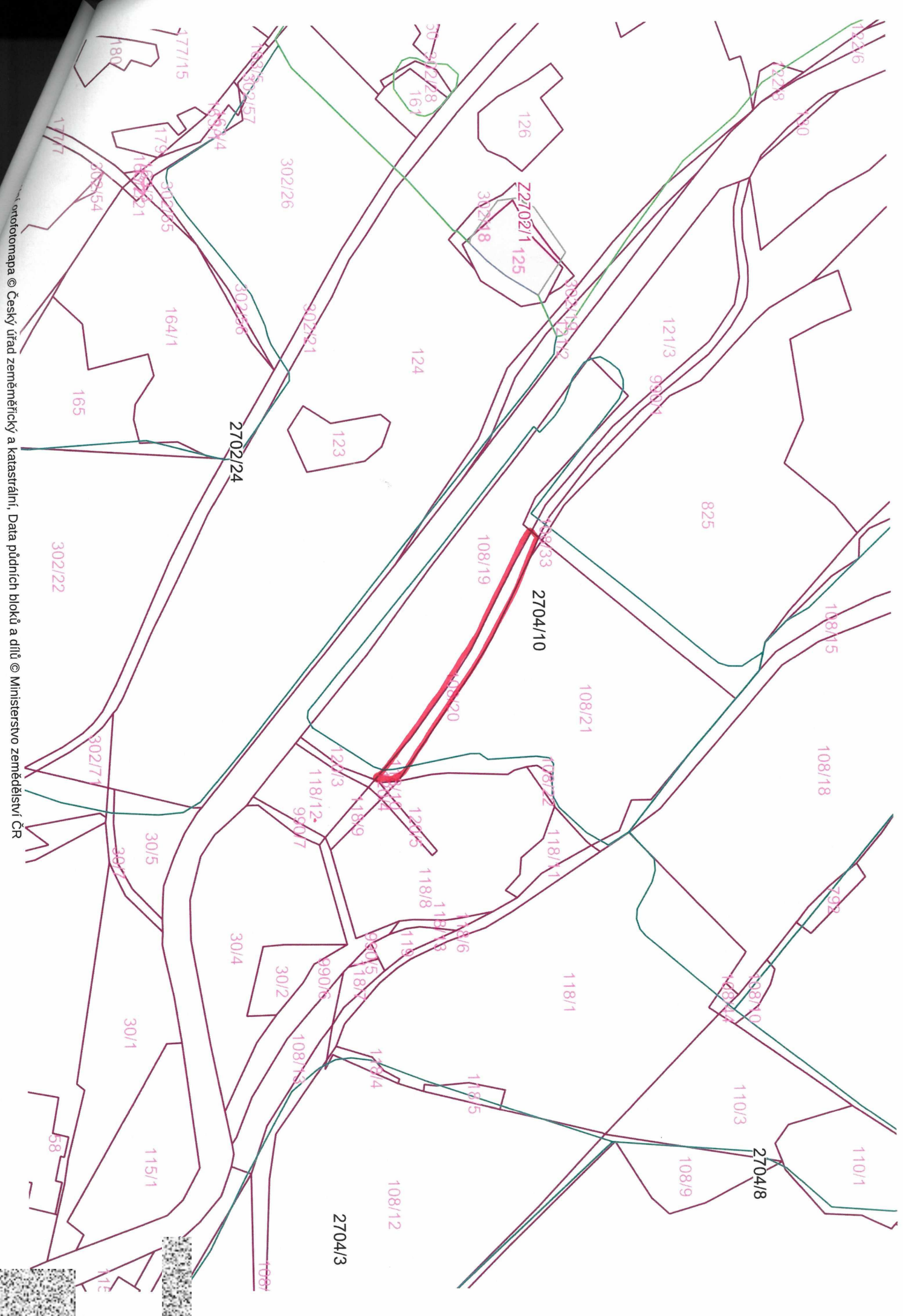

VÝPIS Z KATASTRU NEMOVITOSTÍ

prokazující stav evidovaný k datu 01.04.2022 07:55:02

Vyhotoveno bezúplatně dálkovým přístupem pro účel: Nájem nemovitosti, č.j.: 46N22/17 pro Státní pozemkový úřad

Okres: CZ0313 Jindřichův Hradec

Obec: 547441 Volfířov

Kat.území: 744816 Řečice

List vlastnictví: 10002

V kat. území jsou pozemky vedeny ve dvou číselných řadách (St. = stavební parcela)

A Vlastník, jiný oprávněný	Identifikátor	Podíl
Vlastnické právo Česká republika	00000001-001	

Příslušnost hospodařit s majetkem státu

Státní pozemkový úřad, Husinecká 1024/11a, Žižkov, 13000 01312774
Praha 3

ČÁSTEČNÝ VÝPIS

B Nemovitosti

Pozemky

Parcela

Výměra[m2] Druh pozemku

Způsob využití

Způsob ochrany

900

428 ostatní plocha

jiná plocha

B1 Věcná práva sloužící ve prospěch nemovitostí v části B - Bez zápisu

C Věcná práva zatěžující nemovitosti v části B včetně souvisejících údajů - Bez zápisu

D Poznámky a další obdobné údaje - Bez zápisu

Plomby a upozornění - Bez zápisu

E Nabývací tituly a jiné podklady zápisu

Listina

o Ohlášení příslušnosti hospodařit s majet. státu (§4 zák.č.503/2012Sb.) ze dne 02.01.2013.

Z-166/2013-332

Pro: Státní pozemkový úřad, Husinecká 1024/11a, Žižkov, 13000 Praha RČ/IČO: 01312774
3

F Vztah bonitovaných půdně ekologických jednotek (BPEJ) k parcelám - Bez zápisu

Nemovitosti jsou v územním obvodu, ve kterém vykonává státní správu katastru nemovitostí ČR:
Katastrální úřad pro Jihočeský kraj, Katastrální pracoviště Jindřichův Hradec, kód: 303.

Vyhotovil:
Český úřad zeměměřický a katastrální - SCD

Vyhotoveno: 01.04.2022 08:00:33

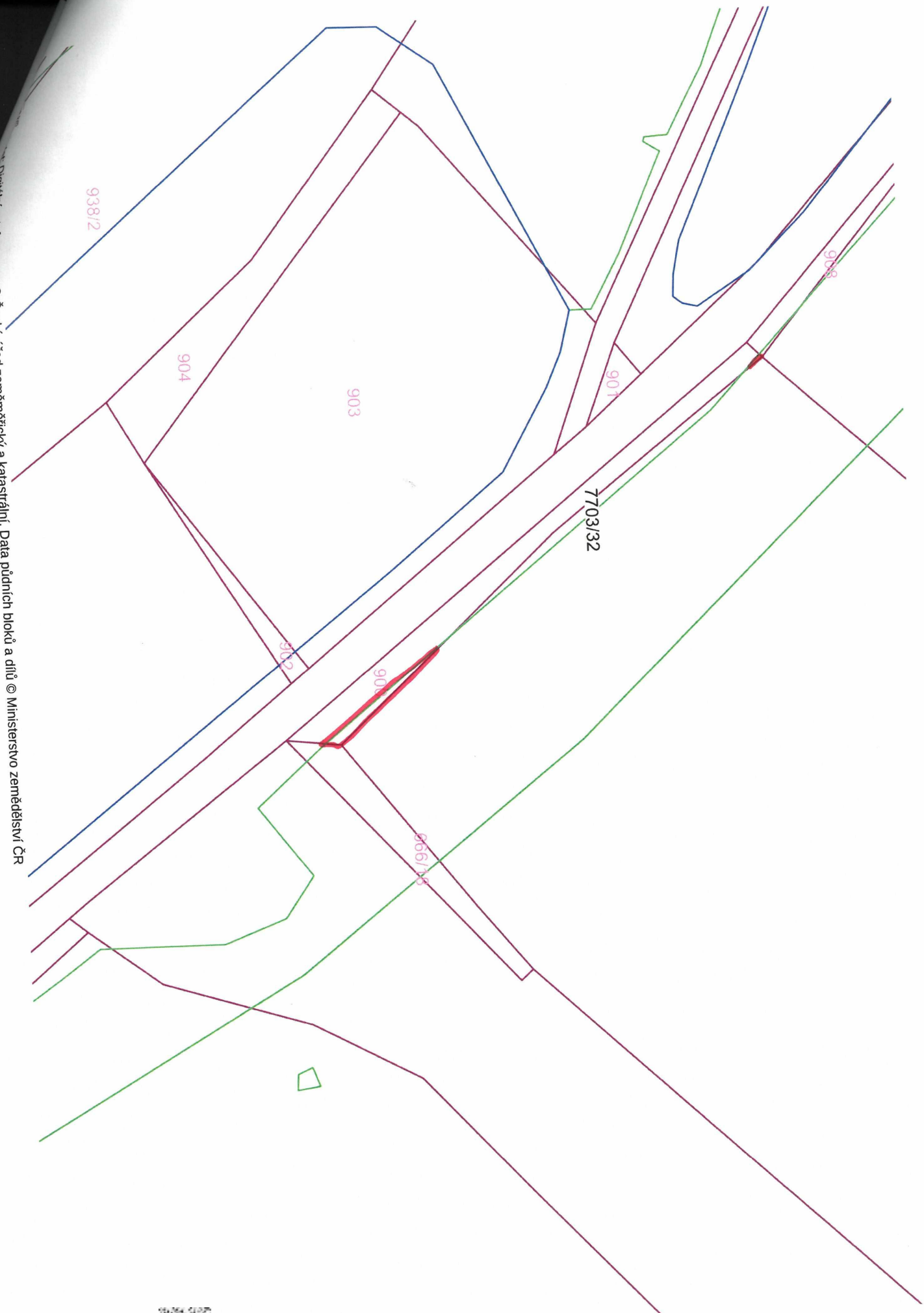

VÝPIS Z KATASTRU NEMOVITOSTÍ
prokazující stav evidovaný k datu 28.03.2022 16:15:03

Vyhotoveno bezúplatně dálkovým přístupem pro účel: Nájem nemovitosti, č.j.: 24N15/17 pro Státní pozemkový úřad

Okres: CZ0313 Jindřichův Hradec

Obec: 547441 Volfířov

Kat.území: 784915 Šach

List vlastnictví: 10002

V kat. území jsou pozemky vedeny ve dvou číselných řadách (St. = stavební parcela)

A Vlastník, jiný oprávněný	Identifikátor	Podíl
Vlastnické právo Česká republika	00000001-001	

Příslušnost hospodařit s majetkem státu

Státní pozemkový úřad, Husinecká 1024/11a, Žižkov, 13000 01312774
Praha 3

ČÁSTEČNÝ VÝPIS

B Nemovitosti

Pozemky

Parcela

Výměra[m2] Druh pozemku

Způsob využití

Způsob ochrany

562/3

3836 orná půda

zemědělský půdní
fond

B1 Věcná práva sloužící ve prospěch nemovitostí v části B - **Bez zápisu**

C Věcná práva zatěžující nemovitosti v části B včetně souvisejících údajů - **Bez zápisu**

D Poznámky a další obdobné údaje - **Bez zápisu**

Plomby a upozornění - **Bez zápisu**

E Nabývací tituly a jiné podklady zápisu

Listina

o Smlouva směnná č.2005S17/17, č. č. SPU 449066/2018 ze dne 12.12.2018. Právní účinky zápisu k okamžiku 18.12.2018 11:46:59. Zápis proveden dne 15.01.2019.

V-9011/2018-303

Pro: Státní pozemkový úřad, Husinecká 1024/11a, Žižkov, 13000 Praha RČ/IČO: 01312774

3

Česká republika,

00000001-001

F Vztah bonitovaných půdně ekologických jednotek (BPEJ) k parcelám

Parcela

BPEJ

Výměra[m2]

562/3

83401

3836

Pokud je výměra bonitních dílů parcel menší než výměra parcely, zbytek parcely není bonitován

Nemovitosti jsou v územním obvodu, ve kterém vykonává státní správu katastru nemovitostí ČR:
Katastrální úřad pro Jihočeský kraj, Katastrální pracoviště Jindřichův Hradec, kód: 303.

Vyhotovil:

Český úřad zeměměřický a katastrální - SCD

Vyhotoveno: 28.03.2022 16:30:20



VÝPIS Z KATASTRU NEMOVITOSTÍ
prokazující stav evidovaný k datu 01.04.2022 07:55:02

Vyhotoveno bezúplatně dálkovým přístupem pro účel: Nájem nemovitosti, č.j.: 46N22/17 pro Státní pozemkový úřad

Okres: CZ0313 Jindřichův Hradec

Obec: 547441 Volfířov

Kat. území: 778516 Velká Lhota u Dačic

List vlastnictví: 10002

v kat. území jsou pozemky vedeny ve dvou číselných řadách (St. = stavební parcela)

A Vlastník, jiný oprávněný	Identifikátor	Podíl
Vlastnické právo Česká republika	00000001-001	

Příslušnost hospodařit s majetkem státu

Státní pozemkový úřad, Husinecká 1024/11a, Žižkov, 13000 01312774
Praha 3

ČÁSTEČNÝ VÝPIS

B Nemovitosti

Pozemky Parcela	Výměra [m ²]	Druh pozemku	Způsob využití	Způsob ochrany
153/1	3755	orná půda		zemědělský půdní fond
153/2	1451	orná půda		zemědělský půdní fond
153/3	864	orná půda		zemědělský půdní fond
157/2	5911	orná půda		zemědělský půdní fond
157/5	32	orná půda		zemědělský půdní fond
175/4	733	orná půda		zemědělský půdní fond
180/7	2011	trvalý travní porost		zemědělský půdní fond
180/8	2571	trvalý travní porost		zemědělský půdní fond
180/11	7378	trvalý travní porost		zemědělský půdní fond
796/5	25056	orná půda		zemědělský půdní fond
808/4	1448	trvalý travní porost		zemědělský půdní fond
811	266	orná půda		zemědělský půdní fond

B1 Věcná práva sloužící ve prospěch nemovitostí v části B - Bez zápisu

C Věcná práva zatěžující nemovitosti v části B včetně souvisejících údajů - Bez zápisu

D Poznámky a další obdobné údaje

Typ vztahu

o Změna číslování parcel

Povinnost k

Parcela: 153/1, Parcela: 153/2, Parcela: 153/3, Parcela: 157/2, Parcela: 157/5,
Parcela: 175/4, Parcela: 180/11, Parcela: 180/7, Parcela: 180/8, Parcela: 796/5,
Parcela: 808/4

VÝPIS Z KATASTRU NEMOVITOSTÍ
prokazující stav evidovaný k datu 01.04.2022 07:55:02

Okres: CZ0313 Jindřichův Hradec

Obec: 547441 Volfířov

Kat.území: 778516 Velká Lhota u Dačic

List vlastnictví: 10002

V kat. území jsou pozemky vedeny ve dvou číselných řadách (St. = stavební parcela)

Plomby a upozornění - Bez zápisu

E Nabývací tituly a jiné podklady zápisu

Listina

- o Dohoda o zrušení a vypořádání podílového spoluvlastnictví ze dne 27.12.2011. Právní účinky vkladu práva ke dni 30.12.2011.

Pro: Česká republika,

V-1641/2011-332

RČ/IČO: 00000001-001

- o Ohlášení příslušnosti hospodařit s majet. státu (§4 zák.č.503/2012Sb.) ze dne 02.01.2013.

Z-166/2013-332

Pro: Státní pozemkový úřad, Husinecká 1024/11a, Žižkov, 13000 Praha 3 RČ/IČO: 01312774

- o Pozemková kniha knihovní vložka č. 14 Nabídka bezplatného odevzdání majetku do vlastnictví Čsl. státu Fin-179-Rp 5971/88 ze dne 24.5.1988 - v.z. 133/88.

Z-874/2013-332

Pro: Česká republika,

RČ/IČO: 00000001-001

F Vztah bonitovaných půdně ekologických jednotek (BPEJ) k parcelám

Parcela	BPEJ	Výměra [m ²]
153/1	85011	1818
	86701	1937
153/2	85011	1451
153/3	86701	864
157/2	85011	4918
	86701	993
157/5	85011	32
175/4	86701	733
180/7	86701	2011
180/8	86701	2571
180/11	86701	7378
796/5	83444	13084
	83746	11972
808/4	83441	718
	83444	730
811	83444	266

Pokud je výměra bonitních dílů parcel menší než výměra parcely, zbytek parcely není bonitován

Nemovitosti jsou v územním obvodu, ve kterém vykonává státní správu katastru nemovitostí ČR:
Katastrální úřad pro Jihočeský kraj, Katastrální pracoviště Jindřichův Hradec, kód: 303.

Vyhotovil:

Český úřad zeměměřický a katastrální - SCD

Vyhotoveno: 01.04.2022 08:02:13

153/1

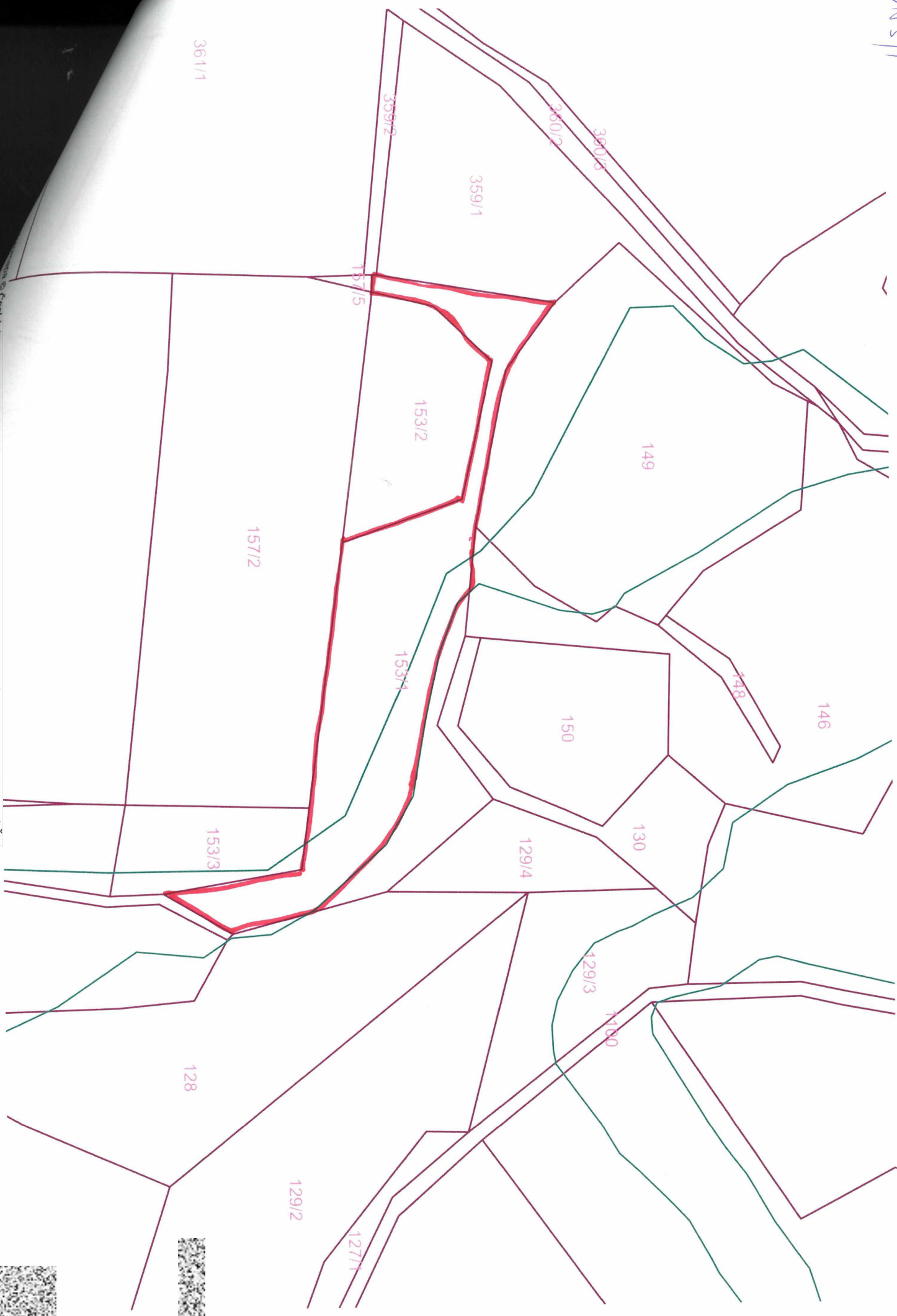

361/1



180/11

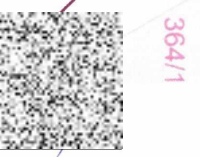

496/5.811

