

DODATEK Č. 2 SMLOUVY O DÍLO

ev. číslo objednatele: 62-2-8760/2023

číslo zhotovitele:

uzavřený podle §§ 2586 a násl. zákona č. 89/2012 Sb., občanský zákoník, v platném znění
(dále jen „**občanský zákoník**“), v návaznosti na čl. XII. odst. 5 smlouvy o dílo
(dále jen „**dodatek č. 2**“) mezi následujícími smluvními stranami

Článek I.







Smluvní strany

Česká republika – Hasičský záchranný sbor Jihomoravského kraje

Sídlo: Zubatého 685/1, 614 00 Brno-sever
Kontaktní adresa: Zubatého 685/1, 614 00 Brno-sever
IČO: 70884099
DIČ: CZ70884099, není plátce DPH
Bankovní spojení: Česká národní banka, pobočka Brno
Číslo účtu: 10039881/0710
Zastoupená: brig. gen. Ing. Jiřím Pelikánem, krajským ředitelem
Zástupce ve věcech technických: 
Kontaktní osoba: 
E-mail: 
Tel. / mob: 
(dále jen „objednatel“)

a

BestDrive Czech Republic s.r.o.

Sídlo: Objízdná 1628, 765 02 Otrokovice
Kontaktní adresa: Objízdná 1628, 765 02 Otrokovice
IČO: 41193598
DIČ: CZ41193598
Její jménem jedná: 
Bankovní spojení: 
Číslo účtu: 
Kontaktní osoba: 
E-mail: 
Telefon: 
zapsaná v obchodním rejstříku vedeném Krajským soudem v Brně, oddíl C, vložka 61380
(dále jen „zhotovitel“)

Článek II.

Předmět dodatku č. 2

1. Obě smluvní strany se dohodly na úpravě Přílohy č. 2 smlouvy ev. č. kupujícího 62-2-8760/2023 ze dne 5. 5. 2023, ve znění dodatku č. 1 ze dne 4. 7. 2023 (dále jen „smlouva“), a to v návaznosti na aktuální nedostupnost konkrétních pneumatik dodávaných na základě smlouvy a s ohledem na nutnost pořízení pneumatik na nové automobily, smlouvou neřešené. Tímto dodatkem dojde k rozšíření značek (výrobců) k typům pneumatik definovaným smlouvou.

2. Přílohou tohoto dodatku č. 2 je dodatek Přílohy č. 2/2, který doplňuje Přílohu č. 2 smlouvy. Toto doplnění Přílohy č. 2 smlouvy obsahuje objednatelem definované doplňující typy pneumatik s konkretizací výrobců dostupných značek.
3. Ostatní ustanovení smlouvy zůstávají nezměněna.

Článek III.
Závěrečná ustanovení

1. Tento dodatek č. 2 nabývá platnosti dnem jeho uzavření a účinnosti dnem jeho uveřejnění dle zákona č. 340/2015 Sb., o zvláštních podmínkách účinnosti některých smluv, uveřejňování těchto smluv a o registru smluv (zákon o registru smluv), ve znění pozdějších předpisů avšak s výjimkou ujednání dle tohoto odstavce, který nabývá účinnosti dnem uzavření této smlouvy.
2. Tento dodatek č. 2 je vyhotoven ve dvou (2) stejnopisech, z nichž každá strana obdrží po jednom vyhotovení.
3. Strany připojují po řádném přečtení obsahu smlouvy svoje podpisy na důkaz bezvýhradného souhlasu s jejím obsahem.
4. Nedílnou součástí tohoto dodatku č. 2 jsou následující dokumenty:

Příloha: Dodatek č. 2 přílohy č. 2/2 Seznam a cena pneu

V Brně dne19.9.2024.....

V Otrokovicích dne18.9.2024.....

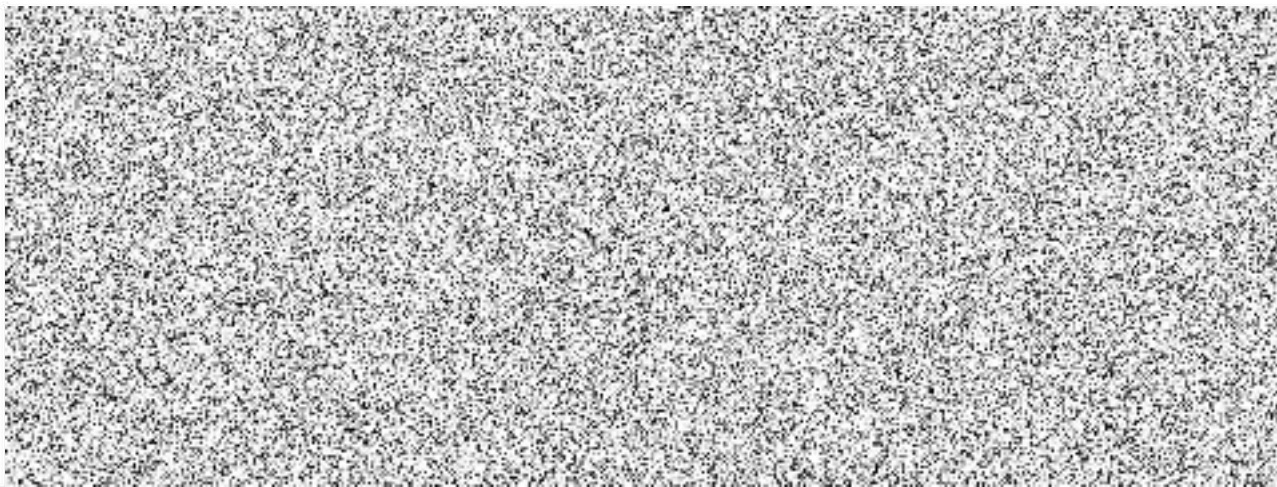

Příloha č. 2/2

nákladní pneumatiky umístěny na záběrové nápravě (vozidla nad 3,5 t)			Nabídka											
index			požadavky (minimální požadované hodnoty)						výrobce	typ	index		cena za 1 ks bez DPH	cena za 1 ks s DPH
rozměr pneu	rychlostní	hmotnostní	M+S	3PMSF	zimní směs, lamelový dezén	valivý odpor	brzdy na mokru	hlučnost			rychlostní	hmotnostní		
315/70R22,5	L	154/150	ano	ano	ne	C	C	76	Continental	315/70R22,5*L CONTI HYBRID HD5 154/150L	L	154/150	13 018	15 751
315/70R22,5	M	154/152	ano	ano	ano	D	C	76	Continental	315/70R22,5*L CONTI SCANDINAVIA HD3 154L/152M LRL 20PR	M	154/152	13 136	15 894
												celková cena		

