

3050/5

3050/16

2985

3213/1

3037/3

3037/4

3037/5

3037/1

3037/1

3050/36

3050/18

3050/46

3050/11

3947/7

3947/4

3947/6

3050/20

3050/2

Hlášerpec

3947/5

3037/2

1704-368

2158

2 2,15 1

10,66

3214

3487-42

3050/34

3050/35

2338-88

15,69

3533-46

2,75

3487-43

11,98

14,98

5,00

31,20

38,63

15

11,88

63-46

57,02

31,63

144,55

"A"

3050/45

b

c

a

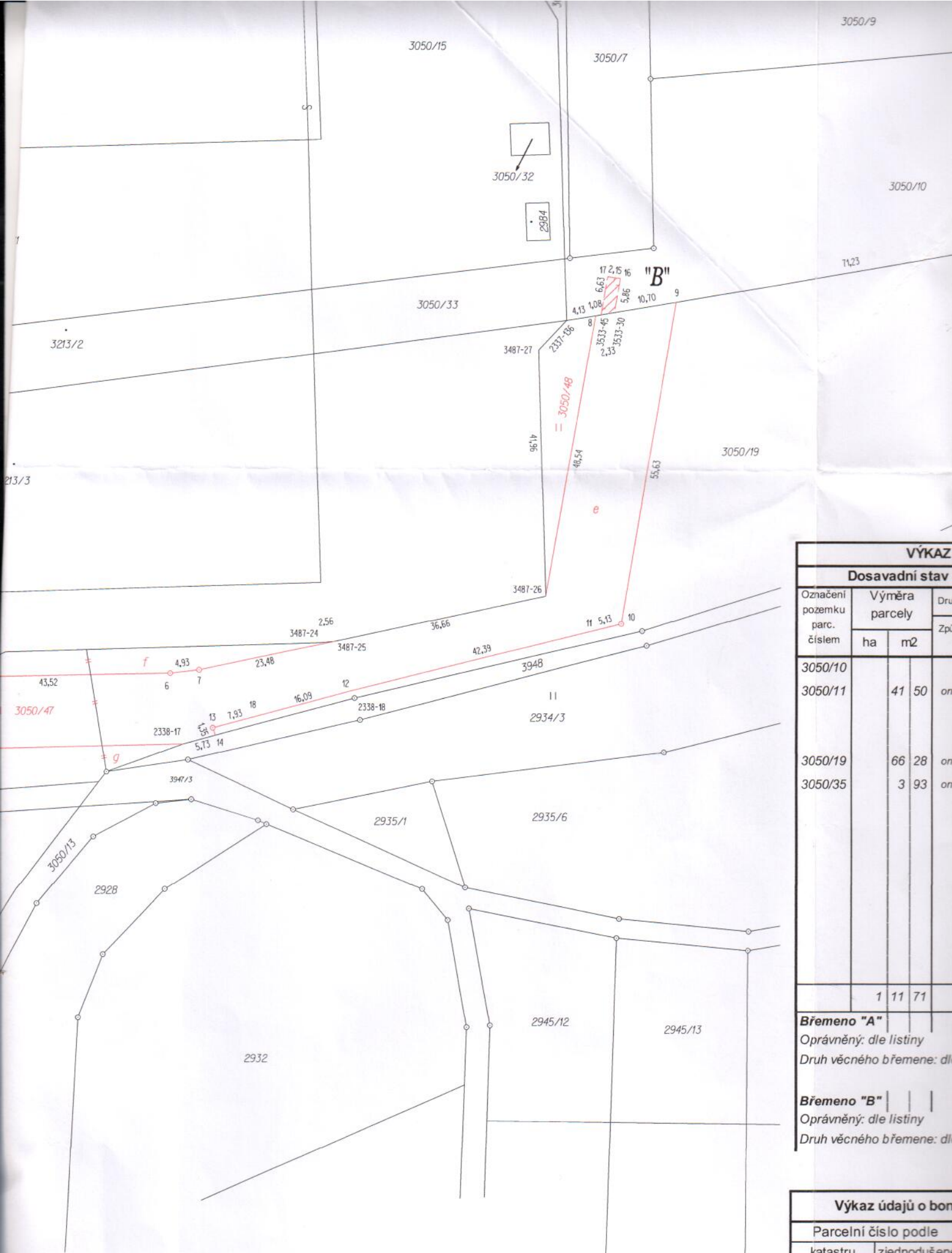

| VÝKAZ | | | |
|-------------------------------|----------------|----------------|------------------|
| Dosavadní stav | | | |
| Označení pozemku parc. číslem | Výměra parcely | | Druh pozemku Zp. |
| | ha | m ² | |
| 3050/10 | | | |
| 3050/11 | 41 | 50 | on |
| 3050/19 | 66 | 28 | on |
| 3050/35 | 3 | 93 | on |
| | 1 | 11 | 71 |
| Břemeno "A" | | | |
| Oprávněný: dle listiny | | | |
| Druh věcného břemene: dl | | | |
| Břemeno "B" | | | |
| Oprávněný: dle listiny | | | |
| Druh věcného břemene: dl | | | |

Seznam souřadnic (S-JTSK)

| Číslo bodu | Souřadnice pro zápis do KN | | | Číslo bodu | Souřadnice pro zápis do KN | | |
|------------|----------------------------|---|-----|------------|----------------------------|---|-----|
| | x | y | Kód | | x | y | Kód |
| | | | | | | | |

| Výkaz údajů o bon | |
|----------------------|--------------|
| Parcelní číslo podle | |
| katastru | zjednodušené |
| nemovitostí | evidence |
| 3050/11 | |
| 3050/19 | |

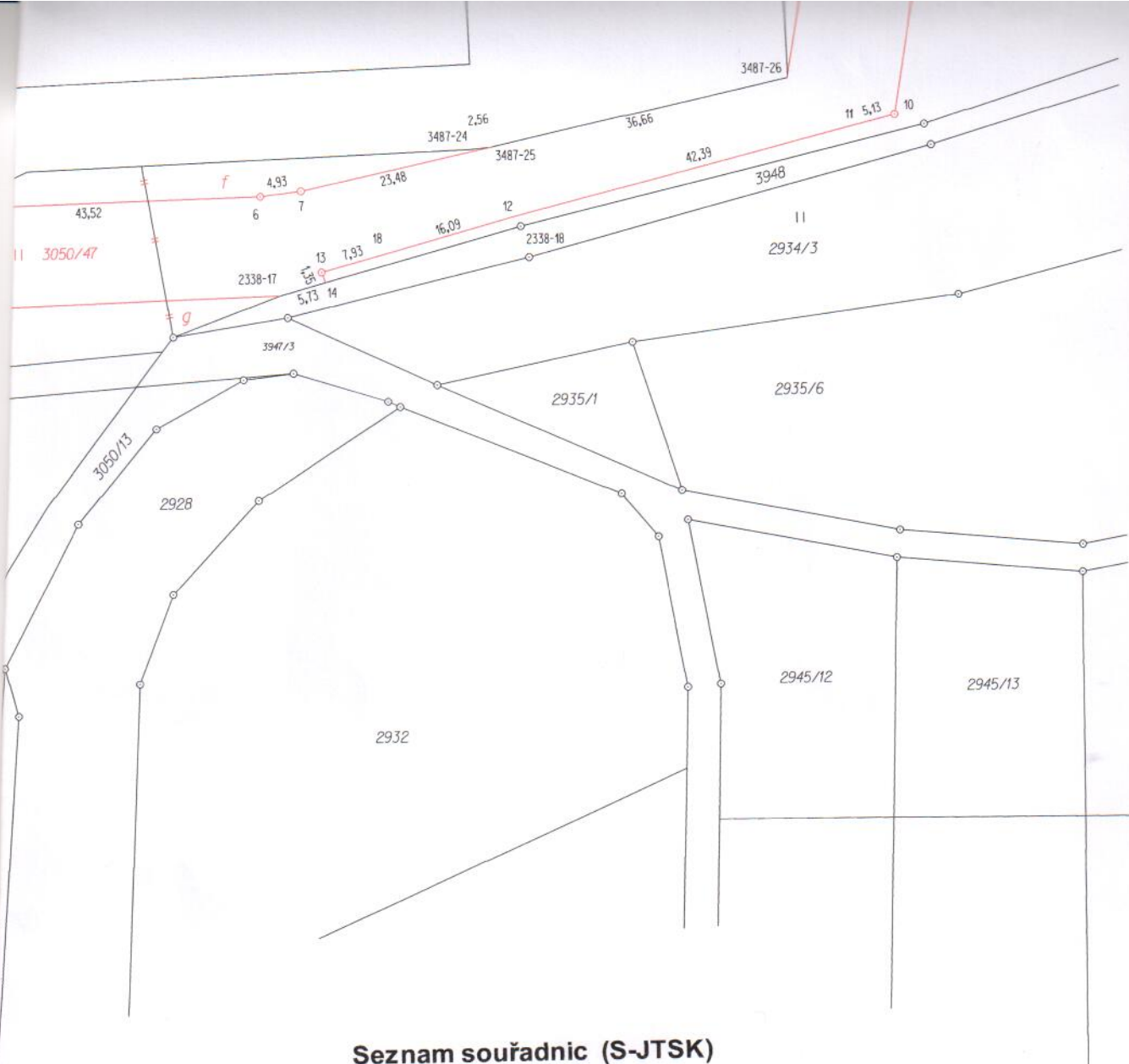

| Dosavadní | | |
|-------------------------------|----------------|----------------|
| Označení pozemku parc. číslem | Výměra parcely | |
| | ha | m ² |
| 3050/10 | | |
| 3050/11 | 41 | 5 |
| 3050/19 | 66 | 2 |
| 3050/35 | 3 | 9 |
| | 1 | 11 |
| Břemeno "A" | | |
| Oprávněný: dle listiny | | |
| Druh věcného břemene | | |
| Břemeno "B" | | |
| Oprávněný: dle listiny | | |
| Druh věcného břemene | | |

| Výkaz údajů | |
|------------------|-------|
| Parcelní číslo p | |
| katastru | zjedn |
| nemovitostí | ev |
| 3050/11 | |
| 3050/19 | |
| 3050/35 | |

Seznam souřadnic (S-JTSK)

| Číslo bodu | Souřadnice pro zápis do KN | | | Poznámka | Číslo bodu | Souřadnice pro zápis do KN | | | Poznámka |
|------------|----------------------------|------------|-------------|---------------|------------|----------------------------|------------|-------------|---------------|
| | Y | X | Kód kvality | | | Y | X | Kód kvality | |
| 63-46 | 522316,04 | 1131417,63 | 6 | kolík | 3 | 522310,91 | 1131388,30 | 3 | znak z plastu |
| 1704-368 | 522342,40 | 1131342,80 | 3 | | 4 | 522253,91 | 1131387,59 | 3 | znak z plastu |
| 2337-135 | 522023,20 | 1131309,48 | 4 | kolík | 5 | 522222,35 | 1131385,90 | 3 | znak z plastu |
| 2337-136 | 522111,09 | 1131324,69 | 4 | kolík | 6 | 522178,89 | 1131384,98 | 3 | znak z plastu |
| 2338-17 | 522176,72 | 1131396,91 | 4 | znak z plastu | 7 | 522174,01 | 1131384,42 | 3 | znak z plastu |
| 2338-18 | 522147,68 | 1131389,09 | 4 | | 8 | 522106,98 | 1131323,98 | 4 | kolík |
| 2338-88 | 522335,00 | 1131354,00 | 4 | | 9 | 522093,33 | 1131321,62 | 4 | kolík |
| 3487-24 | 522153,63 | 1131379,73 | 3 | sl.plotu | 10 | 522102,53 | 1131376,41 | 3 | znak z plastu |
| 3487-25 | 522151,10 | 1131379,49 | 3 | sl.plotu | 11 | 522107,49 | 1131377,65 | 3 | roh zidky |
| 3487-26 | 522115,34 | 1131371,71 | 3 | sl.plotu | 12 | 522148,55 | 1131387,97 | 3 | roh zidky |
| 3487-27 | 522116,65 | 1131329,80 | 3 | sl.plotu | 13 | 522171,67 | 1131394,19 | 3 | znak z plastu |
| 3487-42 | 522308,36 | 1131338,59 | 3 | plot | 14 | 522171,21 | 1131395,43 | 4 | kolík |
| 3487-43 | 522312,40 | 1131351,09 | 4 | plot | 15 | 522321,13 | 1131400,54 | 4 | kolík |
| 3533-30 | 522103,84 | 1131323,44 | 4 | | 16 | 522102,82 | 1131317,68 | 3 | |
| 3533-45 | 522106,10 | 1131323,83 | 4 | | 17 | 522104,96 | 1131317,34 | 3 | |
| 3533-46 | 522319,47 | 1131352,00 | 4 | | 18 | 522164,03 | 1131392,17 | 3 | roh zidky |
| 1 | 522318,89 | 1131339,89 | 3 | znak z plastu | 19 | 522317,32 | 1131351,72 | 4 | kolík |
| 2 | 522321,01 | 1131340,15 | 3 | | | | | | |

GEOMETRICKÝ
pro
rozdělení pozemků
vyznačení rohu
břemene k č. 11

Vyhotovitel: **1. Geodetický úřad**
Hradební 6
IČ: 01573161

Číslo plánu: **365**
 Okres: **Přerov**
 Obec: **Lipnice nad Sázavou**
 Kat. území: **Lipnice nad Sázavou**
 Mapový list: **Hra**
 Dosavadním vlastníkům
 možnost seznámit se
 navrhovanými novými
 předepsaným způsobem

| VÝKAZ DOSAVADNÍHO A NOVÉHO STAVU ÚDAJŮ KATASTRU NEMOVITOSTÍ | | | | | | | | | | | | | str. | 1 | |
|---|----------------|----|--------------------------------|-------------------------------|----------------|----|--------------------------------|-------------------------------|------------------------|--|-------------------------|-------------|------|---------------|---|
| Dosavadní stav | | | | | Nový stav | | | | | | | | | | |
| Označení pozemku parc. číslem | Výměra parcely | | Druh pozemku Způsob využití | Označení pozemku parc. číslem | Výměra parcely | | Druh pozemku Způsob využití | Typ stav by Způsob využití | Zpús. urc. výměr | Porovnání se stavem evidence právních vztahů | | | | | |
| | ha | m2 | | | ha | m2 | | | | Díl přechází z pozemku označeného v katastru nemovitostí | Číslo listu vlastnictví | Výměra dílu | | Označení dílu | |
| | | ha | m2 | | | ha | m2 | katastru nemovitostí | dřívější poz. evidenci | ha | m2 | | | | |
| 3050/10 | | | | 3050/11 | 14 | 88 | orná půda | | 0 | 3050/10 | 10001 | | | | |
| 3050/11 | 41 | 50 | orná půda | 3050/11 | 14 | 88 | orná půda | | 0 | 3050/11 | 1354 | 14 | 57 | a | |
| | | | | | | | | | | 3050/19 | 1354 | | 31 | g | |
| | | | | | | | | | | | | 14 | 88 | | |
| 3050/19 | 66 | 28 | orná půda | 3050/19 | 47 | 74 | orná půda | | 2 | 3050/19 | 1354 | 47 | 74 | | |
| 3050/35 | 3 | 93 | orná půda | 3050/35 | 2 | 99 | orná půda | | 2 | 3050/35 | 10001 | 2 | 99 | | |
| | | | | 3050/45 | | 94 | travní p. | | 2 | 3050/35 | 10001 | | 94 | | |
| | | | | 3050/46 | | 6 | 98 | travní p. | | 2 | 3050/11 | 1354 | 5 | 72 | c |
| | | | | | | | | | | 3050/19 | 1354 | 1 | 26 | f | |
| | | | | | | | | | | | | 6 | 98 | | |
| | | | | 3050/47 | 36 | 01 | travní p. | | 2 | 3050/11 | 1354 | 21 | 21 | b | |
| | | | | | | | | | | 3050/19 | 1354 | 14 | 80 | e | |
| | | | | | | | | | | | | 36 | 01 | | |
| | | | | 3050/48 | 2 | 17 | travní p. | | 2 | 3050/19 | 1354 | 2 | 17 | | |
| | | | | | 1 | 11 | 71 | | | | | | | | |
| Břemeno "A" | | | | | | | | | | | | | | | |
| Oprávněný: dle listiny | | | | | | | | | | | | | | | |
| Druh věcného břemene: dle listiny | | | | | | | | | | | | | | | |
| Břemeno "B" | | | | | | | | | | | | | | | |
| Oprávněný: dle listiny | | | | | | | | | | | | | | | |
| Druh věcného břemene: dle listiny | | | | | | | | | | | | | | | |

| Výkaz údajů o bonitovaných půdně ekologických jednotkách (BPEJ) k parcelám nového stavu | | | | | | | | | | | str: | 1 | |
|---|----|-----------------------|----------|--------|----|----------------------|---|----|-----------------------|----------|--------|----|----------------------|
| Parcelní číslo podle katastru nemovitostí | | zjednodušené evidence | Kód BPEJ | Výměra | | BPEJ na dílu parcely | Parcelní číslo podle katastru nemovitostí | | zjednodušené evidence | Kód BPEJ | Výměra | | BPEJ na dílu parcely |
| ha | m2 | ha | m2 | ha | m2 | ha | m2 | ha | m2 | ha | m2 | ha | m2 |
| 3050/11 | | | 34300 | 14 | 88 | | 3050/45 | | | 34300 | | | 94 |
| 3050/19 | | | 35500 | 2 | 49 | | 3050/46 | | | 34300 | | 6 | 98 |
| | | | 34300 | 45 | 25 | | 3050/47 | | | 34300 | | 36 | 01 |
| 3050/35 | | | 34300 | 2 | 99 | | 3050/48 | | | 34300 | | 2 | 17 |

| | | |
|---|--|---|
| GEOMETRICKÝ PLÁN pro rozdělení pozemku a vyznačení rozsahu věcného břemene k části pozemku | Geometrický plán ověřil úředně oprávněný zeměměřičský inženýr: | Stejnopis ověřil úředně oprávněný zeměměřičský inženýr: |
| | Jméno, příjmení: Ing. Martin Holinka | Jméno, příjmení: Ing. Martin Holinka |
| | Číslo položky seznamu úředně oprávněných zeměměřičských inženýrů: 1782/1998 | Číslo položky seznamu úředně oprávněných zeměměřičských inženýrů: 1782/1998 |
| | Dne: 06/05/2016 Číslo: 143/2016 | Dne: 17/05/2016 Číslo: 122/2016 |
| | Náležitostní a přesnosti odpovídá právním předpisům | Tento stejnopis odpovídá geometrickému plánu v elektronické podobě uloženému v dokumentaci katastrálního úřadu. |
| Vyhotovitel: 1. Geo.spol. s r.o. Hradební 6, Prostějov 796 01 IČ: 01573161, tel: 582 343 515 | Katastrální úřad souhlasí s očíslováním parcel. | Ověření stejnopisu geometrického plánu v listinné podobě. |
| Číslo plánu: 3654-79/2016 | KÚ pro Olomoucký kraj KP Přerov Lenka Sobková PGP-424/2016-808 2016.05.17 14:04:32 CEST |  |
| Okres: Přerov | | |
| Obec: Lipník nad Bečvou | | |
| Kat. území: Lipník nad Bečvou | | |
| Mapový list: Hranice 8-5/31 | | |
| Dosavadním vlastníkům pozemků byla poskytnuta možnost seznámit se v terénu s průběhem navrhovaných nových hranic, které byly označeny předepsaným způsobem. | | |