

DODATEK Č. 2 SMLOUVY O DÍLO

uzavřené podle ust. § 2586 a násl. zákona č. 89/2012 Sb. v platném znění

Číslo smlouvy o dílo – objednatel: 0250/2023

Číslo smlouvy o dílo – zhotovitel: 09-0055a23

I. SMLUVNÍ STRANY A IDENTIFIKAČNÍ ÚDAJE STAVBY:

Objednatel:

Město Vsetín

Svárov 1080

755 24 Vsetín

dále jen „objednatel“

Zhotovitel:

PORR a.s.

Dubečská 3238/36

100 00 Praha 10, Strašnice

dále jen „zhotovitel“

Osoby oprávněné jednat v záležitostech této předmětné smlouvy ve věcech smluvních:

Jiří Čunek, starosta města



Ing. Dušan Čížek, MBA, předseda představenstva



Bankovní spojení:



(registrované číslo účtu pro ekonomickou činnost)

003 044 50

Identifikační číslo:

430 05 560

CZ00304450

Daňové identifikační číslo:

CZ43005560

Objednatel není pro tuto VZ plátcem DPH.

Zhotovitel je zapsán v obchodním rejstříku u
Městský soud v Praze oddíl B vložka č. 1006

Název veřejné zakázky:

Zanášdražní prostor Vsetín

PREAMBULE

Smluvní strany shodně prohlašují, že dne 12. 05. 2023 uzavřely smlouvu o dílo, číslo smlouvy objednatele 0250/2023, číslo smlouvy zhotovitele 09-0055a23, (dále jen „smlouva o dílo“) a jejím předmětem je realizace výše uvedené stavby, na kterou zhotovitel předložil nejvýhodnější nabídku. Ke smlouvě o dílo byl dne 20.12.2023 uzavřen Dodatek č. 1.

Smluvní strany v souladu s čl. V smlouvy o dílo a v souladu s čl. IV odst. 3 a 4 obchodních podmínek upravují rozsah předmětu díla a s tím související změnu ceny díla.

Ocenění víceprací bylo provedeno v souladu s touto smlouvou o dílo.

Čl. II

Smluvní strany se dohodly, že smlouva o dílo se z důvodu nutnosti realizace dodatečných stavebních prací a dodávek (vícepráce), které nemohl investor ani projektant předpokládat, mění takto:

1. Do článku II. Smlouvy o dílo se doplňuje nový odst. 11, který zní:

Dle Dodatku č. 2 ke smlouvě o dílo se předmět díla navyšuje o stavební práce blíže vymezené v příloze č. 1 k tomuto dodatku.

2. Článek č. IV odst. 1. smlouvy o dílo se v souvislosti se změnou čl. II původní smlouvy mění takto:

	Základní (Kč)	DPH 21 % (Kč)	Celková (Kč)
Cena dle SoD	64 035 666,74	13 447 490,02	77 483 156,76
VÍCEPRÁCE dle § 222 odst. 4 ZZVZ dle Dodatku č. 1 SoD	635 337,01	133 420,77	768 757,78
CENA CELKEM DLE SoD a DODATKU ČÍSLO 1	64 671 003,75	13 580 910,79	78 251 914,54
VÍCEPRÁCE dle § 222 odst. 4 ZZVZ dle Dodatku č. 2 SoD	2 031 210,77	426 554,26	2 457 765,03
MĚNĚPRÁCE dle § 222 odst. 4 ZZVZ dle Dodatku č. 2 SoD	-1 744 204,91	-366 283,03	-2 110 487,94
CENA CELKEM VČ. DODATKU Č. 2	64 958 009,62	13 641 182,02	78 599 191,64

Čl. III.

Závěrečná ujednání

1. Ostatní ujednání smlouvy o dílo, nedotčené „dodatkem č.2“ se nemění a zůstávají i nadále v platnosti.
2. Objednatel potvrzuje, že tento dodatek ke smlouvě o dílo byl uzavřen v souladu se zákonem č.128/2000 Sb., v platném znění a že byly splněny podmínky pro uzavření.
3. Uzavření tohoto Dodatku číslo 2 ke smlouvě o dílo bylo schváleno na 47. zasedání Rady města Vsetín, konané dne 12. 08. 2024, pod číslem usnesení 36/47/RM/2024.
4. Zhotovitel bere na vědomí, že město Vsetín je povinný subjekt k poskytování informací dle zákona č. 106/1999 Sb., o svobodném přístupu k informacím a zákona č. 340/2015 Sb., o registru smluv (dále „registr smluv“). Zhotovitel souhlasí se zpřístupněním či zveřejněním celé tohoto dodatku v jeho plném znění. Tento dodatek podléhá povinnosti zveřejnění v registru smluv.
5. Tento dodatek ke smlouvě je vyhotoven v elektronické nebo listinné podobě, přičemž preferovaná je elektronická podoba smlouvy, resp. dodatku. Dodatek ke smlouvě vyhotovený v elektronické podobě je opatřen kvalifikovanými elektronickými podpisy zástupců smluvních stran. Dodatek ke smlouvě v listinné podobě je vyhotoven ve třech provedeních, z nichž každý má platnost originálu, přičemž objednatel obdrží dvě vyhotovení a zhotovitel jedno vyhotovení.

Příloha číslo 1: Rekapitulace změnových listů č. 2 až 7

Ve Vsetíně, dne:

Za objednatele:

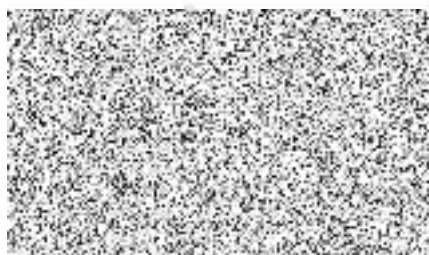

Ve Valašském Meziříčí dne:

Za zhotovitele:

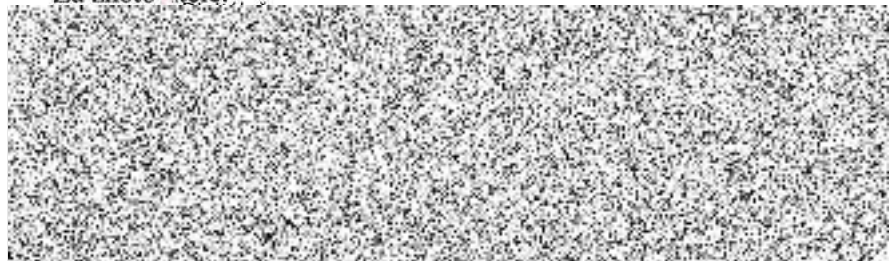

rozpočet d2

Změnový list

			VCP	MNP	CELKEM
2	Pojistné šrouby	MV	72 240,48 Kč	- Kč	72 240,48 Kč
3	Štětovnice	MV	120 515,20 Kč	- 143 721,99 Kč	- 23 206,79 Kč
	Štětovnice	DELTA	120 777,76 Kč	- 143 721,99 Kč	- 22 944,23 Kč
4	Retenční nádrž	MV	500 335,50 Kč	- 564 734,94 Kč	- 64 399,44 Kč
	Retenční nádrž	DELTA	500 335,50 Kč	- 564 734,94 Kč	- 64 399,44 Kč
5	Oplocení	MV	101 278,35 Kč	- Kč	101 278,35 Kč
	Oplocení	DELTA	96 512,31 Kč	- Kč	96 512,31 Kč
6	Doměrek Most Na Lapači	MV	161 261,99 Kč	- 327 291,05 Kč	- 166 029,06 Kč
	Doměrek Most Na Lapači	MV	- Kč	- Kč	- Kč
7	Sanace podlaží	MV	247 316,88 Kč	- Kč	247 316,88 Kč
	Sanace podlaží	DELTA	110 636,80 Kč	- Kč	110 636,80 Kč
CELKEM			2 031 210,77 Kč	- 1 744 204,91 Kč	287 005,86 Kč