

Smlouva o dílo
č. j. KRPB-185526-3/ČJ-2024-0600VZ

Čl. I.
Smluvní strany

Objednatel:

Česká republika – Krajské ředitelství policie Jihomoravského kraje

sídlo: Kounicova 24, 611 32 Brno

zastoupená:

IČO: 75151499

DIČ: CZ75151499

bankovní spojení: ČNB, pobočka Brno

číslo účtu: 135034881/0710

kontaktní osoba:

e-mail:

na straně jedné (dále jen „objednatel“)

Zhotovitel:

obchodní firma: **Huslík s.r.o.**

sídlo: Masná 527/7f, 602 00 Brno

zastoupená:

IČO: 25527495

DIČ: CZ25527495

bankovní spojení: ČSOB, a.s.

číslo účtu: 259717684/0300

zapsaná v OR vedeném u KS v Brně, oddíl C, vložka 30590

kontaktní osoba:

e-mail:

na straně druhé (dále jen jako „zhotovitel“)

uzavírají ve smyslu ustanovení § 2586 a násl. zákona č. 89/2012 Sb., Občanského zákoníku, v platném znění, tuto

smlouvu o dílo

slovy: šestsetdvatisíctřináctkorunčeskýchdvacetsedmhaléřů.
DPH činí 21%.

2. Podrobné rozpracování ceny – viz Příloha č. 1 smlouvy, která je její nedílnou součástí. Celková cena díla se sjednává jako nejvýše přípustná a nepřekročitelná a lze ji překročit jen za podmínek stanovených touto smlouvou nebo při změně sazby daně z přidané hodnoty.
3. Veškeré vícepráce, méněpráce, změny a doplňky nebo rozšíření, které nebyly uvedeny v soupisu požadovaných prací, musí být před jejich realizací písemně odsouhlaseny zhotovitelem, objednatelem, včetně jejich ocenění. Zhotovitel je povinen je ocenit podle cen použitých pro návrh ceny díla a předložit tento položkový rozpočet objednateli k odsouhlasení. Teprve po jeho odsouhlasení může být zahájena realizace těchto změn. Objednatel se poté zavazuje přistoupit na úhradu těchto změn. Pokud zhotovitel nedodrží tento postup, má se za to, že práce a dodávky jím realizované byly v předmětu díla a jeho ceně zahrnuty.

Čl. V.

Platební podmínky, fakturace

1. Fakturování bude provedeno formou jednoho konečného daňového dokladu po řádném předání a převzetí se splatností do 21 dnů od jeho doručení objednateli. Přílohou daňového dokladu bude soupis provedených prací odsouhlasených objednatelem.
2. V případě výskytu drobných vad a nedodělků u předání a převzetí díla, uhradí objednatel zhotoviteli daňový doklad za provedené práce max. do výše 90% sjednané ceny. Zbývající část, tj. 10% ze sjednané ceny uhradí objednatel po odstranění případných vad a nedodělků do 21 dnů od doručení zápisu o odstranění vad a nedodělků. (*Sjednaná cena díla = celková cena díla vč. DPH*).
3. Daňový doklad musí obsahovat především tyto údaje:
 - a. číslo daňového dokladu a smlouvy o dílo,
 - b. název a sídlo zhotovitele a objednatele,
 - c. den vystavení a splatnosti daňového dokladu,
 - d. přesný název předmětu smlouvy,
 - e. strukturu platby,
 - f. datum dodání předmětu smlouvy,
 - g. číslo účtu, na který má být placeno.
4. Zhotovitel je povinen daňový doklad zaslat na níže uvedenou adresu objednatele:
Krajské ředitelství policie Jihomoravského kraje
Oddělení správy nemovitého majetku

Kounicova 24
611 32 Brno



4. **Veškeré práce a dodávky (viz předmět plnění) budou provedeny a dodány výhradně pro potřeby výkonu státní správy, a proto nespádají do kategorie přenesené daňové povinnosti podle § 92 e) zákona č. 235/2004 Sb., o dani z přidané hodnoty, ve znění pozdějších předpisů.**
5. Objednatel neposkytuje jakékoli formy zálohových plateb.
6. Objednatel je oprávněn před datem splatnosti vrátit daňový doklad, který neobsahuje požadované náležitosti, obsahuje jiné cenové údaje nebo jiný druh plnění než dohodnuté v této smlouvě s tím, že doba splatnosti nově vystaveného daňového dokladu začíná znovu běžet ode dne jeho doručení objednateli.
7. Jestliže je zhotovitel dle zveřejnění správcem daně v registru plátců ke dni uskutečnění zdanitelného plnění nespolehlivým plátcem DPH, je objednatel oprávněn provést zajišťovací úhradu DPH na účet příslušného finančního úřadu a uhradit zhotoviteli pouze základ daně, tento postup je považován za splnění závazku objednatele.

Čl. VI.

Předání staveniště

1. Zhotovitel se zavazuje udržovat na předaném staveništi pořádek a čistotu, je povinen odstraňovat odpady a nečistoty vzniklé jeho činností. Pokud dojde činností zhotovitele ke znečištění přilehlých komunikací, popř. i mimoareálových, zavazuje se zhotovitel, že je vyčistí na své náklady.
2. Objednatel bude při provádění díla organizačně spolupůsobit v rozsahu a čase odpovídajícím povaze a věci.
3. Převzetím staveniště k provedení díla nese zhotovitel nebezpečí všech škod, které vzniknou v důsledku provádění díla objednateli nebo třetím osobám.
4. Zhotovitel je povinen vzniklou škodu bez zbytečného odkladu odstranit, není-li to možné, uhradit v penězích. Veškeré náklady s tím spojené nese zhotovitel až do doby dokončení díla a jeho předání objednateli s výjimkou škod zaviněných objednatel. Zhotovitel nese na svůj náklad případné poškození nepředaného a nepřevzatého díla.
5. Zhotovitel se zavazuje respektovat při provádění podmínky vyplývající z charakteru prací v daném objektu a s dodržáním interních předpisů objednatele, zejména provozní řád objektu, režim vstupu do objektu. S těmito bude zhotovitel seznámen při předání staveniště.

Čl. VII.

Podmínky provádění díla

1. Objednatel se zavazuje předat předem zhotoviteli nezbytné údaje a informace potřebné k zajištění činnosti dle čl. II. této smlouvy. Při provádění díla je zhotovitel vázán individuálními pokyny objednatele.
2. Zhotovitel odpovídá objednateli za škody způsobené neodborným výkonem své činnosti nebo opomenutím některé povinnosti.
3. Dodávka bude provedena ve výborné kvalitě, jakost všech výrobků, komponentů a zařízení, které budou použity při realizaci díla, budou odpovídat I. jakostní třídě.
4. Objednatel poskytne zhotoviteli po dobu realizace díla zdroj vody a el. energie.

Čl. VIII.

Předání díla

1. Předání a převzetí díla se provede formou zápisu o předání a převzetí díla. Závazek zhotovitele je splněn a práva přechází na objednatele podepsáním zápisu o převzetí oběma stranami.
2. Nedokončené dílo nebo nedokončenou část není objednatel povinen převzít.

Čl. IX.

Odpovědnost za vady a záruka

1. Dílo má vady, jestliže provedení díla neodpovídá výsledku určenému v této smlouvě o dílo.
2. Záruční doba na dílo činí **60 měsíců** od předání a převzetí díla.
3. Objednatel má právo upozornit zhotovitele na vady díla, které se vyskytnou v záruční době. V případě, že bude objednatel reklamovat vady zjištěné v záruční době, zhotovitel písemně oznámí své stanovisko k uplatněné reklamaci díla nejdéle do dvou pracovních dnů po obdržení písemné reklamace objednatele. V návaznosti na to nastoupí zhotovitel v pracovní dny do **48 hodin** k odstranění vad, ve dnech pracovního klidu či volna první následující pracovní den.
4. Reklamované vady se zavazuje zhotovitel odstranit ve sjednaných termínech, které nesmí zásadně překročit lhůtu **10 dnů**. Pouze v případě, že charakter, závažnost a rozsah vady neumožní tuto lhůtu splnit, dohodnou se smluvní strany na lhůtě delší.
5. Záruka se nevztahuje na běžné opotřebení díla a na závady způsobené násilně nebo vyšší mocí atp.

Čl. X.

Smluvní pokuty

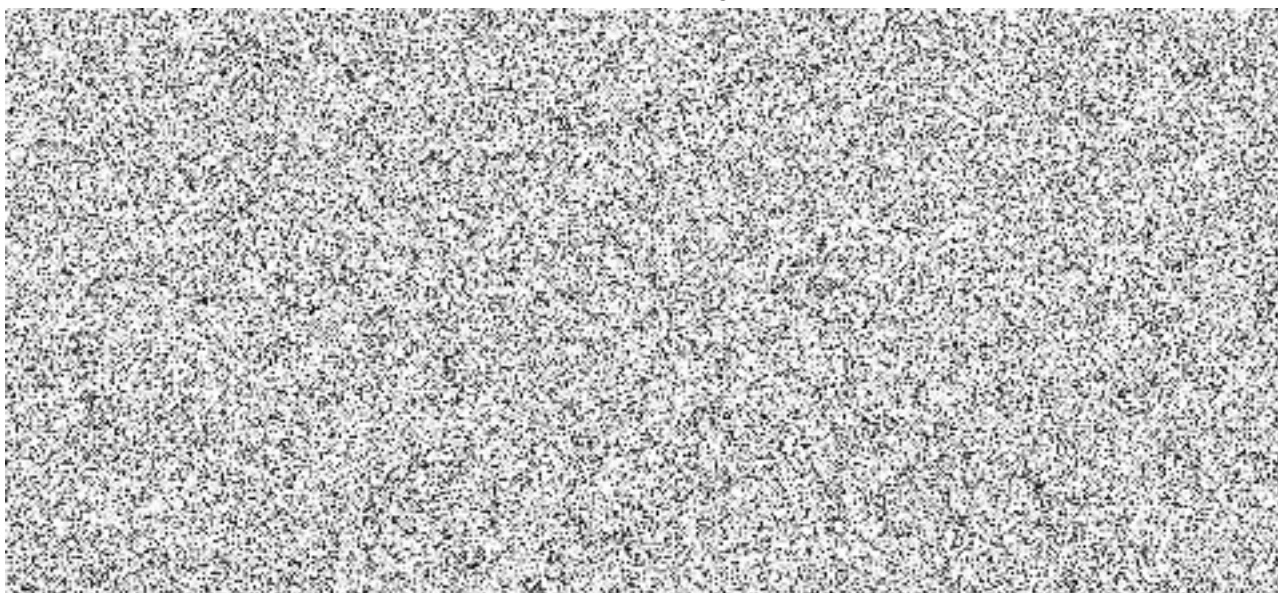

Čl. XI.

Odstoupení od smlouvy

1. Od smlouvy lze odstoupit, pokud dojde k podstatnému porušení smluvních vztahů a pokud tento úmysl oznámí oprávněná strana druhé straně do 30 dnů od vzniku podstatného porušení povinností.
2. Za podstatné porušení se považuje, jestliže strana porušující smlouvu věděla nebo mohla

vědět, že druhá strana při takovém porušení nebude mít zájem na takovém plnění smlouvy.

3. Za podstatné porušení smlouvy se považuje zejména:
 - a. prodlení zhotovitele s předáním díla déle než 10 dní a objednatel se přitom na tomto prodlení nijak nepodílel,
 - b. objednatel nesplní své finanční závazky vůči zhotoviteli a nebude schopen poskytnout takové záruky, že je splní v náhradním termínu,
 - c. zhotovitel může také odstoupit od smlouvy, jestliže objednatel neposkytne nutné protiplnění a tím způsobí zhotovitelovu neschopnost provést určitý úkon. Odstoupení je však přípustné teprve tehdy, když zhotovitel dohodl s objednatelem písemně novou přiměřenou lhůtu ke splnění závazku a ta marně uplynula,
 - d. nesplnění kvalitativních a kvantitativních požadavků objednatele,
 - e. objednatel může také odstoupit od smlouvy v případě, jestliže zhotovitel provádí dílo s nedostatečnou odbornou péčí, v rozporu s touto smlouvou, příp. pokyny objednatele, používá materiály v kvalitě, která neodpovídá účelu stanovenému ve smlouvě a pokud vlastnosti deklarované v dokladech neodpovídají skutečným vlastnostem dodaných materiálů,
 - f. zhotovitel se stane nespolehlivým plátcem DPH dle zákona č. 235/2004 Sb., o dani z přidané hodnoty, ve znění pozdějších předpisů,
 - g. zjištění, že prodávající podléhá mezinárodním sankcím ekonomického nebo individuálního charakteru přijatých Evropskou unií vůči Rusku a Bělorusku v souvislosti s ruskou agresí na území Ukrajiny.

Čl. XII.

Závěrečná ustanovení

1. Tato smlouva o dílo nabývá platnosti dnem podpisu smlouvy smluvními stranami a účinnosti uveřejněním v registru smluv.
2. Tuto smlouvu lze upřesnit nebo změnit pouze písemným dodatkem odsouhlaseným oběma stranami.
3. K zániku smlouvy může dojít:
 - a) dohodou smluvních stran,
 - b) odstoupením jednou ze smluvních stran.
4. Pokud není v této smlouvě stanoveno jinak, řídí se právní vztahy z ní vyplývající příslušnými ustanoveními Občanského zákoníku.
5. Tato smlouva o dílo je vyhotovena v elektronické podobě. Smluvní strana podepisující tuto smlouvu o dílo jako druhá v pořadí je povinna prokazatelně doručit podepsanou smlouvu druhé smluvní straně.
6. Každá ze smluvních stran prohlašuje, že tuto smlouvu uzavírá svobodně a vážně, že považuje obsah smlouvy za určitý a srozumitelný a že jsou ji známy veškeré skutečnosti, jež jsou pro uzavření smlouvy rozhodující.
7. Strany vyslovují souhlas se zveřejněním (případně jiným zpřístupněním) této smlouvy, jakož i dalších skutečností souvisejících se smluvním vztahem založeným touto smlouvou, a to jak v režimu zák. č. 106/1999 Sb., o svobodném přístupu k informacím, tak případně podle jiných předpisů.
8. Tato smlouva podléhá uveřejnění dle zák. č. 340/2015 Sb., o zvláštních podmínkách účinnosti některých smluv, uveřejňování těchto smluv a o registru smluv (zákon o registru smluv). K uveřejnění v registru smluv zašle smlouvu objednatel. Strany prohlašují, že smlouva neobsahuje žádné skutečnosti, které by nebylo možno poskytnout jako

informace podle zák. č. 106/1999 Sb., případně jiných předpisů, zejména důvěrné údaje, utajované informace nebo obchodní tajemství, a v důsledku toho by se neuveřejňovaly podle zákona o registru smluv.

9. Tato smlouva o dílo obsahuje 7 (slovy: sedm) stran textu a jednu přílohu o 7 (slovy: sedmi) stranách textu.

Podepsáno elektronicky

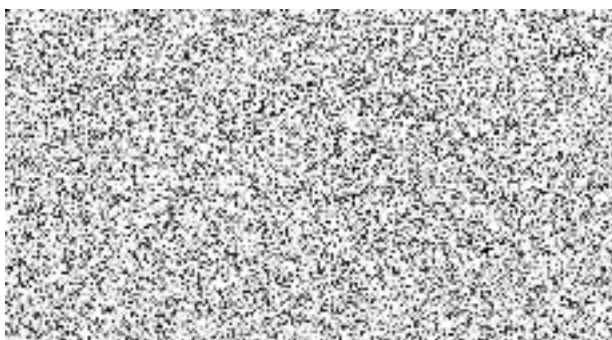

vedoucí Oddělení
provozu a údržby majetku

Podepsáno elektronicky

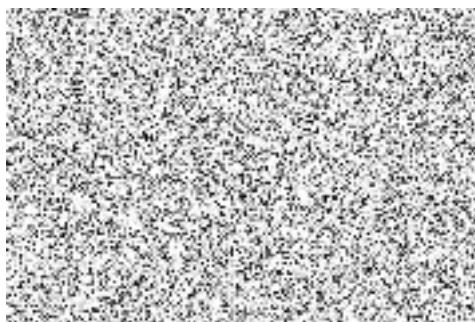

jednatel společnosti

Položkový rozpočet stavby

Stavba: 24080014 Stavební opravy v areálu SSP Brno - Řečkovice, Renčova

Objednatel:

IČO:

DIČ:

Zhotovitel:

Huslík s.r.o.

25527495

Masná 7f

CZ25527495

602 00

Brno

Vypracoval:

Rozpis ceny

Celkem

HSV			113 901,81
PSV			375 179,82
MON			1 950,00
Vedlejší náklady			6 500,00
Ostatní náklady			0,00
Celkem			497 531,63

Rekapitulace daní

Základ pro sníženou DPH	12 %	0,00 CZK
Základ pro základní DPH	21 %	497 531,63 CZK
Zaokrouhlení		0,00 CZK

Cena celkem bez DPH**497 531,63 CZK**

v

dne



Za zhotovitele

Za objednatele

Rekapitulace dílčích částí

Číslo	Název	Základ pro sníženou DPH	Základ pro základní DPH	DPH celkem	Cena celkem	%
1	Vrátnice	0,00	497 531,63		497 531,63	100
1	výměna výplní vnějších otvorů	0,00	314 090,89		314 090,89	63
2	oprava střešní krytiny	0,00	183 440,74		183 440,74	37
Celkem za stavbu					497 531,63	100

Rekapitulace dílů

Číslo	Název	Typ dílu			Celkem	%
3	Svislé a kompletní konstrukce	HSV			4 585,31	0,9
61	Úpravy povrchů vnitřní	HSV			26 877,60	5,4
62	Úpravy povrchů vnější	HSV			36 973,20	7,4
63	Podlahy a podlahové konstrukce	HSV			5 769,75	1,2
64	Výplně otvorů	HSV			8 834,70	1,8
90	Systémové skladby	HSV			2 700,00	0,5
94	Lešení a stavební výtahy	HSV			7 229,00	1,5
95	Dokončovací konstrukce na pozemních stavbách	HSV			7 980,00	1,6
96	Bourání konstrukcí	HSV			7 684,47	1,5
99	Staveništní přesun hmot	HSV			1 821,86	0,4
712	Povlakové krytiny	PSV			119 474,14	24,0
764	Konstrukce klempířské	PSV			30 091,60	6,0
766	Konstrukce truhlářské	PSV			204 466,91	41,1
783	Nátěry	PSV			8 177,00	1,6

786	Zastiňující technika	PSV			12 970,17	2,6
M21	Elektromontáže	MON			1 950,00	0,4
D96	Přesuny suťi a vybouraných hmot	PSU			3 445,92	0,7
VN	Vedlejší náklady	VN			6 500,00	1,3
Cena celkem					497 531,63	100,0

Položkový rozpočet

S:	24080014	Stavební opravy v areálu Renčova
O:	1	SO č. 01
R:	1	výměna výplní vnějších otvorů

P.č.	Číslo položky	Název položky	MJ	Množství	Cena / MJ	Celkem
Díl: 3 Svislé a kompletní konstrukce						4 585,31
1	319201316R00	Vyrovnaní zdíva pod omítku maltou ze suché maltové směsi tl. 20 mm	m2	17,23800	266,00	4 585,31
Díl: 61 Úpravy povrchů vnitřní						26 877,60
2	612421231RT2	Oprava vápen.omítek stěn do 10 % pl. - štukových s použitím suché maltové směsi	m2	53,00000	110,00	5 830,00
3	612425931RT2	Omítka vápenná vnitřního ostění - štuková s použitím suché maltové směsi	m2	17,23800	899,00	15 496,96
4	612481211RU2	Montáž výztužné sítě(perlinky)do stěrky-vnit.stěny včetně výztužné sítě a stěrkového tmeleu Stomix	m2	17,23800	322,00	5 550,64
Díl: 62 Úpravy povrchů vnější						12 071,40
5	624602111R00	Tmelení spár š. 10 mm hl. 7 mm elastickým tmelem Soudaseal	m	73,16000	165,00	12 071,40
Díl: 63 Podlahy a podlahové konstrukce						5 769,75
6	632421190RU3	Potěr WEBER Saint-Gobain,ručně zpracovaný,tl.80 mm weberbat rapid, s vlákny	m2	2,35500	2 450,00	5 769,75
Díl: 64 Výplně otvorů						8 834,70
7	648991113RT4	Osazení parapet.desek plast. a lamin. š.nad 20cm včetně dodávky plastové parapetní desky š. 350 mm	m	14,70000	601,00	8 834,70
Díl: 90 Systémové skladby						2 700,00
8	909 R00	Hzs-nezmeritelně stavební práce	h	6,00000	450,00	2 700,00
Díl: 94 Lešení a stavební výtahy						3 979,00
9	941955001R00	Lešení lehké pomocné, výška podlahy do 1,2 m	m2	34,60000	115,00	3 979,00
Díl: 95 Dokončovací konstrukce na pozemních stavbách						7 980,00
10	952901111R00	Vyčištění budov o výšce podlaží do 4 m	m2	84,00000	95,00	7 980,00
Díl: 96 Bourání konstrukcí						7 684,47
11	968061112R00	Vyvěšení dřevěných a plastových okenních křidel pl. do 1,5 m2	kus	22,00000	12,50	275,00
12	968061125R00	Vyvěšení dřevěných a plastových dveřních křidel pl. do 2 m2	kus	1,00000	20,80	20,80
13	968062356R00	Vybourání dřevěných rámu oken dvojitých pl. 4 m2	m2	23,71000	242,00	5 737,82
14	968072455R00	Vybourání kovových dveřních zárubní pl. do 2 m2	m2	1,80000	400,00	720,00
15	978013161R00	Otlučení omítek vnitřních stěn v rozsahu do 50 %	m2	17,23800	54,00	930,85
Díl: 99 Staveništní přesun hmot						1 793,98
16	999281145R00	Přesun hmot pro opravy a údržbu do v. 6 m, nošením	t	1,77096	1 013,00	1 793,98
Díl: 764 Konstrukce klempířské						10 931,68
17	764908302R00	Lindab, oplechování parapetů, rš 250 mm	m	14,70000	728,00	10 701,60
18	998764201R00	Přesun hmot pro klempířské konstr., výšky do 6 m	%	107,01600	2,15	230,08
Díl: 766 Konstrukce truhlářské						204 466,91
19	766711001R00	Montáž oken a balkonových dveří s vypěněním	m	73,16000	265,00	19 387,40
20	766882	Okno plast dvoukřídle, bílé 1200x1800 mm trojsklo	kus	5,00000	13 144,00	65 720,00
21	776883	Okno plast dvoukřídle, bílé 1500x1800 mm trojsklo	kus	2,00000	14 890,00	29 780,00
22	776884	Okno plast trojkřídle, bílé 1800x1800 mm trojsklo	kus	1,00000	18 560,00	18 560,00
23	776885	Okno plast jednokřídle, bílé 900x1800 mm trojsklo	kus	1,00000	10 915,00	10 915,00
24	776886	Okno plast jednokřídle, výklopné, bílé 1200x650 mm trojsklo	kus	1,00000	6 300,00	6 300,00
25	776887	Okno plast jednokřídle, výklopné, bílé 900x650 mm trojsklo	kus	2,00000	5 760,00	11 520,00

Položkový rozpočet

S:	24080014	Stavební opravy v areálu Renčova
O:	1	SO č. 01
R:	1	výměna výplní vnějších otvorů

P.č.	Číslo položky	Název položky	MJ	Množství	Cena / MJ	Celkem
26	776888	Dveře vstupní s nadsvětlíkem, plná výplň, nadsvětlík trojsklo, bezp. kování klika-koule, paniková klika, rozm.1000x2730mm	kus	1,00000	39 860,00	39 860,00
27	998766201R00	Přesun hmot pro truhlářské konstr., výšky do 6 m	%	2 020,42400	1,20	2 424,51
Díl: 786		Zastiňující technika				12 970,17
28	786622211RT2	Žaluzie horizontální vnitřní AL lamely bílé včetně dodávky žaluzie	m2	13,35000	588,00	7 849,80
29	786999582	Sítě proti hmyzu	m2	3,24000	1 566,00	5 073,84
30	998786201R00	Přesun hmot pro zastiň. techniku, výšky do 6 m	%	129,23640	0,36	46,53
Díl: D96		Přesuny sutí a vybouraných hmot				3 445,92
31	979086112R00	Nakládání nebo překládání sutí a vybouraných hmot	t	1,76190	203,00	357,67
32	979081111R00	Odvoz sutí a vybour. hmot na skládku do 1 km	t	1,76190	275,50	485,40
33	979081121R00	Příplatek k odvozu za každý další 1 km	t	26,42850	25,00	660,71
34	979082111R00	Vnitrostaveništní doprava sutí do 10 m	t	1,76190	391,50	689,78
35	979082121R00	Příplatek k vnitrost. dopravě sutí za dalších 5 m	t	5,28570	43,60	230,46
36	979999999R00	Poplatek za recyklaci suť do 10 % příměsí (skup.170107)	t	1,76190	580,00	1 021,90

Celkem	314 090,89
---------------	-------------------

Poznámky uchazeče k zadání

Položkový rozpočet

S:	24080014	Stavební opravy v areálu Renčova
O:	1	SO č. 01
R:	2	oprava střešní krytiny

P.č.	Číslo položky	Název položky	MJ	Množství	Cena / MJ	Celkem
Díl: 62		Úpravy povrchů vnější				24 901,80
1	622904112R00	Očištění povrchu tlakovou vodou složitost 1 - 2	m2	166,32000	48,00	7 983,36
2	624602113R00	Tmelení spár š. 2 cm, hl. 1,4 cm, tmel Soudalseal	m	38,50000	258,00	9 933,00
3	62223	Hrubé oškrábání nečistot z plochy střech	m2	166,32000	42,00	6 985,44
Díl: 94		Lešení a stavební výtahy				3 250,00
4	946941102RT3	Montáž pojízdných Alu věží BOSS, 2,5 x 1,45 m pracovní výška 8,2 m	sada	1,00000	1 000,00	1 000,00
5	946941192RT3	Nájemné pojízdných Alu věží BOSS, 2,5 x 1,45 m pracovní výška 8,2 m	den	2,00000	700,00	1 400,00
6	946941802RT3	Demontáž pojízdných Alu věží BOSS, 2,5 x 1,45 m pracovní výška 8,3 m	sada	1,00000	850,00	850,00
Díl: 99		Staveništní přesun hmot				27,88
7	999281148R00	Přesun hmot pro opravy a údržbu do v. 12 m, nošením	t	0,01834	1 520,00	27,88
Díl: 712		Povlakové krytiny				119 474,14
8	712300951RT1	Oprava boulí na povlakové krytině střech do 10°, asfaltové pásy přitavením vč. opravy krytiny u okraje střechy pro výměnu oplechování	m2	12,21000	276,50	3 376,07
9	712311101RZ1	Povlaková krytina střech do 10°, za studena ALP 1 x nátěr - včetně dodávky ALP	m2	166,32000	51,00	8 482,32
10	712341559RV	Povlaková krytina střech do 10°, NAIP přitavením 1 vrstva - materiál ve specifikaci	m2	166,32000	289,00	48 066,48
11	712698	Opracování detailů ploché střechy	kpl	1,00000	3 500,00	3 500,00
12	712300010RAA	Odstranění povlakové krytiny dvouvrstvé z asfaltových pásů	m2	12,21000	198,00	2 417,58
13	909 R00	Hzs-nezmeritelne stavebni prace	h	8,00000	450,00	3 600,00
14	62852251R	Pás modifikovaný asfalt 40 special mineral	m2	200,00000	212,00	42 400,00
15	6285232	Pás modifikovaný asfalt pro lokální opravy	m2	16,00000	172,00	2 752,00
16	998712202R00	Přesun hmot pro povlakové krytiny, výšky do 12 m	%	1 121,76870	4,35	4 879,69
Díl: 764		Konstrukce klempířské				19 159,92
17	764816420R	Přítlačná lišta pod atiku	m	36,00000	520,00	18 720,00
18	998764202R00	Přesun hmot pro klempířské konstr., výšky do 12 m	%	187,20000	2,35	439,92
Díl: 783		Nátěry				8 177,00
19	783522110R00	Nátěr syntetický klempířských konstr. Z+ 2x email	m2	18,50000	320,00	5 920,00
20	7839932226	Obroušení klempířských prvků před nátěrem	m2	18,50000	122,00	2 257,00
Díl: M21		Elektromontáže				1 950,00
21	21863	Demontáž a zpětná montáž části hromosvodu	hod.	3,00000	550,00	1 650,00
22	21864922	Drobný spojovací materiál pro zpětnou montáž části hromosvodu	kpl.	1,00000	300,00	300,00
Díl: VN		Vedlejší náklady				6 500,00
23	VN111	Zařízení staveniště	kpl.	1,00000	3 000,00	3 000,00
24	VN112	Ekologická likvidace odpadů vč. snesení a odvozu	kpl.	1,00000	3 500,00	3 500,00
Celkem						183 440,74

Poznámky uchazeče k zadání

Položkový rozpočet

S:	24080014	Stavební opravy v areálu Renčova
O:	1	SO č. 01
R:	2	oprava střešní krytiny

P.č.	Číslo položky	Název položky	MJ	Množství	Cena / MJ	Celkem