

## **Dodatek č. 1 k SOD č. OIRM 0032/24**

### SMLUVNÍ STRANY

---

Město Moravská Třebová

IČO: 00277037

DIČ: CZ00277037

se sídlem nám. T. G. Masaryka 32/29, Město, 571 01 Moravská Třebová

zastoupené Ing. Pavlem Charvátem, starostou města

bankovní spojení: [REDACTED]

osoby oprávněné jednat ve věcech technických: [REDACTED]

(dále jako „objednatel“)

a

Ing. Dalibor Dvořáček

IČO: 74393731

DIČ: CZ7104073757

se sídlem Kamenná Horka 118, 568 02 Svitavy

zastoupené Ing. Daliborem Dvořáčkem

bankovní spojení: [REDACTED]

osoby oprávněné jednat ve věcech technických: Ing. Dalibor Dvořáček

(dále jako „zhotovitel“)

---

uzavřely níže uvedeného dne, měsíce a roku dle ustanovení § 2586 násl. zákona č. 89/2012 Sb., občanský zákoník, ve znění pozdějších předpisů, tento Dodatek č. 1 ke Smlouvě o dílo č. OIRM 0032/24 (dále jen „dodatek“):

### **Článek I. Předmět dodatku**

Mezi smluvními stranami byla dne 21. 5. 2024 uzavřena Smlouva o dílo č. OIRM – 0032/24 (dále jen „smlouva“) na akci s názvem „MŠ Tyršova – opravy přístupového chodníku, fasády a soklu“ (dále jen „dílo“).

Předmětem dodatku je změna ceny díla uvedená v čl. III odst. 1 smlouvy. Důvodem pro

změnu ceny díla jsou vícepráce a méněpráce, které se vyskytly a byly odsouhlaseny při realizaci díla viz příloha.

Z důvodů shora uvedených objednatel a zhotovitel mění smlouvu o dílo takto:

Čl. III. odst. 1 nově zní takto:

**ADD Článek III.  
Cena díla**

1. Dohodnutá cena za provedené dílo je dána nabídkou zhotovitele takto:  
Cena bez DPH: 428 420,74 Kč  
DPH: dle platné legislativy

**Článek II.  
Závěrečná ustanovení**

1. Ostatní ujednání smlouvy se nemění a zůstávají v platnosti.
2. Tento dodatek nabývá platnosti dnem podpisu oběma smluvními stranami a účinnosti dnem uveřejnění v registru smluv (§ 6 zák. č. 340/2015 Sb.). Smluvní strany s přihlédnutím k uveřejnění prohlašují, že skutečnosti uvedené v tomto dodatku nepovažují za obchodní tajemství ve smyslu ustanovení § 504 a násl. zák. č. 89/2012 Sb., občanský zákoník. Uveřejnění dodatku prostřednictvím registru smluv (§ 5 zák. č. 340/2015 Sb.) zabezpečí Město Moravská Třebová, a to nejpozději do 30 dnů od podpisu dodatku.
3. Dodatek je v souladu s usnesením rady města č. 1692/R/090924 ze dne 9. 9. 2024.

V Moravské Třebové dne 12. 09. 2024

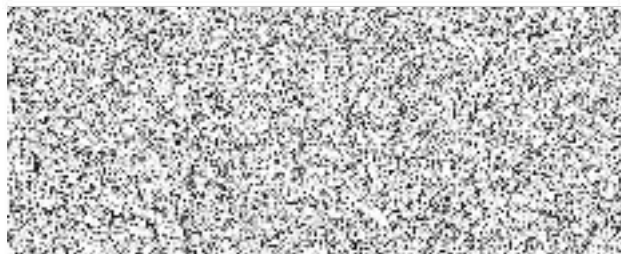

V Moravské Třebové dne 12. 09. 2024

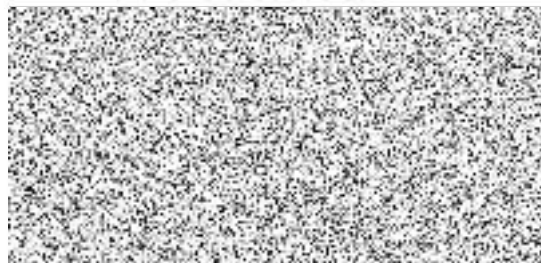

Nedílnou součástí dodatku je:

Příloha č. 1: Změnový list – položkový rozpočet změn

## Položkový rozpočet

S:	2024	Město, Moravská Třebová
O:	01	MŠ, Tyršova
R:	01	Oprava fasády a soklu - vícepráce

P.č.	Číslo položky	Název položky	MJ	Množství	Cena / MJ	Celkem
<b>Díl: 62</b>		<b>Úpravy povrchů vnější</b>				<b>62 473,42</b>
1	622421121RS4	Omítka vnější stěn, MVC, hrubá zatřená tloušťka jádra 20 mm	m2	93,94381	352,00	33 068,22
		plocha celkem : 46,28601		46,28601		
		sokl celkem : 78,3178		78,31780		
		odpočet soklu - jižní strana : $-(0,4+0,7)/2*51$		-28,05000		
		odpočet soklu - východní strana : $-0,9*2,9$		-2,61000		
2	319201311R00	Vyrovnání povrchu zdiva maltou tl.do 3 cm	m2	93,94381	270,50	25 411,80
		plocha celkem : 46,28601		46,28601		
		sokl celkem : 78,3178		78,31780		
		odpočet soklu - jižní strana : $-(0,4+0,7)/2*51$		-28,05000		
		odpočet soklu - východní strana : $-0,9*2,9$		-2,61000		
3	622472192R00	Příplatek za tl. jádra 20 mm slož. II. ručně, stěny	m2	41,00000	97,40	3 993,40
<b>Díl: 99</b>		<b>Staveništní přesun hmot</b>				<b>4 631,47</b>
3	999281105R00	Přesun hmot pro opravy a údržbu do výšky 6 m	t	10,34041	447,90	4 631,47
<b>Díl: 64</b>		<b>Výplně otvorů</b>				<b>659,00</b>
4	641941111R00	Osazení rámců okenních ocelových, plocha do 1 m2 kovová sklepní okn	kus	2,00000	329,50	659,00
<b>Díl: 3</b>		<b>Svislé a kompletní konstrukce</b>				<b>1 667,00</b>
5	310237251R00	Zazdívka otvorů pl. 0,25 m2 cihlami, tl. zdi 45 cm	kus	1,00000	896,00	896,00
6	340237212R00	Zazdívka otvorů pl.0,25m2,cihlami tl.zdi nad 10 cm	kus	2,00000	385,50	771,00

**CELKEM**

**69 430,89**

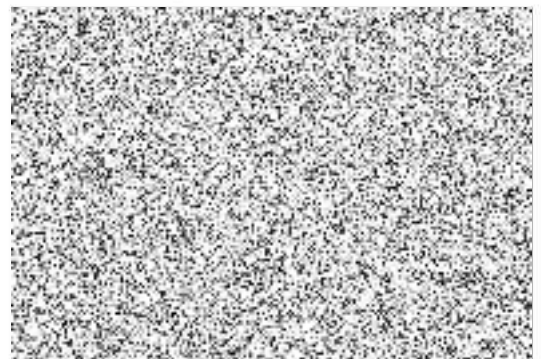



## Položkový rozpočet

S:	2024	Město, Moravská Třebová
O:	01	MŠ, Tyršova
R:	01	Oprava fasády a soklu -- méněpráce

P.č.	Číslo položky	Název položky	MJ	Množství	Cena / MJ	Celkem
<b>Díl: 62</b>		<b>Úpravy povrchů vnější</b>				<b>-33 293,81</b>
1	622421131R00	Omítka vnější stěn, MVC, hladká, složitost 1-2	m2	-46,28601	465,50	-21 546,14
2	622459141R00	Postřík vnější omítky cementovou maltou - lžící	m2	-78,31780	150,00	-11 747,67
<b>Díl: 99</b>		<b>Staveništní přesun hmot</b>				<b>-1 457,43</b>
3	999281105R00	Přesun hmot pro opravy a údržbu do výšky 6 m	t	-2,95325	493,50	-1 457,43

CELKEM

-34 751,24

## Položkový rozpočet

S:	2024	Město, Moravská Třebová
O:	01	MŠ, Tyršova
R:	01	Chodník ze zámkové dlažby

P.č.	Číslo položky	Název položky	MJ	Množství	Cena / MJ	Celkem
<b>Díl: 1</b>		<b>Zemní práce</b>				<b>31 151,10</b>
1	139601101R00	Ruční výkop jam, rýh a šachet v hornině tř. 1 - 2	m3	12,66820	550,00	6 967,51
		Navýšení: 63,341*0,2		12,66820		
2	162201101R00	Vodorovné přemístění výkopku z hor.1-4 do 20 m	m3	12,66820	51,00	646,08
3	162501101R00	Vodorovné přemístění výkopku z hor.1-4 do 2500 m	m3	12,66820	149,00	1 887,56
4	167101201R00	Nakládání výkopku z hor. 1 + 4 - ručně	m3	12,66820	879,00	11 135,35
5	181101111R00	Úprava pláně v zářezech se zhutněním - ručně	m2	63,34100	58,00	3 673,78
6	199000005R00	Poplatek za skládku zeminy 1- 4, č. dle katal. odpadů 17 05 04	t	22,80276	300,00	6 840,83
		12,6682*1,8		22,80276		
<b>Díl: 5</b>		<b>Komunikace</b>				<b>54 528,33</b>
7	564831112R00	Podklad ze štěrkodrti po zhutnění tloušťky 11 cm PD: -93,799 Skutečnost: 157,14	m2	63,34100 -93,79900 157,14000	140,00	8 867,74
8	596215021R00	Kladení zámkové dlažby tl. 6 cm do drtě tl. 4 cm PD: -93,799 Skutečnost: 157,14	m2	63,34100 -93,79900 157,14000	314,00	19 889,07
9	59245110R	Dlažba skladebná HOLLAND I 200 x 100 x 60 mm přírodní PD: -93,799*1,05 Skutečnost: 157,14*1,05	m2	66,50805 -98,48895 164,99700	322,00	21 415,59
10	R5.1	Navýšení ceny dlažby KLASIKO bez FAZETY	m2	164,99700	26,40	4 355,92
<b>Díl: 8</b>		<b>Trubní vedení</b>				<b>26 864,44</b>
10	899331111R00	Výšková úprava vstupu do 20 cm, zvýšení poklopu	kus	4,00000	2 860,00	11 440,00
11	899431111RT1	Výšková úprava do 20 cm, zvýšení lapače splavenin	kus	2,00000	1 515,00	3 030,00
<b>Díl: 99</b>		<b>Staveništní přesun hmot</b>				<b>6 197,22</b>
12	998223011R00	Přesun hmot, pozemní komunikace, kryt dlážděný	t	36,45883	169,98	6 197,22

**CELKEM**

**118 741,09**

