

MMOPP00NNXC1

DOHODA O SPOLUPRÁCI PŘI SPRÁVĚ HŘBITOVA

Článek I. Smluvní strany

Správce hřbitova: **Statutární město Opava**
Se sídlem: **Horní náměstí 382/69, Město, 746 01 Opava**
IČO: **00300535**
ID datové schránky: **5eabx4t**
Zastoupen: **[REDACTED]**, primátorem

dále také jen „**správce**“

Vlastník části hřbitova: **Římskokatolická farnost Opava - Kylešovice**
IČO: **47815701**
Se sídlem: **Hlavní 1265/118, Kylešovice, 747 06 Opava**
ID datové schránky: **v6higer**
Zastoupen: **[REDACTED]** farářem

dále také jen „**farnost**“

Článek II.

1. **Farnost** je vlastníkem hřbitova v Opavě – Kylešovicích, který leží na pozemku parc. č. 368 v katastrálním území Kylešovice. Hřbitov spravuje správce podle zákona o pohřebnictví, přičemž obě strany mají zájem na renovaci tohoto hřbitova.
2. Správce, jakožto veřejnoprávní korporace mimo jiné pečující o svůj rozvoj a o potřeby svých občanů ex lege, se rozhodl vzít na sebe renovaci hřbitova v Opavě - Kylešovicích, a to jak z hlediska samotného zajištění, tak také co se týče nákladů - to vše s vědomím a souhlasem **farnosti**.

Článek III.

1. Renovace hřbitova v Opavě – Kylešovicích bude spočívat ve vybudování nových chodníků a v opravě hřbitovního oplocení. Zadláždění chodníků a následně oprava hřbitovního oplocení bude provedena v samostatných etapách, kde se předpokládá, že zadláždění chodníků bude realizováno v roce 2024 a termín opravy hřbitovního oplocení zatím není určen. Hřbitovní oplocení je částečně ve vlastnictví farnosti a částečně ve vlastnictví správce. Vymezení vlastnictví hřbitovního oplocení je uvedeno v Příloze č. 1 této dohody.
2. Správce před zahájením renovačních prací seznámí farnost s podrobnostmi obou etap projektu renovace hřbitova v Opavě - Kylešovicích, popř. s plánem prací. Ohledně vybudování chodníku plní správce tuto svou povinnost dle věty první již nyní, prostřednictvím dokumentů přiložených k této smlouvě jako přílohy č. 2, 3 a 4. Ohledně opravy hřbitovního oplocení splní správce svou povinnost před zahájením prací na opravě hřbitovního oplocení.
3. Za účelem uvedené renovace uděluje farnost správci právo v zásadě výhradního užívání (dočasné staveníště) nezbytné části hřbitova na dobu nezbytnou k provedení všech souvisejících prací. Správce, popř. jím pověřené subjekty budou při práci na renovaci hřbitova šetřit okolní majetky farnosti i občanů a následně uvedou okolí své činnosti do původního stavu (s přihlídnutím ke změnám z podstaty samotné renovace).
4. Tato dohoda v případě potřeby slouží jako souhlas podle § 184 odst. 2 písm. c) zákona č. 283/2021 Sb., stavebního zákona.
5. Smluvní strany se dohodly na následujícím:
 - technické zhodnocení hmotného majetku (zadláždění chodníku a opravu zdi) ve vlastnictví farnosti provede a uhradí správce
 - technické zhodnocení bude evidovat ve svém majetku správce a bude uplatňovat odpisy tohoto provedeného technického zhodnocení
 - provedené technické zhodnocení nebude zvyšovat hodnotu majetku farnosti

Článek IV.

1. Strany se dohodly, že tato dohoda je uzavřena dnem, kdy ji podepíše poslední ze stran. Je-li na straně farnosti v důsledku jejich vnitřních pravidel zapotřebí souhlas další osoby/orgánu s touto dohodou, zavazuje se farnost tento souhlas (podpis) zajistit nejpozději do uzavření této dohody.
2. Případné dodatky, přílohy anebo vedlejší ujednání vyžadují písemnou formu.
3. Strany se dohodly, že tato dohoda (pro účely tohoto odstavce též „smlouva“) – ať už je povinně uveřejňovanou smlouvou dle zákona o registru smluv, či nikoli – bude natrvalo uveřejněna v registru smluv, a to v celém rozsahu včetně příslušných metadat, s následujícími výjimkami: nebudou uveřejněny údaje o fyzických osobách, které nejsou smluvními stranami, ani kontaktní či doplňující údaje (číslo účtu, telefonní číslo, e-mailová adresa apod.). Uveřejnění této smlouvy v registru smluv zajistí bez zbytečného odkladu po jejím uzavření statutární město Opava.
4. Tato dohoda byla schválena Radou statutárního města Opavy dne 15. 5. 2024 usnesením číslo 2002/46/RM/24 odst. 2.

Přílohy:

- příloha č. 1: Evidenční karta majetku (zdi podél hřbitova),
- příloha č. 2: Krycí list rozpočtu pro chodník ze dne 15. 2. 2024,
- příloha č. 3: Rozpočet pro chodník ze dne 15. 2. 2024,
- příloha č. 4: Situační zákres v mapě

V Opavě dne ...1.7.2024

V Opavě dne ...06.09.2024

Za správce:

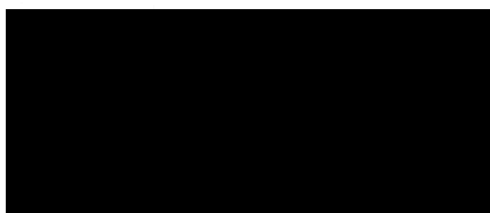

primátor



Za farnost:

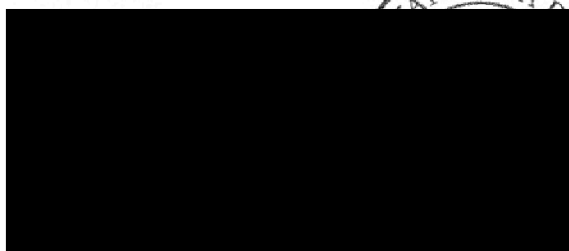

farář

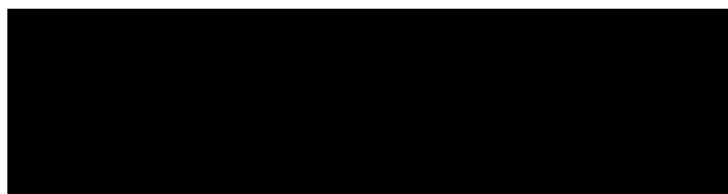

souhlas Biskupství ostravsko-opavského

oj. 2024/09/2



Evidenční karta majetku

IČO: 00300535 - Statutární město Opava

Datum: 11.05.2021

Horní nám. 382/69, 74601, Opava

Čas: 13:20:23

NS: 00300535 - Statutární město Opava

Evidenční karta: DHM					
Stav:	Evidenc:	Typ evidence:	UCT	Druh evidence:	V
				Způsob evidence:	UNQ
Druh:	DHM1	Mat. číslo:	127291		
Invent. číslo:	00000012968	Klasifikace:	127291		
Evidenční číslo:	1689	Název:	Oplocení náboženských budov a hřbitovů		
Výrobní číslo:		Tech. název:	Oplocení hřbit.Kylešovice		
Sériové číslo:		NS:	00300535		
Šarže:					
Dat. pořízení:	31.12.2004	Evidenční středisko:	790	Kód pořízení:	0
Dat. zařazení:	31.12.2004	Budova:		Způsob využití:	12 nově pořiz. majetek- 1 dod.způsobem (invest.výstavba)
Dat. vyřazení:	00.00.0000	Segment budovy:		Kód vyřazení:	0
Rok výroby:		Místnost:		Akce:	
Třída:	930	Referát:	Neurčeno		
		Zodpovídá:	Nikdo		
Su/Au poř.	0420011	Inv. číslo souboru:			
Su/Au evi.	0210010	Název souboru:			
Su/Au opr.	0810010	Poznámka:			
Účetní cena:	1 131 460,00	Pořizovací cena:	1 131 460,00	Počet MJ:	1,000
Částka DPH:	0,00	Reálná cena:	0,00		
Odpočít DPH:	0,00	Opravná položka:	0,00	Transfer:	0,00
Celková cena s DPH:	1 131 460,00				
Odpis:	U				
Vst. cena:	1 131 460,00	Poslední odpis:	0,00		
Oprávka:	1 131 460,00	Obd. posl. odpisu:	2021/3		
Zůstatková cena:	0,00	Rok tech. zhod:	0		
Odpis v akt. roce:	0,00	Akt. rok odpisu z ZVC:	0		
Rok poč. odpisu:	0	Počet roků přerušení	0		
Akt. rok odpisu:	39	Počet roků přerušení ZVC:	0		
Typ odpisu:	UVUIRov	Sazba:	2,63% S		
2612/12 2004 Oplocení hřbitova včetně kapliček křížové cesty hřebenáče - repasovaná kovaná brána Číslo akce: 7304. Opava, Kylešovice, U hřbitova "12" (1.131.460,-- Kč)					
Ků. kylešovice. parc.č. 368. 371. Oplocení podél východní a části severní strany hřbitova - oplocení z líčových cihel. tl. 250 mm, výška 1,175m, barva červená - 7 kapliček křížové cesty, bílá omítka, červená bobrovka, Odp. prac.:					

MAGISTRÁT MĚSTA OPAVY

CZ-746 26 Opava, Horní náměstí 69

tel.: 553 756 111, fax: 553 624 092

Č.j.: Výst./3703/2004/Ha

Vyřizuje: [REDAKCE]

10. září 2004
ODBOR VÝSTAVBY

Opava, dne 31.8.2004

Statutární město Opava, zast. [REDAKCE] vedoucím odboru majetku města a investic MMO, Horní nám. 69, Opava

SDĚLENÍ K OHLÁŠENÍ DROBNÉ STAVBY

Odbor výstavby Magistrátu města Opavy, jako stavební úřad příslušný podle § 117 odst. 1, písm. d/ zákona č. 50/1976 Sb. o územním plánování a stavebním řádu (stavební zákon), ve znění pozdějších předpisů, (dále jen "stavební zákon") posoudil podle § 13 odst. 1 vyhlášky č. 132/1998 Sb. ve znění vyhl. č. 492/2002 Sb. drobnou stavbu, které dne 14.7.2004 ohlásil

Statutární město Opava, zast. [REDAKCE] vedoucím odboru majetku města a investic MMO, Horní nám. 69, Opava

(dále jen "stavebník"), a na základě tohoto posouzení podle § 57 odst. 2 stavebního zákona sděluje, že

n e m á n á m í t e k

proti provedení drobné stavby

**oplocení hřbitova včetně kapliček křížové cesty
Opava, Kylešovice, U Hřbitova**

(dále jen "stavba") na pozemku parc. č. 368, 371 v katastrálním území Kylešovice v rozsahu uvedeném v ohlášení.

Stavba obsahuje:

- Oplocení bude umístěno na pozemku parc.č.368 podél jeho severní pozemkové hranice v délce cca 32,538 m. Oplocení je navrženo - betonový základový pás, zeď vyzděná z lícových cihel tmavě rudé barvy a vyspárované, o tl. 150 mm a výšce cca 1,175 m, se ztužujícími pilíři šíře 300 mm o výšce cca 1,209 m, zakončena spádovou korunou z lícových cihel o sklonu 15° se spárováním. Součástí zdi jsou 2 kapličky zastavení křížové cesty vyzděné z cihel CP-P, omítnuté vápenocem. omítkou, o rozměrech 1500x600x2,761 mm s nikou o hl. 300 mm, zastřešena stříškou sedlovou o sklonu 30°, střešní krytina bobrovka červená. Součástí tohoto oplocení je stávající opravená, vstupní dvoukřídlová brána se dvěma mohutnými zděnými pilíři vyzděné z CP-P a z lícových cihel po obvodu, s krytím provedeným z bet. mazaniny, o celkové výšce 2,275 m.
- Oplocení bude umístěné na pozemku parc.č.371 ve vzdálenosti 0,30 m od společné pozemkové hranice parc.č.371 a 368, v délce cca 66, 154 m. Provedení oplocení je navrženo shodně jako výše uvedené, součástí zdi bude 6 kapliček.
- Dle souhlasu odboru hlavního architekta a územního plánování MM Opava ze dne 2.7.2004, Římskokatolické farnosti Opava - Kylešovice, Statutárního města Opavy zast. OMMaI MM Opava ze dne 7.7.2004.

Upozornění:

- Upozorňujeme Vás, že svépomocí, popřípadě za výpomoci dalších občanů, můžete stavbu uvedenou v ohlášení provádět jen tehdy, jestliže zabezpečíte podle § 44 odst. 3 stavebního zákona přiměřené technické vybavení a odborný dozor nad prováděním stavby nebo odborné vedení stavby.

Toto sdělení podle § 11 odst. 2 vyhlášky č. 132/1998 Sb. ve znění vyhl. č. 492/2002 Sb. nenabývá rozhodnutí, stanovisko, vyjádření, souhlas, posouzení, popřípadě jiné opatření dotčeného orgánu státní správy vyžadované zvláštním předpisem.

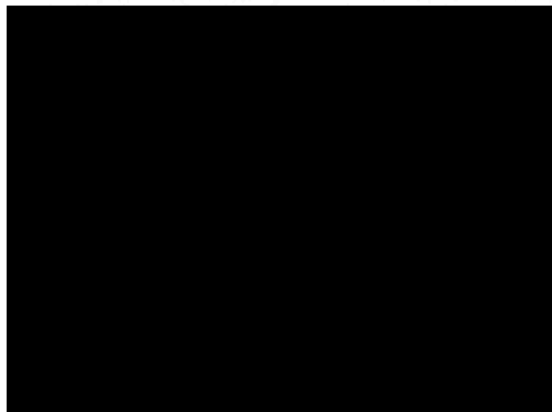

Příloha:

- ověřený jednoduchý situační náčrt

Obdrží:

navrhovatelé (dodejky)

Statutární město Opava, zast. [redacted] vedoucím odboru majetku města a investic MMO, Horní nám. 69, Opava

ostatní

Magistrát města Opavy - odbor výstavby, Horní náměstí 69, Opava

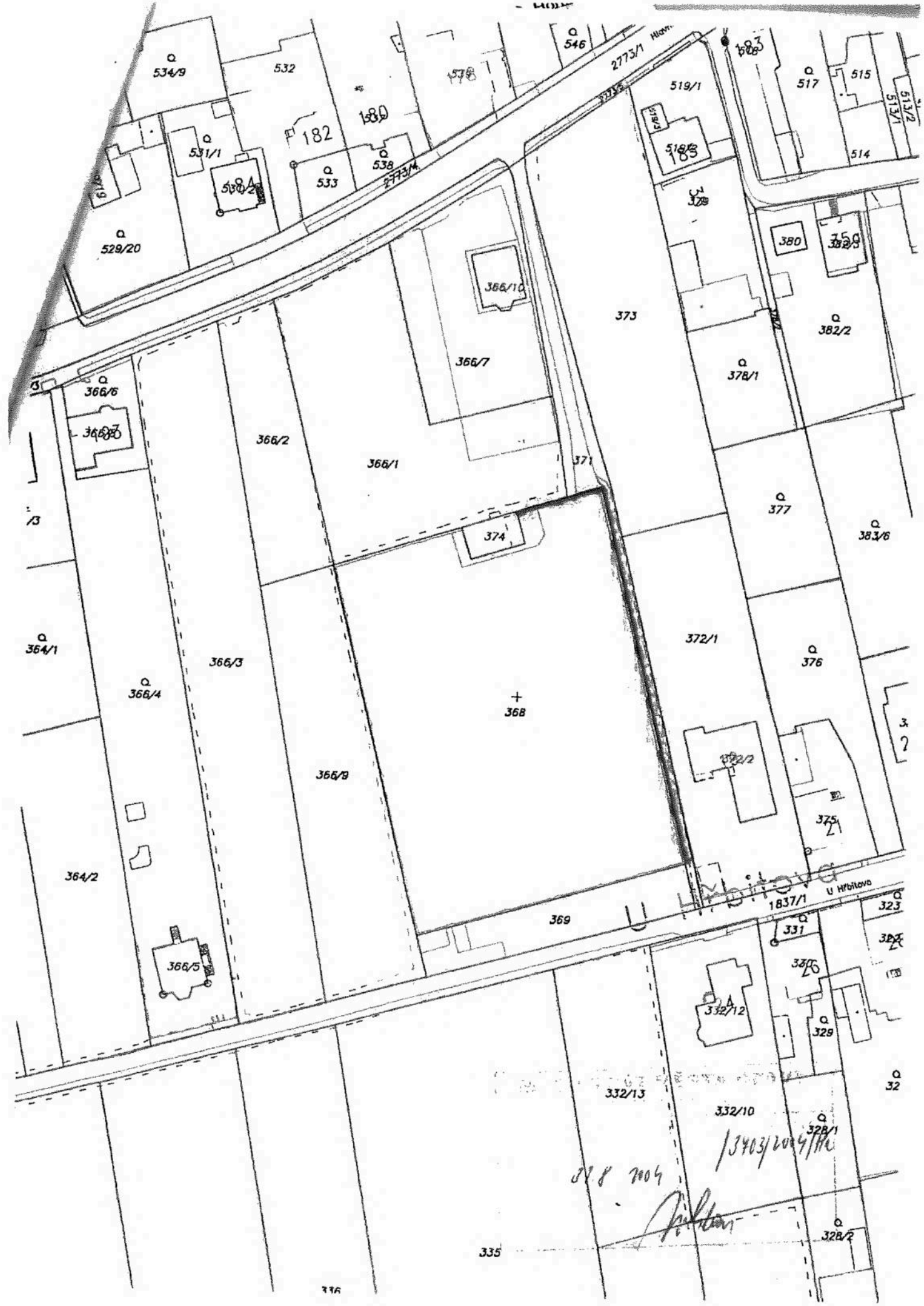

534/9

532

182

531/1

533

538

529/20

366/6

366/7

366/2

366/1

366/7

366/10

364/1

366/3

366/4

+ 368

366/9

364/2

366/5

369

332/13

332/10

332/12

331

329

329

328/1

328/2

335

373

378/1

377

383/6

372/1

376

372/2

375/1

372

2773/1

519/1

518

517

515

513/2

513/1

514

546

380

382/2

382/1

1837/1

U Hřbitova

323

324

32

27.8.2004

13403/2004/HK

Signature

KRYCI LIST ROZPOCTU

Název stavby	Hřbitov Kylešovice - chodníky	JKSO	
Název objektu		EČO	
		Místo	Kylešovice
		IČO	DIČ
Objednatel	SMO		
Projektant			
Zhotovitel	TS Opava a.s.		
Zpracoval			
	Rozpočet číslo	Dne	CZ-CPV
		15.02.2024	
			CZ-CPA

Měrné a účelové jednotky

Počet	Náklady / 1 m.j.	Počet	Náklady / 1 m.j.	Počet	Náklady / 1 m.j.
0	0,00	0	0,00	0	0,00

Rozpočtové náklady v CZK

A		Základní rozp. náklady		B		Doplnkové náklady		C		Náklady na umístění stavby	
1	HSV	Dodávky	768 955,21	8	Práce přesčas		0,00	13	Zařízení staveniště		0,00
2		Montáž	394 077,72	9	Bez pevné podl.		0,00	14	Projektové práce		0,00
3	PSV	Dodávky	0,00	10	Kulturní památka		0,00	15	Územní vlivy		0,00
4		Montáž	0,00	11			0,00	16	Provozní vlivy		0,00
5	"M"	Dodávky	0,00					17	Jiné VRN		0,00
6		Montáž	0,00					18	VRN z rozpočtu		25 000,00
7	ZRN (ř. 1-6)		1 163 032,93	12	DN (ř. 8-11)			19	VRN (ř. 13-18)		25 000,00
20	HZS		0,00	21	Kompl. činnost		0,00	22	Ostatní náklady		0,00

Projektant, Zhotovitel, Objednatel				D Celkem bez DPH 1 188 032,93			
		DPH	%	Základ daně	DPH celkem		
		snížená	15,0	0,00	0,00		
		základní	21,0	1 188 032,93	249 486,92		
Cena s DPH				1 437 519,85			
E Přípočty a odpočty							
		Dodá zadavatel				0,00	
		Klouzavá doložka				0,00	
		Zvýhodnění				0,00	

ROZPOČET

Stavba: Hřbitov Kylešovice - chodníky

Objekt:

Objednatel: SMO

Zhotovitel: TS Opava a.s.

Místo: Kylešovice

Zpracoval: [REDACTED]

Datum: 15. 2. 2024

Č.	Kód položky	Popis	MJ	Množství celkem	Cena jednotková	Cena celkem	Hmotnost celkem
----	-------------	-------	----	-----------------	-----------------	-------------	-----------------

HSV Práce a dodávky HSV 1 163 032,93 201,490

1 Zemní práce 267 386,58 0,000

1	113106121	Rozebrání dlažeb z betonových nebo kamenných dlaždic komunikací pro pěší ručně	m2	19,600	76,70	1 503,32	0,000
2	113107013	Odstranění podkladu z kameniva těženého tl přes 200 do 300 mm při překozech ručně	m2	19,600	488,00	9 564,80	0,000
3	113202111	Vytrhání obrub krajníků obrubníků stojatých	m	21,800	69,80	1 521,64	0,000
4	122111101	Odkopávky a prokopávky v hornině třídy těžitelnosti I, skupiny 1 a 2 ručně	m3	3,700	745,00	2 756,50	0,000
5	122251104	Odkopávky a prokopávky nezapažené v hornině třídy těžitelnosti I skupiny 3 objem do 500 m3 strojně	m3	152,600	155,00	23 653,00	0,000
6	162751117	Vodorovné přemístění přes 9 000 do 10000 m výkopku/sypaniny z horniny třídy těžitelnosti I skupiny 1 až 3	m3	156,300	282,00	44 076,60	0,000
7	162751119	Příplatek k vodorovnému přemístění výkopku/sypaniny z horniny třídy těžitelnosti I skupiny 1 až 3 ZKD 1000 m přes 10000 m	m3	937,800	21,00	19 693,80	0,000
8	167151101	Nakládání výkopku z hornin třídy těžitelnosti I skupiny 1 až 3 do 100 m3	m3	156,300	162,00	25 320,60	0,000
9	171152501	Zhutnění podloží z hornin soudržných nebo nesoudržných pod násypy	m2	436,000	7,51	3 274,36	0,000
10	171201231	Poplatek za uložení zeminy a kamení na recyklační skládce (skládkovné) kód odpadu 17 05 04	t	296,900	450,00	133 605,00	0,000
11	181111111	Plošná úprava terénu do 500 m2 zemina skupiny 1 až 4 nerovnosti přes 50 do 100 mm v rovinné a svahu do 1:5	m2	72,800	33,20	2 416,96	0,000

2 Zakládání 95 174,46 28,262

12	211531111	Výplň odvodňovacích žebor nebo trativodů kamenivem hrubým drceným frakce 16 až 63 mm	m3	11,600	1 330,00	15 428,00	0,000
13	212752101	Trativod z drenážních trubek korugovaných PE-HD SN 4 perforace 360° včetně lože otevřený výkop DN 100 pro liniové stavby	m	137,100	379,00	51 960,90	28,063
14	213141111	Zřízení vrstvy z geotextilie v rovině nebo ve sklonu do 1:5 š do 3 m	m2	436,000	23,10	10 071,60	0,044
15	69311081	geotextilie netkaná separační, ochranná, filtrační, drenážní PES 300g/m2	m2	516,442	34,30	17 713,96	0,155

5 Komunikace pozemní 613 564,25 117,802

16	564770111	Podklad z kameniva hrubého drceného vel. 16-32 mm plochy přes 100 m2 tl 250 mm	m2	436,000	341,00	148 676,00	0,000
17	564811111	Podklad ze štěrkodrtě ŠD plochy přes 100 m2 tl 50 mm	m2	436,000	67,90	29 604,40	0,000
18	566301111	Úprava povrchu z kameniva drceného s doplněním přes 0,04 do 0,06 m3/m2	m2	115,320	84,50	9 744,54	11,357
19	596211213	Kladení zámkové dlažby komunikací pro pěší ručně tl 80 mm skupiny A pl přes 300 m2	m2	436,000	345,00	150 420,00	39,510
20	BET.B08C01	BETONOVÁ ZÁMKOVÁ DLAŽBA BEST- DRENO, VÝŠKA BCM, PŘÍRODNÍ	m2	440,360	624,76	275 119,31	66,935

9 Ostatní konstrukce a práce 139 356,00 55,426

21	916231213	Osazení chodníkového obrubníku betonového stojatého s boční opěrou do lože z betonu prostého	m	316,000	288,00	91 008,00	40,922
22	59217016	obrubník betonový chodníkový 1000x80x250mm	m	322,320	150,00	48 348,00	14,504

Č.	Kód položky	Popis	MJ	Množství celkem	Cena jednotková	Cena celkem	Hmotnost celkem
998		Přesun hmot				47 551,64	0,000
23	998223011	Přesun hmot pro pozemní komunikace s krytem dlážděným	t	201,490	236,00	47 551,64	0,000
VRN		Vedlejší rozpočtové náklady				25 000,00	0,000
VRN1		Průzkumné, geodetické a projektové práce				8 500,00	0,000
24	012303000	Geodetické práce po výstavbě	...	1,000	8 500,00	8 500,00	0,000
VRN3		Zařízení staveniště				14 500,00	0,000
25	032803000	Zařízení staveniště	...	1,000	5 000,00	5 000,00	0,000
26	034303000	Provizorní dopravní značení	...	1,000	5 000,00	5 000,00	0,000
27	034503000	Informační tabule na staveništi	...	1,000	4 500,00	4 500,00	0,000
VRN4		Inženýrská činnost				2 000,00	0,000
28	045303000	Koordinační činnost	...	1,000	2 000,00	2 000,00	0,000
Celkem						1 188 032,93	201,490

