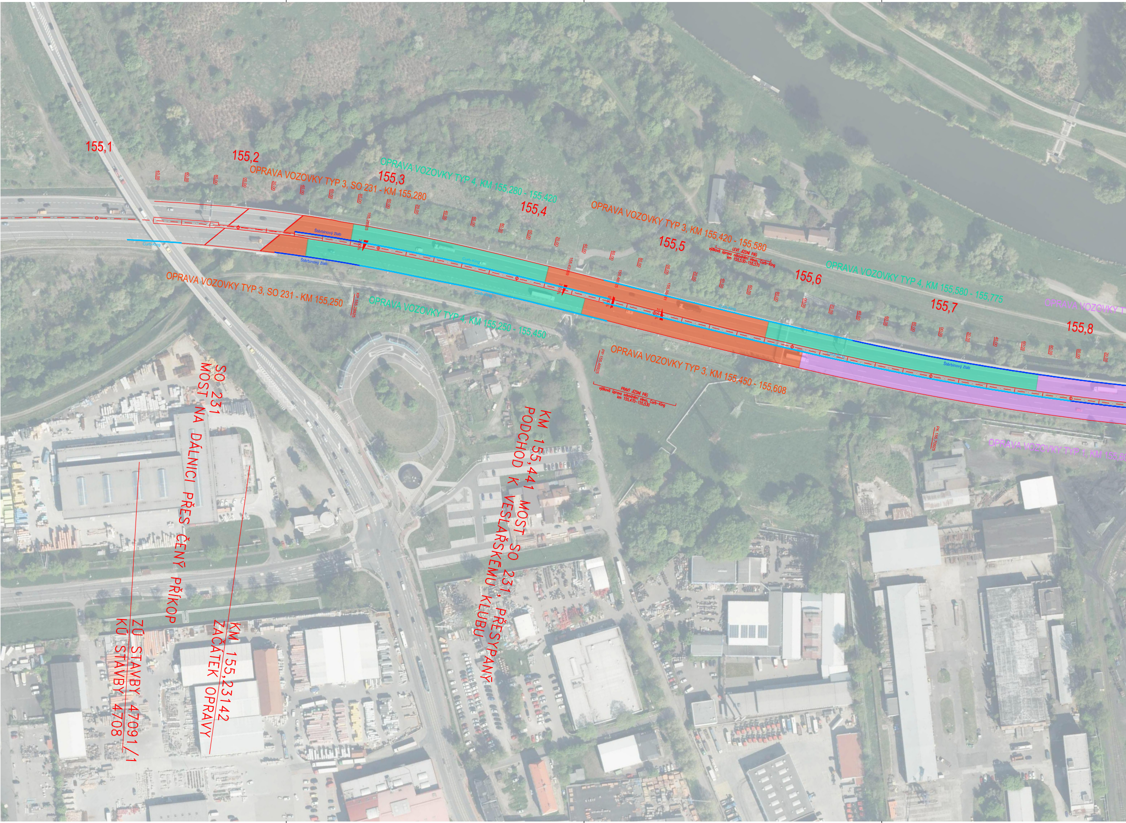
155,1
155,2
OPRAVA VOZOVKY TYP 3, SO 231 - KM 155,280
155,3
OPRAVA VOZOVKY TYP 4, KM 155,280 - 155,420
155,4
OPRAVA VOZOVKY TYP 3, KM 155,420 - 155,580
155,5
LEVÝ JÍZDNÍ PÁS
výšková úprava odvodnění vlevo, Curb-King
km 155,530-155,570
155,6
OPRAVA VOZOVKY TYP 4, KM 155,580 - 155,775
155,7
155,8
Štěrbinový žlab
Curb-King
155,28925
155,43389
155,46925
155,50481
KP 155,28925
OPRAVA VOZOVKY TYP 3, SO 231 - KM 155,250
OPRAVA VOZOVKY TYP 4, KM 155,250 - 155,450
OPRAVA VOZOVKY TYP 3, KM 155,450 - 155,608
PP 155,46925
PRAVÝ JÍZDNÍ PÁS
výšková úprava odvodnění vlevo, Curb-King
km 155,470-155,530
PK 155,70925
OPRAVA VOZOVKY TYP 1, KM 155,60
SO 231
MOST NA DÁLNICI PŘES ČENÝ PŘÍKOP
KM 155,441 MOST SO 231, PŘESYPANÝ
PODCHOD K VESLAŘSKÉMU KLUBU
KM 155,23142
ZAČÁTEK OPRAVY
ZÚ STAVBY 4709.1/1
KÚ STAVBY 4708

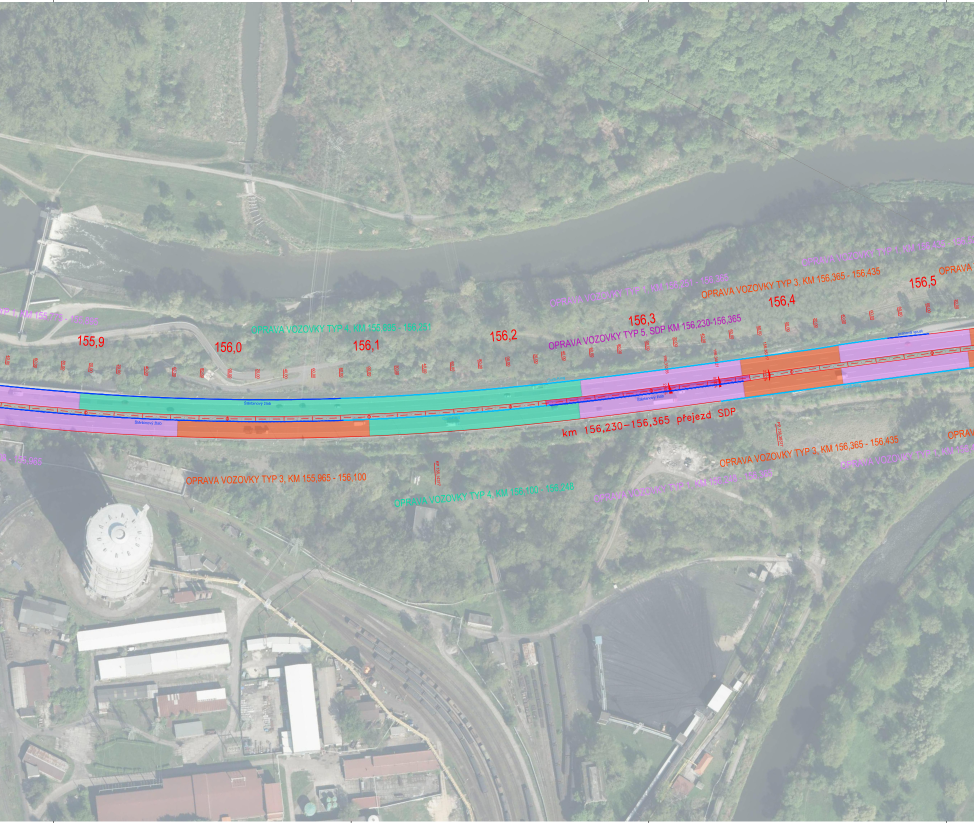
YP 1, KM 155,775 - 155,895
OPRAVA VOZOVKY TYP 4, KM 155,895 - 156,251
155,9
156,0
156,1
156,2
OPRAVA VOZOVKY TYP 1, KM 156,251 - 156,365
156,3
OPRAVA VOZOVKY TYP 5, SDP KM 156,230-156,365
OPRAVA VOZOVKY TYP 3, KM 156,365 - 156,435
156,4
OPRAVA VOZOVKY TYP 1, KM 156,435 - 156,5
156,5
OPRAVA
40,00
60,00
80,00
00,00
20,00
156,31285
156,34821
156,38377
2,50%
0,00%
Štěrbinový žlab
Curb-King
prahová vpust
km 156,230–156,365 přejezd SDP
PP 156,38377
KP 156,14377
08 - 155,965
OPRAVA VOZOVKY TYP 3, KM 155,965 - 156,100
OPRAVA VOZOVKY TYP 4, KM 156,100 - 156,248
OPRAVA VOZOVKY TYP 1, KM 156,248 - 156,365
OPRAVA VOZOVKY TYP 3, KM 156,365 - 156,435
OPRAVA VOZOVKY TYP 1, KM 156,4
OPRAV

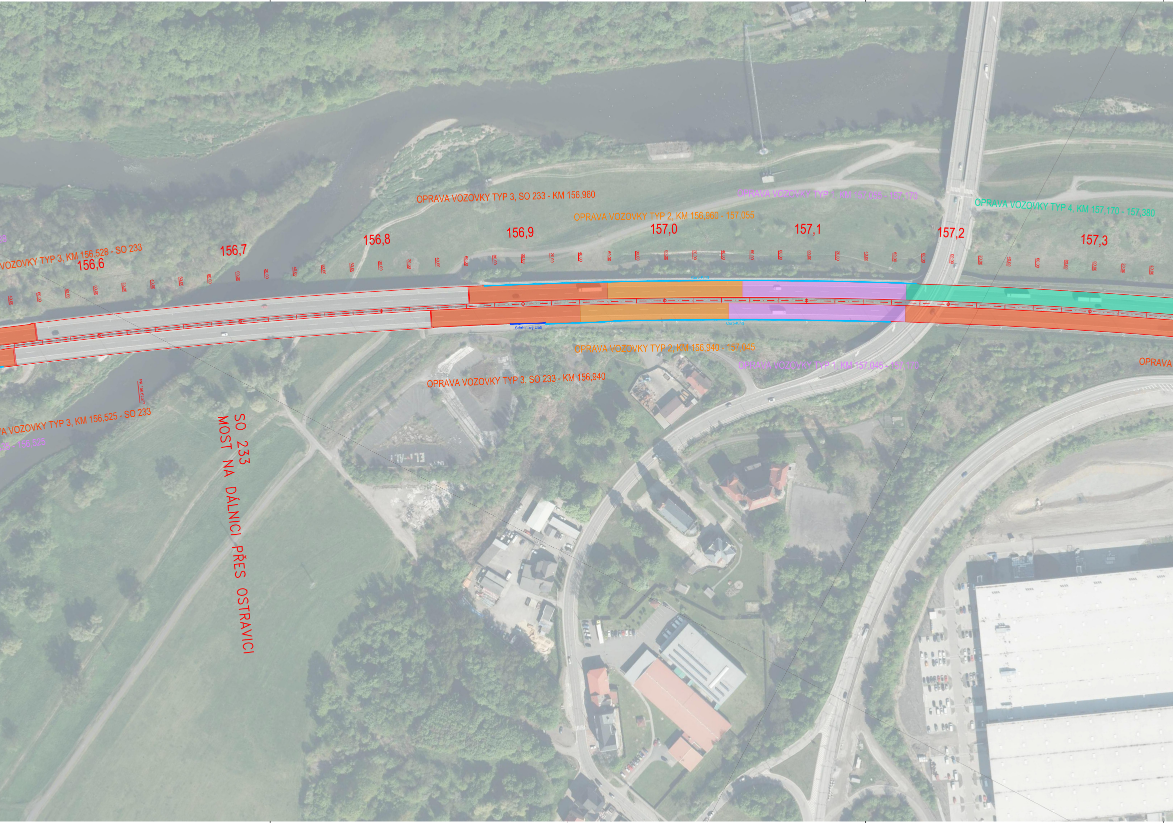
VOZOVKY TYP 3, KM 156,528 - SO 233
156,6
156,7
156,8
156,9
157,0
157,1
157,2
157,3
OPRAVA VOZOVKY TYP 3, SO 233 - KM 156,960
OPRAVA VOZOVKY TYP 2, KM 156,960 - 157,055
OPRAVA VOZOVKY TYP 1, KM 157,055 - 157,170
OPRAVA VOZOVKY TYP 4, KM 157,170 - 157,380
Curb-King
Štěrbinový žlab
Curb-King
OPRAVA VOZOVKY TYP 2, KM 156,940 - 157,045
OPRAVA VOZOVKY TYP 1, KM 157,045 - 157,170
OPRAVA
OPRAVA VOZOVKY TYP 3, SO 233 - KM 156,940
PK 156,62377
A VOZOVKY TYP 3, KM 156,525 - SO 233
35 - 156,525
SO 233
MOST NA DÁLNICI PŘES OSTRAVICI

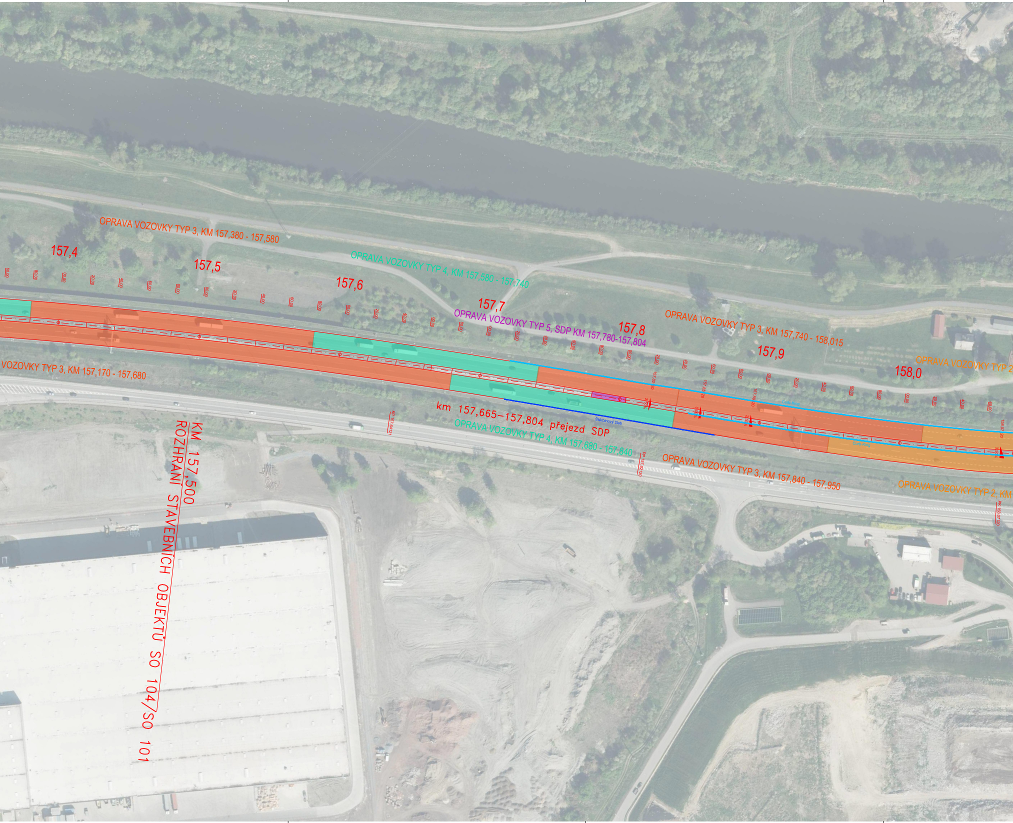
OPRAVA VOZOVKY TYP 3, KM 157,380 - 157,580
157,4
157,5
157,6
OPRAVA VOZOVKY TYP 4, KM 157,580 - 157,740
157,7
OPRAVA VOZOVKY TYP 5, SDP KM 157,780-157,804
157,8
OPRAVA VOZOVKY TYP 3, KM 157,740 - 158,015
157,9
158,0
OPRAVA VOZOVKY TYP 2
VOZOVKY TYP 3, KM 157,170 - 157,680
km 157,665–157,804 přejezd SDP
Štěrbinový žlab
OPRAVA VOZOVKY TYP 4, KM 157,680 - 157,840
OPRAVA VOZOVKY TYP 3, KM 157,840 - 157,950
OPRAVA VOZOVKY TYP 2, KM
KM 157,500
ROZHRANÍ STAVEBNÍCH OBJEKTŮ SO 104/SO 101

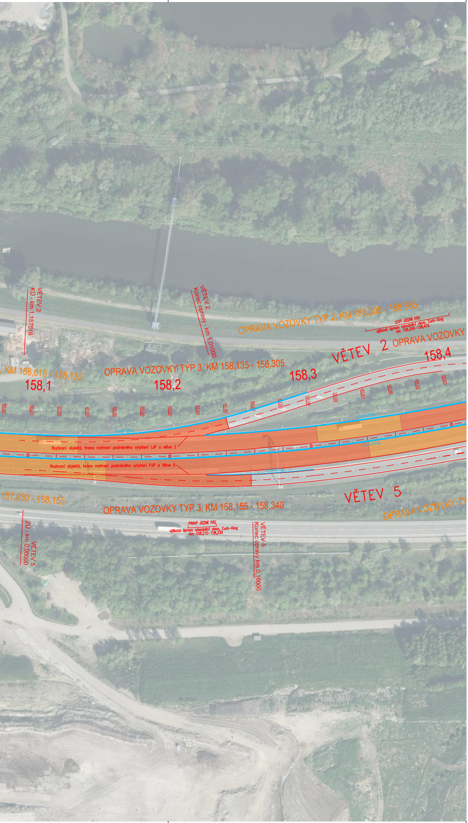
VĚTEV 2
KÚ - km 1,157516
VĚTEV 2
Konec opravy - km 1,01000
OPRAVA VOZOVKY TYP 2, KM 158,305 - 158,365
LEVÝ JÍZDNÍ PÁS
výšková úprava odvodnění vlevo, Curb-King
km 158,350-158,410
VĚTEV 2
OPRAVA VOZOVKY
158,4
KM 158,015 - 158,135
OPRAVA VOZOVKY TYP 3, KM 158,135 - 158,305
158,3
158,1
158,2
80,00
00,00
20,00
40,00
60,00
80,00
00,00
20,00
40,00
60,00
80,00
00,00
20,00
40,00
60,00
80,00
00,00
Curb-King
Rozhraní objektů, hrana rozhraní podrobného vytyčení LJP a větve 2
Rozhraní objektů, hrana rozhraní podrobného vytyčení PJP a Větve 5
157,950 - 158,155
OPRAVA VOZOVKY TYP 3, KM 158,155 - 158,340
VĚTEV 5
OPRAVA VOZOVKY TY
PRAVÝ JÍZDNÍ PÁS
výšková úprava odvodnění vlevo, Curb-King
km 158,210-158,230
ZÚ - km 0,00000
VĚTEV 5
VĚTEV 5
Konec opravy km 0,16000

LEGENDA BAREV

Vozovka OPRAVA - TYP 1	🟪
Vozovka OPRAVA - TYP 2	🟧
Vozovka OPRAVA - TYP 3	🟥
Vozovka OPRAVA - TYP 4	🟩
Vozovka OPRAVA - TYP 5	🟪

STÁVAJÍCÍ LINIOVÉ ODVODŇOVACÍ PRVKY

ŠTĚRBINOVÝ ŽLAB	—
CURB-KING	—

ZMĚNA VÝKRESU:

Č. ZMĚNY	PŘEDMĚT ZMĚNY	ZMĚNU PROVEDL	PODPIS	DATUM ZMĚNY
1				
2				
3				

TD

SOUŘADNICOVÝ SYSTÉM : S-JTSK
VÝŠKOVÝ SYSTÉM :

VEDOUCÍ PROJEKTANT - HIP		DOPRAVOPROJEKT OSTRAVA	
ZODPOVĚDNÝ PROJEKTANT			
VYPRACOVAL			
KONTROLOVAL			
KRAJ, MěÚ, ObÚ	MORAVSKOSLEZSKÝ, MMO		
OBJEDNATEL, INVESTOR	STRABAG A.S.		
NÁZEV AKCE:	OPRAVA DÁLNICE D1/D47 STAVBA 47091/1 HRUŠOV - BOHUMÍN, 1. STAVBA	DATUM	08/2024
		FORMÁT	34xA4
NÁZEV OBJEKTU:	**OPRAVA VOZOVKY V KM 155,140 - 159,000**	MĚŘÍTKO	1:1000
		STUPEŇ	TECHNICKÁ DOKUMENTACE
		ZAK. ČÍSLO	240069
NÁZEV VÝKRESU:	**SITUACE – 1.ČÁST**	Č. SOUPRAVY	Č. VÝKRESU **02a**