



Číslo smlouvy: *S 1625/0049*

Čj. : SR/0924/SC/2016 - 14

## SMLOUVA O DÍLO

UZAVŘENÁ DLE USTANOVENÍ § 2586 A NÁSL. ZÁK. Č. 89/2012 SB., OBČANSKÉHO  
ZÁKONÍKU, VE ZNĚNÍ POZDĚJŠÍCH PŘEDPISŮ

### I. Smluvní strany

#### 1.1. Objednatel

Česká republika - Agentura ochrany přírody a krajiny České republiky

Sídlo: Kaplanova 1931/1, 148 00 Praha 11 - Chodov  
Zastoupený: Regionální pracoviště Střední Čechy, Podbabská 2582/30, 160 00 Praha 6  
Bankovní spojení: ČNB Praha, číslo účtu: 18228011/0710  
IČO: 629 335 91

V rozsahu této smlouvy osoba zmocněná k jednání se zhotovitelem, k věcným úkonům a k převzetí díla: Mgr.  
Tomáš Tichý, Regionální pracoviště Střední Čechy  
(dále jen "objednatel")

(dále jen „objednatel“)

#### 1.2. Zhotovitel

**Tomáš Franta**

Sídlo: Stašov 17, 267 51 Stašov  
Kontaktní adresa: Stašov 17, 267 51 Stašov  
Zastoupený: Tomáš Franta  
Bankovní spojení: ČSOB Praha, a.s.  
Číslo účtu: xxx  
IČO: 683 84 904

Zapsaná dne 19.5.2008 v evidenci zemědělských podnikatelů vedeného Městským úřadem v Berouně

(dále jen „zhotovitel“)

## II. Předmět smlouvy

- 1.1 Zhotovitel se zavazuje pro objednatele na svůj náklad a na své nebezpečí k provedení této činnosti (dále jen „dílo“): Řízená pastva travních porostů v CHKO Český kras (pastvin a stepních trávníků) s výskytem kriticky a silně ohrožených druhů (např. okáč metlicový, koniklec luční český) velkým (cca 150 - 250 ks) smíšeným stádem ovcí a koz s převahou ovcí na lokalitě **NPP Zlatý kůň** – jižní úbočí a vrchol kopce [Zk 1, Zk 3] – pč. 124/5, 141/1, 141/2, 141/3; 144/1, 144/2, 144/3; 145/1, 145/2, 146/1, 146/2, 148/1, 148/2, 157/1, 158/4, 164/2, 172/1, 174/1, 179/1, 179/3, 181/1, 181/2, 182/1, 182/7, 182/8, 182/10, 182/11, 182/12, 182/13, 183/3, 184, 188/3 a 666/1 v k. ú. Koněprusy na celkové ploše 17,67 ha.
- 1.2 Podmínky pro provádění pastvy:
- 2.2.1 Při pastvě na větších souvislých plochách stepních trávníků bude ponechána nepasená plocha v rozsahu cca 1/4-1/3 z výměry příslušné části lokality. Nepasené plochy budou upřesněny objednatelem podle stavu vegetace a výskytu cílových druhů před počátkem pastvy přímo v terénu.
- 2.2.2 Plochy musí být vypásány rovnoměrně, přednostně pomocí síťových oplůtků, tak, aby nedocházelo k nadměrné koncentraci zvířat na malých plochách a k poškozování drnu. Intenzita pastvy bude usměrňována dle pokynů pracovníků Správy CHKO Český kras.
- 2.2.3 Okrajové plochy a plochy s větším podílem náletu křovin je nutné pást intenzivněji.
- 2.2.4 Zvířata se při pastvě smí pohybovat pouze na vymezených pozemcích dle plánků v příloze.
- 2.2.5 Pouze při přehánění pro noční ustájení a pro napájení se mohou pohybovat mimo tyto vymezené plochy.
- 2.2.6 Délka (intenzita) pastvy jednotlivých plůch bude upřesněna podle aktuálního stavu vegetace objednatelem.
- 2.2.7 Zhotovitel povede evidenci pastvy podle jednotlivých plůch (oplůtků) v pastevním deníku, který po ukončení pastvy předá objednateli. V evidenci budou uvedeny počty zvířat ve stádě (s rozlišením na dospělé kusy a mláďata) a jejich změny. Dále zde bude evidován počátek a konec pastvy v každém oplůtku. Jednotlivé oplůtky budou zakresleny do plánu lokality.
- 2.2.8 Pastva na uvedené lokalitě je provozována ve ztížených podmínkách z hlediska dostupnosti, nedostatku vody, obtížného stavění ohradníků ve skalnaté půdě, a snížené úživnosti porostů na skalním podloží a na pastvinách zčásti zarostlých náletem keřů.

## III. Doba plnění

- 1.3 Zhotovitel se zavazuje provést pastvu v termínu do 31. 10. 2016.

## IV. Práva a povinnosti smluvních stran

- 1.4 Zhotovitel se zavazuje provést sjednané dílo řádně a včas dle zadání objednatele ve sjednané kvalitě a nebyla-li sjednána, v kvalitě obvyklé. Posouzení, zda dílo splňuje tyto podmínky, přísluší objednateli.
- 1.5 Zhotovitel se zavazuje provést dílo sám, případně za pomoci subdodavatelů, uvedených v nabídce na veřejnou zakázku. Jakoukoliv změnu subdodavatelů musí předem s odůvodněním projednat s objednatelem a získat jeho písemný souhlas.
- 1.6 Při provádění díla je zhotovitel vázán pokyny objednatele. Objednatel je oprávněn kontrolovat provádění díla.
- 1.7 Objednatel se zavazuje dílo převzít a zaplatit za něj zhotoviteli cenu.
- 1.8 Zhotovitel je povinen k součinnosti při kontrolách dle § 2 e) zákona č. 320/2001 Sb., o finanční kontrole.

## V. Cena a platební podmínky

5.1 Cena je stanovena na základě výběrového řízení na zakázku malého rozsahu T002/16/V00041435 podle ustanovení zákona č. 137/2006 Sb., o veřejných zakázkách, ve znění pozdějších předpisů a činí v konečné výši 107 635,- Kč (slovy sto sedm tisíc šest set třicet pět korun českých) bez DPH. Zhotovitel není plátcem DPH.

5.2 Daňový doklad (fakturu) zhotovitel vystaví a doručí objednateli nejpozději **do 10 pracovních dnů** po předání a převzetí díla na základě potvrzení o převzetí díla objednatelem ve stanoveném rozsahu (nejpozději však do 14. 11. 2016). Daňový doklad (faktura) bude zaslán na adresu: AOPK ČR, Správa CHKO Český kras, Karlštejn 85, 267 18 Karlštejn.

5.3 Daňový doklad (faktura) musí mít tyto náležitosti: označení daňového dokladu (faktury) a jeho číslo, bankovní spojení, číslo účtu, název a sídlo zhotovitele, předmět smlouvy, konečnou částku s položkovým rozpočtem.

5.4 Smluvní strany se dohodly, že daňový doklad (faktura) vystavený zhotovitelem je splatný do 30 kalendářních dnů po jeho obdržení objednatelem. Objednatel jej může vrátit do data jeho splatnosti, pokud obsahuje nesprávné nebo neúplné náležitosti či údaje. Lhůta splatnosti 30 kalendářních dnů začíná běžet od nového doručení daňového dokladu (faktury).

5.5 Sjednaná cena je konečná. V případě požadavku navýšení ceny ze strany zhotovitele si objednatel vyhrazuje právo odstoupení od smlouvy bez nároku na náhradu plnění. Cena může být snížena s ohledem na dodaný rozsah díla.

## VI. Smluvní pokuty

6.1 V případě, že zhotovitel nedodrží dobu plnění, sjednanou v této smlouvě, uhradí objednateli smluvní pokutu ve výši 0,05 % z ceny plnění za každý den prodlení.

6.2 V případě prodlení objednatele s placením vyúčtování uhradí objednatel zhotoviteli smluvní pokutu ve výši 0,05 % z nezaplacené částky za každý den prodlení.

6.3 Nastanou-li skutečnosti uvedené v bodě 6.1 vyzve objednatel písemnou formou zhotovitele k úhradě smluvní pokuty na jeho příjmový účet.

6.4 Zaplacením smluvní pokuty není dotčeno právo na náhradu škody.

## VII. Závěrečná ustanovení

7.1. Tuto smlouvu je možno měnit a doplňovat pouze písemnými a očíslovanými smluvními dodatky.

7.2. Vztahy smluvních stran touto smlouvou výslovně neupravené se řídí zákonem č. 89/2012 Sb., občanským zákoníkem, ve znění pozdějších předpisů.

7.3. Smlouva je vyhotovena ve třech stejnopisech, z nichž každý má platnost originálu. Dva stejnopisy obdrží objednatel, jeden stejnopis obdrží zhotovitel.

7.4. Zhotovitel bezvýhradně souhlasí se zveřejněním své identifikace a dalších parametrů smlouvy, včetně vyplacené ceny.

7.5. Smlouva nabývá platnosti dnem podpisu obou smluvních stran. Pokud smlouva nabude účinnosti později než platnosti, je objednatel povinen o tom zhotovitele neprodleně informovat.

7.6. Nedílnou součástí smlouvy jsou tyto přílohy:

Příloha č. 1 – Kalkulace nákladů

Příloha č. 2 – Mapy se zákresem prováděných opatření

Příloha č. 3 – Doklad o právní subjektivitě zhotovitele

V Praze, dne 11. 10. 8. 2016

V KARLSKÉM, dne 17. 8. 2016

\_\_\_\_\_  
RNDr. Jaroslav Obermajer  
Ředitel RP Střední Čechy  
(objednatel)

\_\_\_\_\_  
Tomáš Franta  
(zhotovitel)

Agentura ochrany přírody a krajiny ČR  
regionální pracoviště Střední Čechy  
oddělení Správa chráněné krajinné oblasti  
Český kras  
287 18 Karlštejn 88  
VI.2. ②

## Kalkulace nákladů na pastvu podzim 2016

**Lokalita: NPP Zlatý kůň**

**Předpokládaný počet dní pastvy: 50**

**Počet zvířat, náklady na jedno zvíře a den je 10,-Kč, náklady celkem:**

$$150 \times 10 \times 50 = 75000,- \text{ Kč}$$

**Pastevec, náklady na den a náklady celkem:**

$$350 \times 50 = 17500,- \text{ Kč}$$

**Doprava 12,-Kč/ 1km, vzdálenost ze základny a zpět, počet jízd:**

$$12 \times 20 \times 50 = 12000,- \text{ Kč}$$

**Režijní náklady 3% z celkové částky :**

$$3135,- \text{ Kč}$$

**Náklady celkem:**

$$107635,- \text{ Kč}$$

**Dodavatel není plátcem DPH.**

Městský úřad Beroun  
Obecní živnostenský úřad

poř.č.: 1

# OSVĚDČENÍ

## O ZÁPISU DO EVIDENCE ZEMĚDĚLSKÉHO PODNIKATELE

vydané fyzické osobě

dle § 2f odst. 6 zák. č. 252/1997 Sb., o zemědělství, ve znění pozdějších předpisů

Jméno a příjmení: **Tomáš Franta**

Identifikační číslo: **683 84 904**

Rodné číslo:

Datum narození:

Státní občanství:

Trvalý pobyt:

*Osobě neuložil soud nebo správní orgán zákaz činnosti týkající se zemědělství.*

Zaměření zemědělské výroby:

**Živočišná výroba**

Datum zápisu podnikatele do evidence: 19. 5. 2008

Předpokládané zahájení provozování: ---

Úřad evidující zemědělského podnikatele: Městský úřad Beroun

V Berouně 20. 5. 2008

Jan Porcal  
vedoucí obecního živnostenského úřadu



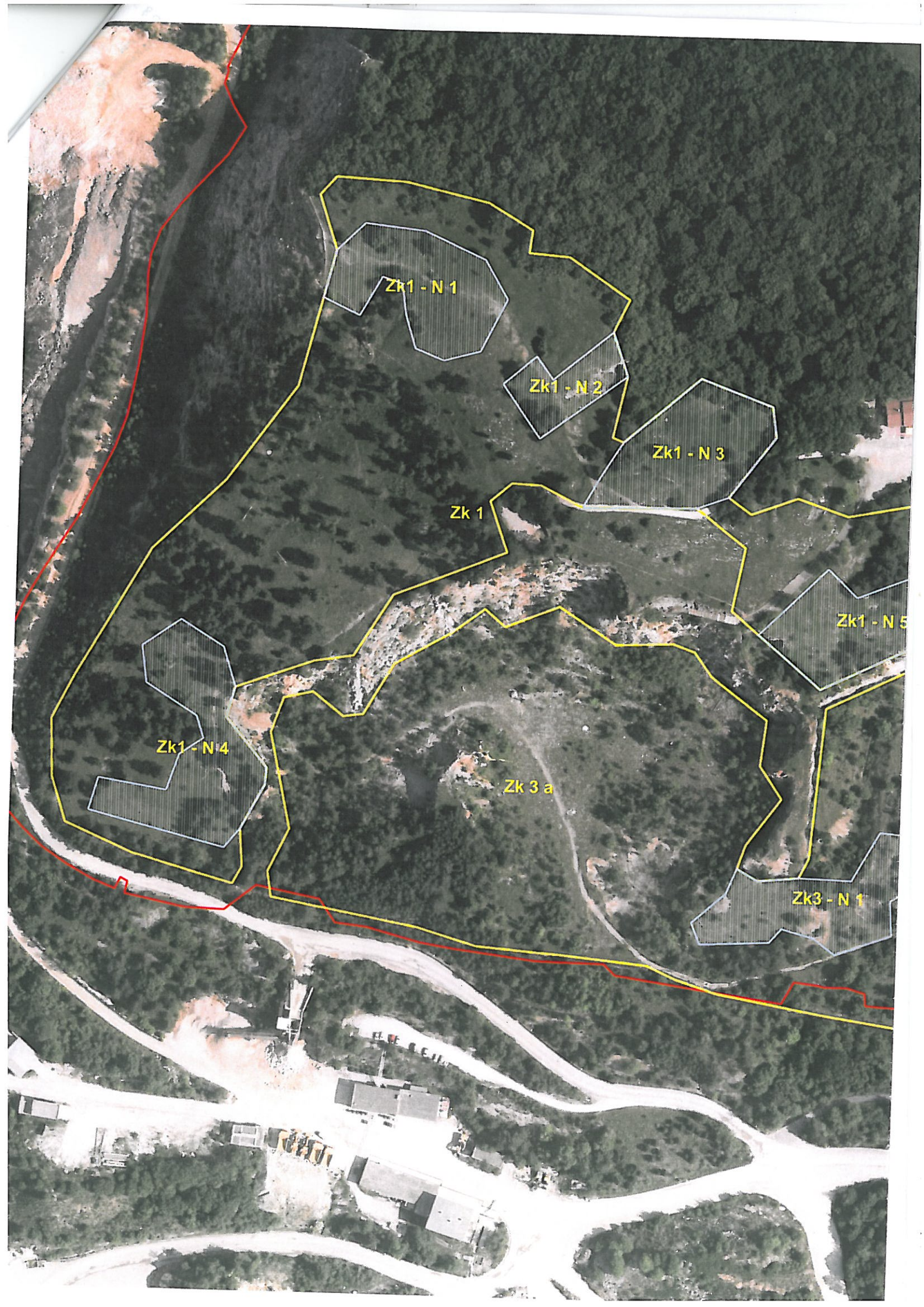

Zk1 - N1

Zk1 - N2

Zk1 - N3

Zk1

Zk1 - N5

Zk1 - N4

Zk3 a

Zk3 - N1

# Zlatý kůň [Zk 1, Zk 3]

pastva dle smlouvy (NF) SR/0924/SC/2016-14



rozsah pastvy dle smlouvy



předpokládaná místa vynechaných ploch



Ortofotomapa: © ČÚZK 2013

