

Výtisk č. 0

DODATEK č. 2 k PACHTOVNÍ SMLOUVĚ č. 164N15/59

Smluvní strany:

Česká republika – Státní pozemkový úřad

sídlo: Husinecká 1024/11a, 130 00 Praha 3 - Žižkov

zastoupený Ing. Josefem Haarem, vedoucím Pobočky Břeclav

adresa nám. T. G. Masaryka 2957/9A, Břeclav, PSČ 690 02

IČO: 01312774

DIČ: CZ01312774

bankovní spojení: Česká národní banka

číslo účtu: **110015-3723001/0710**

(dále jen „propachtovatel“)

– na straně jedné –

a

AGROMORAVIA, a.s.

sídlo: Anenská 1006, Moravská Nová Ves, PSČ 691 55

IČO: 253 42 479

DIČ: CZ 25342479

zapsána v obchodním rejstříku vedeném Krajským soudem v Brně, oddíl B, vložka 2359

osoba oprávněná jednat za právnickou osobu předseda představenstva Ing. Walter Schrott,

zastoupena na základě plné moci ze dne 21.11.2012 panem **Ing. Jiřím Fojtíkem**, bytem:

, rodné číslo

(dále jen „pachtýř“)

– straně druhé –

uzavírají tento dodatek č. 2 k pachtovní smlouvě č. 164N15/59 kterým se mění předmět pachtu a výše ročního pachtovného

1. Na základě pachtovní smlouvy č. 164N15/59 (dále jen „smlouva“) je nájemce povinen platit propachtovateli roční pachtovné ve výši 38 200,- Kč (slovy: třicetostisícdvěsta korun českých).

2. Smluvní strany se dohodly na tom, že pachtovné specifikované v bodě 1. tohoto dodatku bude sníženo na částku **37 395,- Kč** (slovy: třicet sedm tisíc třístadevadesát pět korun českých).

a) z důvodu **zúžení** předmětu pachtu o pozemek v **obci Moravská Nová Ves, katastrální území Moravská Nová Ves KN p.č. 4152/2** a to od **prvopočátku**, tzn. od 1.7.2015 z důvodu, že se jedná o pozemek splňující ustanovení § 13 zákona č. 428/2012 Sb., o majetkovém vyrovnání s církvemi a náboženskými společnostmi a o změně některých zákonů, ve znění pozdějších předpisů. Nedílnou součástí tohoto dodatku je rovněž prohlášení o neplatnosti části

pachtovní smlouvy. Inkasované alikvotní část pachtovného za uvedený pozemek, za období od 1.7.2015 do 30.9.2015, bude odečteno z pachtovného splatného k 1.10.2016.

b) **rozšíření** předmětu pachtu s účinností **od 1.7.2016** o níže uvedený pozemek v **obci Moravská Nová Ves, katastrálním území Moravská Nová Ves**

obec	kat. území	druh evid.	parcela č.	výměra m ²	druh pozemku
Moravská Nová Ves	Moravská Nová Ves	KN	4047/6	650	orná půda

jak je znázorněno v grafické příloze, která je spolu s výpisem z katastru nemovitostí – NVF, přílohou č. 1 – výpočet nového ročního pachtovného a přílohou č. 2 – výpočet alikvotní části ročního pachtovného nedílnou součástí této smlouvy.

K 1.10.2016 je pachtýř povinen zaplatit částku **37 043,- Kč** (slovy: třicetsedmtisícčtyřicet tři korun českých), jak je vypočteno v nedílné příloze č. 2.

V pachtovní smlouvě nadále zůstávají pozemky o celkové výměře **15 9790 m²**.

3. Tento dodatek nabývá platnosti dnem podpisu oběma smluvními stranami.

4. Tento dodatek je vyhotoven ve třech stejnopisech, z nichž každý má platnost originálu. Jeden stejnopis přebírá pachtýř a ostatní jsou určeny pro propachtovatele.

5. Ostatní ustanovení smlouvy nejsou tímto dodatkem č. 2 dotčena.

6. Smluvní strany po přečtení tohoto dodatku prohlašují, že s jeho obsahem souhlasí a že je shodným projevem jejich vážné a svobodné vůle, a na důkaz toho připojují své podpisy.

V Břeclavi dne 30.6.2016...

STÁTNÍ POZEMKOVÝ ÚŘAD
Krajský pozemkový úřad pro Jihomoravský kraj

67/9A

Ing. Josef Haar
vedoucí pobočky Břeclav
Státní pozemkový úřad

propachtovatel

AGROMORAVIA, a.s.
na základě plné moci zastoupena
Ing. Jiřím Fojtíkem

pachtýř

Za správnost: Štěpánka Ráczová

PLNÁ MOC

Níže podepsaný ing. Walter Schrott, nar.

předseda představenstva společnosti AGROMORAVIA, a.s., Anenská 1006, 691 55
Moravská Nová Ves, IČO:25342479

ZPLNOMOCŇUJE

Místopředsedu představenstva ing. Jiřího Fojtíka,

bytem

k následujícím pravomocem

- podepisování dodavatelských a odběratelských smluv s obchodními partnery
- podepisování nájemních a podnájemních smluv
- přijímání a propouštění zaměstnanců
- podepisování všech písemností týkajících se vztahu s daňovými úřady
- podepisování všech písemností, týkajících se vztahu s kontrolními orgány
- podepisování všech písemností, týkajících se vztahu s obecními úřady a státními orgány
- podepisování všech písemností, týkajících se vztahu se soudy, notářskými a exekučními úřady

Svým podpisem na tomto zplnomocnění ing. Jiří Fojtík prohlašuje, že tuto plnou moc přijímá a bude se jí řídit.

V Moravské Nové Vsi dne 21.11.2012

.....
Ing. Walter Schrott, předseda představenstva

Tuto plnou moc přijímám:

.....
Ing. Jiří Fojtík, místopředseda představenstva

Česká republika – Státní pozemkový úřad
sídlo: Husinecká 1024/11a, 130 00 Praha 3 – Žižkov
zastoupený Ing. Josefem Haarem, vedoucím Pobočky Břeclav
adresa nám. T. G. Masaryka 2957/9A, Břeclav, PSČ 690 02

IČO: 01312774
DIČ: CZ01312774
bankovní spojení: Česká národní banka
číslo účtu: 110015-3723001/0710

- na straně jedné –

a

AGROMORAVIA, a.s.
sídlo: Anenská 1006, Moravská Nová Ves, PSČ 691 55

IČO: 253 42 479

DIČ: CZ 25342479

zapsána v obchodním rejstříku vedeném Krajským soudem v Brně, oddíl B, vložka 2359
osoba oprávněná jednat za právnickou osobu předseda představenstva Ing. Walter Schrott,
zastoupena na základě plné moci ze dne 21.11.2012 panem **Ing. Jiřím Fojtíkem**, bytem:
Čejč 199, PSČ 696 14, rodné číslo 530424/226.

- na straně druhé –

činí toto

prohlášení o neplatnosti části pachtovní smlouvy č. 164N15/59

Státní pozemkový úřad a společnost AGROMORAVIA, a.s., se sídlem Anenská 1006, Moravská Nová Ves tímto shodně prohlašují, že pachtovní smlouva č. 164N15/59 uzavřená dne 26.6.2015 je neplatná v části týkající se nemovité věci **v obci Moravská Nová Ves, katastrálním území Moravská Nová Ves KN 4152/2** a to od 1.7.2015 neboť k výše uvedené nemovité věci obsažené v této pachtovní smlouvě není příslušný hospodařit Státní pozemkový úřad.

Důvod: pozemek splňující ustanovení § 13 zákona č. 428/2012 Sb., o majetkovém vyrovnání s církvemi a náboženskými společnostmi a o změně některých zákonů, ve znění pozdějších předpisů.

Pachtovní smlouva č. 164N15/59 tedy v předmětné části nikdy platně nevznikla.

Vypořádání vzájemných závazků z předmětné části smlouvy bude provedeno v dodatku č. 2 k pachtovní smlouvě č. 164N15/59. Toto prohlášení je nedílnou přílohou tohoto dodatku.

V Břeclavi dne 30.6.2016

STÁTNÍ POZEMKOVÝ ÚŘAD
Krajský pozemkový úřad pro Jihomoravský kraj
Pobočka Břeclav
nárn. T.G. Masaryka 2957/9A



ČR - Státní pozemkový úřad
vedoucí pobočky Břeclav
Státní pozemkový úřad

AGROMORAVIA, a.s.
na základě plné moci zastoupena
Ing. Jiřím Fojtíkem

Za správnost: Štěpánka Ráczová

PLNÁ MOC

Níže podepsaný ing. Walter Schrott, nar . bytem
předseda představenstva společnosti AGROMORAVIA, a.s., Anenská 1006, 691 55
Moravská Nová Ves, IČO:25342479

ZPLNOMOCŇUJE

Místopředsedu představenstva ing. Jiřího Fojtíka,

k následujícím pravomocem

- podepisování dodavatelských a odběratelských smluv s obchodními partnery
- podepisování nájemních a podnájemních smluv
- přijímání a propouštění zaměstnanců
- podepisování všech písemností týkajících se vztahu s daňovými úřady
- podepisování všech písemností, týkajících se vztahu s kontrolními orgány
- podepisování všech písemností, týkajících se vztahu s obecními úřady a státními orgány
- podepisování všech písemností, týkajících se vztahu se soudy, notářskými a exekučními úřady

Svým podpisem na tomto zplnomocnění ing. Jiří Fojtík prohlašuje, že tuto plnou moc přijímá a bude se jí řídit.

V Moravské Nové Vsi dne 21.11.2012

.....
Ing. Walter Schrott / předseda představenstva

Tuto plnou moc přijímám:

.....
Ing. Jiří Fojtík, místopředseda představenstva

VÝPIS Z KATASTRU NEMOVITOSTÍ - KatastrNVF

k datu: 1.6.2016

21.6.2016 14:56:28

Okres: 3704 Břeclav
 Kat.území: 698792 Moravská Nová Ves

Obec: 584665 Moravská Nová Ves
 List vlastnictví: 10002

A	Vlastník, jiný oprávněný	Identifikátor	Podíl
	Vlastnické právo Česká republika	1/1	1/1
	Správa nemovitostí ve vlastnictví státu Státní pozemkový úřad, Cast obce:Žižkov Husinecká 1024/11a-Praha, 13000	1312774	1/1

B Nemovitosti

Pozemky

Parcela	Výměra [m2]	Druh pozemku	Způsob využití	Způsob ochrany
Katastr nemovitostí - pozemkové				
4047/6	650	orná půda		zemědělský půdní fond

B1 Jiná práva - Bez zápisu

C Omezení vlastnického práva - Bez zápisu

D Jiné zápisy - Bez zápisu

E Nabývací tituly a jiné podklady k zápisu

Listina

1 Pozemková kniha (založena pod VZ 1693/68 v k.ú. Prušánky) Z-7758/2005 Řízení ukončeno

Pro: Česká republika RC/IC:1/1

1 Ohlášení příslušnosti hospodařit s majet. státu (§4 zák.č.503/2012Sb.) - souhlasné prohlášení č.j. UZSVM/BBV/519/2015-BBVM (SP 15/14 JJ) Z-1661/2015 Řízení ukončeno

Pro: Státní pozemkový úřad, Husinecká 1024/11a-Praha, 13000 RC/IC:1312774

1 Ohlášení příslušnosti hospodařit s majet. státu (§4 zák.č.503/2012Sb.) - souhlasné prohlášení č.j. UZSVM/BBV/519/2015-BBVM (SP 15/14 JJ) Z-1661/2015 Řízení ukončeno

Pro: Česká republika RC/IC:1/1

1 Pozemková kniha (založena pod VZ 1693/68 v k.ú. Prušánky) Z-7758/2005 Řízení ukončeno

Pro: Česká republika RC/IC:1/1

F Vztah bonitovaných půdně ekologických jednotek (BPEJ) k parcelám

Parcela	Výměra	Kód bpej
---------	--------	----------

Okres: 3704 Břeclav
Kat.území: 698792 Moravská Nová Ves

Obec: 584665 Moravská Nová Ves
List vlastnictví: 10002

4047/6	650	00501
Výměra celkem	650	

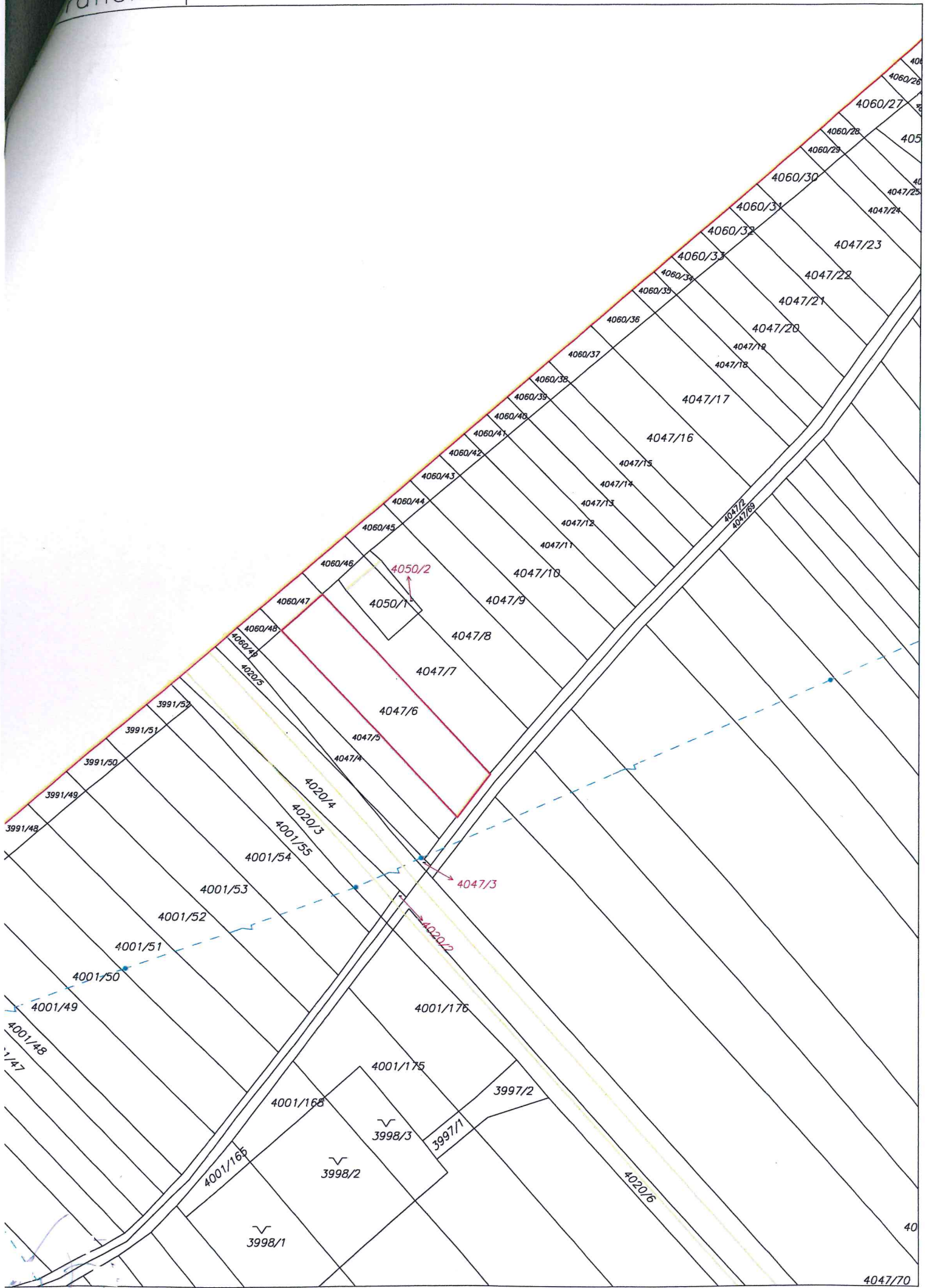

Příloha č. 1 dodatku č. 2 k pachtovní smlouvě č. 164N15/59

AGROMORAVIA, a.s.

Variabilní symbol: 16411559

Uzavřeno: 26.6.2015

Roční pacht:

Anenská 1006

Datum tisku: 21.6.2016

Účinná od: 1.7.2015

38 350 Kč

Moravská Nová Ves

Katastr	Parcela	/	Díl	Skup.	Kultura	Číslo LV	Cena za ha [Kč]	Výměra [m2]	%	Pacht [Kč]
Moravská Nová Ves										
část z výměry 1434	1 470	8	0	2	2	10 002	104 800	1 084	2,2	249,93
	1 717	45	0	2	2	10 002	104 800	1 333	2,2	307,34
	1 717	102	0	2	2	10 002	104 800	537	2,2	123,81
	3 520	3	0	2	4	10 002	104 800	1 761	5,2	959,67
	3 952	82	0	2	2	10 002	104 800	1 835	2,2	423,08
	3 952	188	0	2	2	10 002	104 800	1 355	2,2	312,41
	3 959	123	0	2	2	10 002	104 800	934	2,2	215,34
	3 959	158	0	2	2	10 002	104 800	2 046	2,2	471,73
jen část	3 960	8	0	2	2	10 002	104 800	79	2,2	18,21
	3 973	18	0	2	2	10 002	104 800	3 555	2,2	819,64
	3 996	7	0	2	2	10 002	104 800	118	2,2	27,21
	4 001	23	0	2	2	10 002	104 800	198	2,2	45,65
	4 001	26	0	2	2	10 002	104 800	7	2,2	1,61
	4 047	6	0	2	2	10 002	104 800	650	2,2	149,86
	4 047	43	0	2	2	10 002	104 800	3	2,2	0,69
	4 047	176	0	2	2	10 002	104 800	2 025	2,2	466,88
	4 061	15	0	2	2	10 002	104 800	741	2,2	170,84
	4 061	53	0	2	2	10 002	104 800	17	2,2	3,92
	4 061	138	0	2	2	10 002	104 800	1 234	2,2	284,51
	4 061	139	0	2	2	10 002	104 800	110	2,2	25,36
	4 061	148	0	2	2	10 002	104 800	9	2,2	2,08
	4 061	151	0	2	2	10 002	104 800	401	2,2	92,45
	4 061	159	0	2	2	10 002	104 800	740	2,2	170,61
	4 061	199	0	2	2	10 002	104 800	2 197	2,2	506,54
	4 061	202	0	2	2	10 002	104 800	2 402	2,2	553,81
	4 076	10	0	2	2	10 002	104 800	2 353	2,2	542,51
	4 076	38	0	2	2	10 002	104 800	5 444	2,2	1 255,17
	4 076	98	0	2	2	10 002	104 800	4 192	2,2	966,51
	4 076	134	0	2	2	10 002	104 800	490	2,2	112,97
	4 076	179	0	2	2	10 002	104 800	4 575	2,2	1 054,81
	4 076	189	0	2	2	10 002	104 800	5 179	2,2	1 194,07
	4 076	249	0	2	2	10 002	104 800	669	2,2	154,24
	4 076	266	0	2	2	10 002	104 800	6 818	2,2	1 571,96
	4 076	268	0	2	2	10 002	104 800	306	2,2	70,55
	4 076	409	0	2	2	10 002	104 800	2 837	2,2	654,10
	4 078	65	0	2	2	10 002	104 800	994	2,2	229,18
	4 078	66	0	2	2	10 002	104 800	1 070	2,2	246,70
	4 078	231	0	2	2	10 002	104 800	3 948	2,2	910,25
	4 078	241	0	2	2	10 002	104 800	1 066	2,2	245,78
	4 078	307	0	2	2	10 002	104 800	3 117	2,2	718,66
	4 078	322	0	2	2	10 002	104 800	1 018	2,2	234,71
	4 082	2	0	2	2	10 002	104 800	37	2,2	8,53
	4 089	179	0	2	2	10 002	104 800	1 565	2,2	360,83
	4 089	366	0	2	2	10 002	104 800	121	2,2	27,90
	4 089	405	0	2	2	10 002	104 800	2 404	2,2	554,27
	4 089	476	0	2	2	10 002	104 800	1 302	2,2	300,19
	4 089	511	0	2	2	10 002	104 800	6 180	2,2	1 424,86
	4 089	559	0	2	2	10 002	104 800	132	2,2	30,43
	4 089	560	0	2	2	10 002	104 800	86	2,2	19,83

Příloha č. 1 dodatku č. 2 k pachtovní smlouvě č. 164N15/59

AGROMORAVIA, a.s.

Variabilní symbol: 16411559

Uzavřeno: 26.6.2015

Roční pacht:

Anenská 1006

Datum tisku: 21.6.2016

Účinná od: 1.7.2015

38 350 Kč

Moravská Nová Ves

Katastr	Parcela	/	Díl	Skup.	Kultura	Číslo LV	Cena za ha [Kč]	Výměra [m ²]	%	Pacht [Kč]
	4 090	5	0	2	14	10 002	104 800	32	2,2	7,38
	4 093	19	0	2	2	10 002	104 800	886	2,2	204,28
	4 093	99	0	2	2	10 002	104 800	4 295	2,2	990,26
	4 095	7	0	2	6	10 002	104 800	249	2,2	57,41
	4 095	38	0	2	6	10 002	104 800	811	2,2	186,98
	4 096	1	0	2	14	10 002	104 800	41	2,2	9,45
	4 096	14	0	2	14	10 002	104 800	117	2,2	26,98
	4 096	30	0	2	14	10 002	104 800	72	2,2	16,60
	4 097	87	0	2	6	10 002	104 800	378	2,2	87,15
	4 102	4	0	2	2	10 002	104 800	2 080	2,2	479,56
	4 102	34	0	2	2	10 002	104 800	109	2,2	25,13
	4 102	112	0	2	2	10 002	104 800	98	2,2	22,59
	4 107	8	0	2	2	10 002	104 800	1 902	2,2	438,53
	4 107	53	0	2	2	10 002	104 800	1 877	2,2	432,76
	4 131	23	0	2	2	10 002	104 800	323	2,2	74,47
	4 131	27	0	2	2	10 002	104 800	170	2,2	39,20
	4 131	76	0	2	2	10 002	104 800	960	2,2	221,34
	4 131	93	0	2	2	10 002	104 800	1	2,2	0,23
	4 131	150	0	2	2	10 002	104 800	3 840	2,2	885,35
	4 131	160	0	2	2	10 002	104 800	4 560	2,2	1 051,35
	4 131	195	0	2	2	10 002	104 800	4 410	2,2	1 016,77
	4 131	200	0	2	2	10 002	104 800	1 408	2,2	324,63
	4 131	219	0	2	2	10 002	104 800	3 130	2,2	721,65
	4 148	1	0	2	7	10 002	104 800	3 893	2,2	897,57
	4 148	9	0	2	7	10 002	104 800	1 895	2,2	436,91
	4 148	10	0	2	7	10 002	104 800	421	2,2	97,07
	4 148	11	0	2	7	10 002	104 800	2 204	2,2	508,15
	4 148	18	0	2	7	10 002	104 800	557	2,2	128,42
	4 148	22	0	2	7	10 002	104 800	3 013	2,2	694,68
	4 151	2	0	2	7	10 002	104 800	182	2,2	41,96
	4 152	17	0	2	2	10 002	104 800	1 781	2,2	410,63
	4 152	51	0	2	2	10 002	104 800	34	2,2	7,84
	4 152	52	0	2	2	10 002	104 800	40	2,2	9,22
	4 152	53	0	2	2	10 002	104 800	150	2,2	34,58
	4 152	60	0	2	2	10 002	104 800	1 028	2,2	237,02
	4 152	75	0	2	2	10 002	104 800	136	2,2	31,36
	4 152	80	0	2	2	10 002	104 800	1 306	2,2	301,11
	4 152	89	0	2	2	10 002	104 800	1 460	2,2	336,62
	4 152	90	0	2	2	10 002	104 800	1 567	2,2	361,29
	4 152	91	0	2	2	10 002	104 800	1 622	2,2	373,97
	4 152	92	0	2	2	10 002	104 800	1 540	2,2	355,06
	4 152	105	0	2	2	10 002	104 800	1 864	2,2	429,76
	4 152	112	0	2	2	10 002	104 800	1 646	2,2	379,50
	4 152	113	0	2	2	10 002	104 800	1 706	2,2	393,34
	4 158	53	0	2	7	10 002	104 800	855	2,2	197,13
	4 158	123	0	2	7	10 002	104 800	151	2,2	34,81
	4 158	493	0	2	7	10 002	104 800	834	2,2	192,29
	4 169	19	0	2	2	10 002	104 800	697	2,2	160,70
	4 169	22	0	2	2	10 002	104 800	1 461	2,2	336,85
	4 210	310	0	2	2	10 002	104 800	1 638	2,2	377,66
	4 210	313	0	2	2	10 002	104 800	1 657	2,2	382,04

Příloha č. 1 dodatku č. 2 k pachtovní smlouvě č. 164N15/59

AGROMORAVIA, a.s.

Variabilní symbol: 16411559

Uzavřeno: 26.6.2015

Roční pacht:

Anenská 1006

Datum tisku: 21.6.2016

Účinná od: 1.7.2015

38 350 Kč

Moravská Nová Ves

Katastr	Parcela /	Díl	Skup.	Kultura	Číslo LV	Cena za ha [Kč]	Výměra [m2]	%	Pacht [Kč]
	4 210 317	0	2	2	10 002	104 800	2 636	2,2	607,76
	4 210 343	0	2	2	10 002	104 800	5 713	2,2	1 317,19
	4 215 29	0	2	7	10 002	104 800	808	2,2	186,29
	4 215 30	0	2	7	10 002	104 800	794	2,2	183,06
	4 215 33	0	2	7	10 002	104 800	1 478	2,2	340,77
							159 790		37 394,85

Nová výše ročního pachtovného:**159 790****37 395 Kč**

Příloha č. 2 dodatku č. 2 - Výpočet alikvotní části pachtu pro smlouvu č. 164N15/59

Datum tisku: 21.6.2016

Spočítáno ke dni: 1.10.2016

Parcela / Díl	Skup.	Výměra [m2]	Datum přidání	Datum vydání	Počet dní	Pacht [Kč]
Vydané parcely						
Moravská Nová Ves						
4 152 2 0	2	4 141	1.7.2015	1.7.2015	-92	-239,99
						4 141 -239,99
						4 141 -239,99
Stávající parcely						
Moravská Nová Ves						
1 470 8	2	1 084	1.10.2015		366	249,93
1 717 45 0	2	1 333	1.7.2015		366	307,34
1 717 102 0	2	537	1.7.2015		366	123,81
3 520 3 0	2	1 761	1.7.2015		366	959,67
3 952 82 0	2	1 835	1.7.2015		366	423,08
3 952 188 0	2	1 355	1.7.2015		366	312,41
3 959 123 0	2	934	1.7.2015		366	215,34
3 959 158 0	2	2 046	1.7.2015		366	471,73
3 960 8 0	2	79	1.7.2015		366	18,21
3 973 18 0	2	3 555	1.7.2015		366	819,64
3 996 7 0	2	118	1.7.2015		366	27,21
4 001 23 0	2	198	1.7.2015		366	45,65
4 001 26 0	2	7	1.7.2015		366	1,61
4 047 6	2	650	1.7.2016		92	37,67
4 047 43 0	2	3	1.7.2015		366	0,69
4 047 176 0	2	2 025	1.7.2015		366	466,88
4 061 15 0	2	741	1.7.2015		366	170,84
4 061 53 0	2	17	1.7.2015		366	3,92
4 061 138 0	2	1 234	1.7.2015		366	284,51
4 061 139 0	2	110	1.7.2015		366	25,36
Z4 061 148 0	2	9	1.7.2015		366	2,08
4 061 151 0	2	401	1.7.2015		366	92,45
4 061 159 0	2	740	1.7.2015		366	170,61
4 061 199 0	2	2 197	1.7.2015		366	506,54
4 061 202 0	2	2 402	1.7.2015		366	553,81
4 076 10 0	2	2 353	1.7.2015		366	542,51
4 076 38 0	2	5 444	1.7.2015		366	1 255,17
4 076 98 0	2	4 192	1.7.2015		366	966,51
4 076 134 0	2	490	1.7.2015		366	112,97
4 076 179 0	2	4 575	1.7.2015		366	1 054,81
4 076 189 0	2	5 179	1.7.2015		366	1 194,07
4 076 249 0	2	669	1.7.2015		366	154,24
4 076 266 0	2	6 818	1.7.2015		366	1 571,96
4 076 268 0	2	306	1.7.2015		366	70,55
4 076 409 0	2	2 837	1.7.2015		366	654,10
4 078 65 0	2	994	1.7.2015		366	229,18
4 078 66 0	2	1 070	1.7.2015		366	246,70
4 078 231 0	2	3 948	1.7.2015		366	910,25
4 078 241 0	2	1 066	1.7.2015		366	245,78
4 078 307 0	2	3 117	1.7.2015		366	718,66
4 078 322 0	2	1 018	1.7.2015		366	234,71
4 082 2 0	2	37	1.7.2015		366	8,53
4 089 179 0	2	1 565	1.7.2015		366	360,83

Příloha č. 2 dodatku č. 2 - Výpočet alikvotní části pachtu pro smlouvu č. 164N15/59

Datum tisku: 21.6.2016

Spočítáno ke dni: 1.10.2016

Parcela / Díl	Skup.	Výměra [m2]	Datum přidání	Datum vydání	Počet dní	Pacht [Kč]
Stávající parcely						
Moravská Nová Ves						
4 089 366	0	2	121	1.7.2015	366	27,90
4 089 405	0	2	2 404	1.7.2015	366	554,27
4 089 476	0	2	1 302	1.7.2015	366	300,19
4 089 511	0	2	6 180	1.7.2015	366	1 424,86
4 089 559	0	2	132	1.7.2015	366	30,43
4 089 560	0	2	86	1.7.2015	366	19,83
4 090 5	0	2	32	1.7.2015	366	7,38
4 093 19	0	2	886	1.7.2015	366	204,28
4 093 99	0	2	4 295	1.7.2015	366	990,26
4 095 7	0	2	249	1.7.2015	366	57,41
4 095 38	0	2	811	1.7.2015	366	186,98
4 096 1	0	2	41	1.7.2015	366	9,45
4 096 14	0	2	117	1.7.2015	366	26,98
4 096 30	0	2	72	1.7.2015	366	16,60
4 097 87	0	2	378	1.7.2015	366	87,15
4 102 4	0	2	2 080	1.7.2015	366	479,56
4 102 34	0	2	109	1.7.2015	366	25,13
4 102 112	0	2	98	1.7.2015	366	22,59
4 107 8	0	2	1 902	1.7.2015	366	438,53
4 107 53	0	2	1 877	1.7.2015	366	432,76
4 131 23	0	2	323	1.7.2015	366	74,47
4 131 27	0	2	170	1.7.2015	366	39,20
4 131 76	0	2	960	1.7.2015	366	221,34
4 131 93	0	2	1	1.7.2015	366	0,23
4 131 150	0	2	3 840	1.7.2015	366	885,35
4 131 160	0	2	4 560	1.7.2015	366	1 051,35
4 131 195	0	2	4 410	1.7.2015	366	1 016,77
4 131 200	0	2	1 408	1.7.2015	366	324,63
4 131 219	0	2	3 130	1.7.2015	366	721,65
4 148 1	0	2	3 893	1.7.2015	366	897,57
4 148 9	0	2	1 895	1.7.2015	366	436,91
4 148 10	0	2	421	1.7.2015	366	97,07
4 148 11	0	2	2 204	1.7.2015	366	508,15
4 148 18	0	2	557	1.7.2015	366	128,42
4 148 22	0	2	3 013	1.7.2015	366	694,68
4 151 2	0	2	182	1.7.2015	366	41,96
4 152 17	0	2	1 781	1.7.2015	366	410,63
4 152 51	0	2	34	1.7.2015	366	7,84
4 152 52	0	2	40	1.7.2015	366	9,22
4 152 53	0	2	150	1.7.2015	366	34,58
4 152 60	0	2	1 028	1.7.2015	366	237,02
4 152 75	0	2	136	1.7.2015	366	31,36
4 152 80	0	2	1 306	1.7.2015	366	301,11
4 152 89	0	2	1 460	1.7.2015	366	336,62
4 152 90	0	2	1 567	1.7.2015	366	361,29
4 152 91	0	2	1 622	1.7.2015	366	373,97
4 152 92	0	2	1 540	1.7.2015	366	355,06
4 152 105	0	2	1 864	1.7.2015	366	429,76
4 152 112	0	2	1 646	1.7.2015	366	379,50
4 152 113	0	2	1 706	1.7.2015	366	393,34

Příloha č. 2 dodatku č. 2 - Výpočet alikvotní části pachtu pro smlouvu č. 164N15/59

Datum tisku: 21.6.2016

Spočítáno ke dni: 1.10.2016

Parcela / Díl	Skup.	Výměra [m2]	Datum přidání	Datum vydání	Počet dní	Pacht [Kč]
Stávající parcely						
Moravská Nová Ves						
4 158 53	0	2	855	1.7.2015	366	197,13
4 158 123	0	2	151	1.7.2015	366	34,81
4 158 493	0	2	834	1.7.2015	366	192,29
4 169 19	0	2	697	1.7.2015	366	160,70
4 169 22	0	2	1 461	1.7.2015	366	336,85
4 210 310	0	2	1 638	1.7.2015	366	377,66
4 210 313	0	2	1 657	1.7.2015	366	382,04
4 210 317	0	2	2 636	1.7.2015	366	607,76
4 210 343	0	2	5 713	1.7.2015	366	1 317,19
4 215 29	0	2	808	1.7.2015	366	186,29
4 215 30	0	2	794	1.7.2015	366	183,06
4 215 33	0	2	1 478	1.7.2015	366	340,77
159 790						37 282,66
159 790						37 282,66
Výše pachtovného splatná k 1.10.2016:		163 931				37 043,00