

Rozpočet a specifikace

Číslo akce: 623/82/24
Číslo jednací: 06021/MS/24

Rok: 2024

Rozpočet:

Všechny ceny jsou uvedeny v Kč

2024					
ID	Kód	Opatření a činnost	Množství	M.J.	Celková cena
EVL Beskydy;Kýchová_stát					
5700	ZC02	Pastva			
	ZC02a	Pastva extenzivní	2.18	ha	32 700,00
				Cena bez DPH	32 700,00
				Cena s DPH	39 567,00
Kýchová_stát					
5701	ZC02	Pastva			
	ZC02a	Pastva extenzivní	2.18	ha	19 620,00
				Cena bez DPH	19 620,00
				Cena s DPH	23 740,20

Souhrnný rozpočet:

Všechny ceny jsou uvedeny v Kč

Rok	Cena bez DPH	Sazba DPH %	Výše DPH	Cena s DPH
2024	52 320,00	21,00	10 987,20	63 307,20
Celkem	52 320,00		10 987,20	63 307,20

Specifikace díla:

Odkaz na mapové dílo

2024			
EVL Beskydy;Kýchová_stát			
5700	ZC02	Pastva	39 567,00 Kč
	ZC02a	Pastva extenzivní	

Popis opatření:

Výpas pozemků v 1. zóně CHKO Beskydy v lokalitě „Kýchová“ z důvodu zachování biotopu ZCH druhů rostlin (hořeček karpatský, vstavač mužský) p.č. 8736, 8737, 8725 (viz. mapová příloha) a 8713,8714 (viz. mapová příloha) k.ú. Huslenky na ploše 2,18 ha stádem ovcí (cca 80 ks) šetrným způsobem. Jedná se o první etapu výpasu prováděnou rotačním způsobem za použití elektrických ohradníků.

Kýchová_stát			
5701	ZC02	Pastva	23 740,20 Kč
	ZC02a	Pastva extenzivní	

Popis opatření:

Výpas pozemků v 1. zóně CHKO Beskydy v lokalitě „Kýchová“ z důvodu zachování biotopu ZCH druhů rostlin (hořeček karpatský, vstavač mužský) p.č. 8736, 8737, 8725 (viz. mapová příloha) a 8713,8714 (viz. mapová příloha) k.ú. Huslenky na ploše 2,18 ha stádem ovcí (cca 80 ks) šetrným způsobem. Jedná se o druhou etapu výpasu - výpas otavy - provedenou rotačním způsobem za použití elektrických ohradníků. Výpas otavy bude proveden v průběhu měsíce září

5700 [ZC02] Pastva [ZC02a] Pastva extenzivní

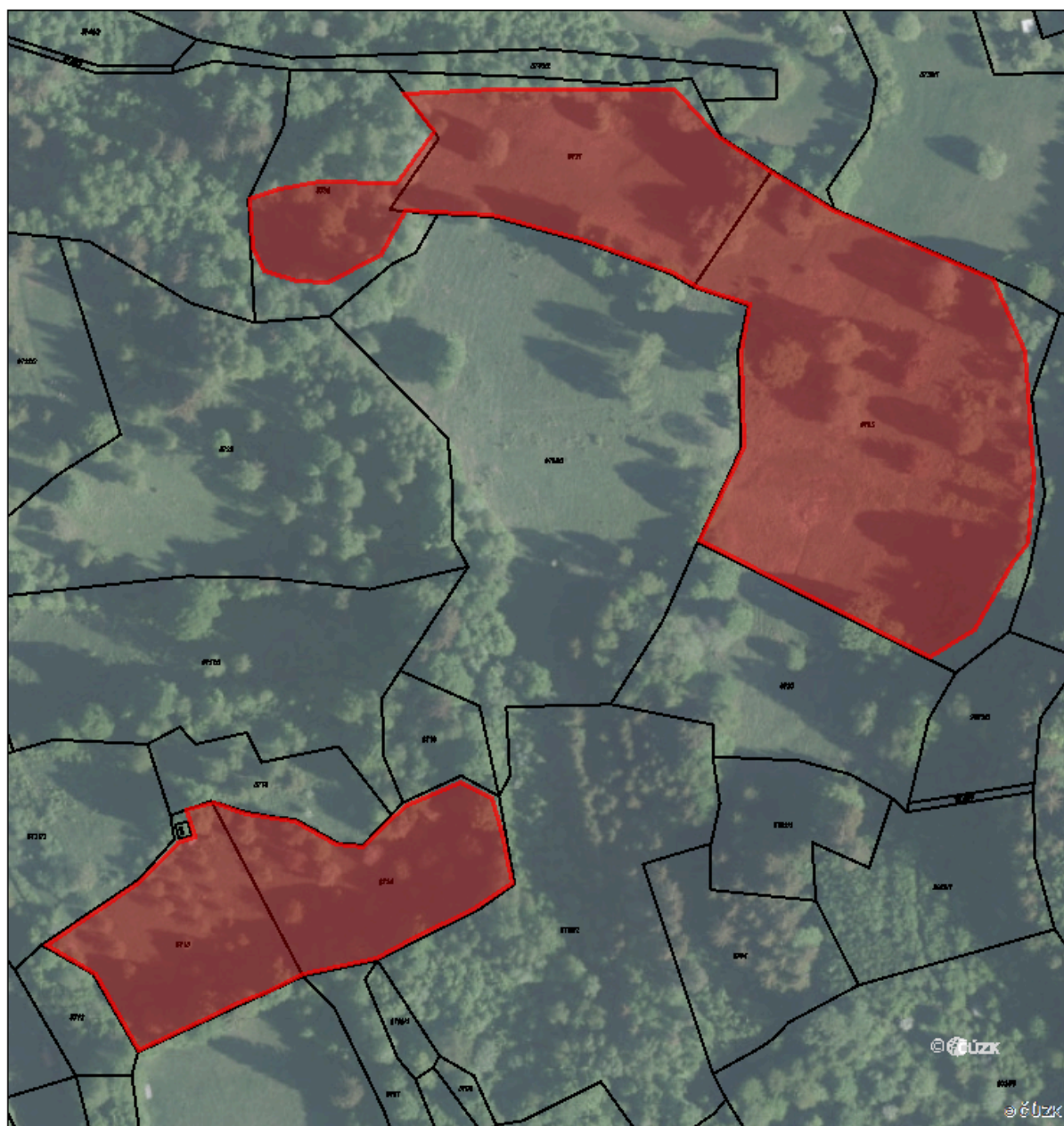

0,0075 0,015 0,03 0,045 0,06
km

5701 [ZC02] Pastva [ZC02a] Pastva extenzivní



0,005 0,015 0,03 0,045 0,06 km