

Dodatek č. 1 k SOD č. OIRM 0034/24

SMLUVNÍ STRANY

Město Moravská Třebová

IČO: 00277037

DIČ: CZ00277037

se sídlem nám. T. G. Masaryka 32/29, Město, 571 01 Moravská Třebová

zastoupené Ing. Pavlem Charvátlem, starostou města

bankovní spojení: [REDACTED]

osoby oprávněné jednat ve věcech technických: [REDACTED]

(dále jako „objednatel“)

a

Ing. Dalibor Dvořáček

IČO: 74393731

DIČ: CZ7104073757

se sídlem Kamenná Horka 118, 568 02 Svitavy

zastoupené Ing. Daliborem Dvořáčkem

bankovní spojení: [REDACTED]

osoby oprávněné jednat ve věcech technických: Ing. Dalibor Dvořáček

(dále jako „zhotovitel“)

uzavřely níže uvedeného dne, měsíce a roku dle ustanovení § 2586 násl. zákona č. 89/2012 Sb., občanský zákoník, ve znění pozdějších předpisů, tento Dodatek č. 1 ke Smlouvě o dílo č. OIRM 0034/24 (dále jen „dodatek“):

Článek I. Předmět dodatku

Mezi smluvními stranami byla dne 21. 5. 2024 uzavřena Smlouva o dílo č. OIRM – 0034/24 (dále jen „smlouva“) na akci s názvem „MŠ Piaristická, Moravská Třebová – oprava venkovního schodiště a chodníku“ (dále jen „dílo“).

Předmětem dodatku je změna ceny díla uvedená v čl. III odst. 1 smlouvy. Důvodem pro

změnu ceny díla jsou vícepráce a méněpráce, které se vyskytly a byly odsouhlaseny při realizaci díla viz. příloha.

Z důvodů shora uvedených objednatel a zhotovitel mění smlouvu o dílo takto:

Čl. III. odst. 1 nově zní takto:

**ADD Článek III.
Cena díla**

1. Dohodnutá cena za provedené dílo je dána nabídkou zhotovitele takto:

Cena bez DPH:	718 284,03 Kč
DPH:	dle platné legislativy

**Článek II.
Závěrečná ustanovení**

1. Ostatní ujednání smlouvy se nemění a zůstávají v platnosti.
2. Tento dodatek nabývá platnosti dnem podpisu oběma smluvními stranami a účinnosti dnem uveřejnění v registru smluv (§ 6 zák. č. 340/2015 Sb.). Smluvní strany s přihlédnutím k uveřejnění prohlašují, že skutečnosti uvedené v tomto dodatku nepovažují za obchodní tajemství ve smyslu ustanovení § 504 a násl. zák. č. 89/2012 Sb., občanský zákoník. Uveřejnění dodatku prostřednictvím registru smluv (§ 5 zák. č. 340/2015 Sb.) zabezpečí Město Moravská Třebová, a to nejpozději do 30 dnů od podpisu dodatku.
3. Dodatek je v souladu s usnesením rady města č. 1634/R/260824 ze dne 26. 8. 2024.

V Moravské Třebové dne 28. 08. 2024

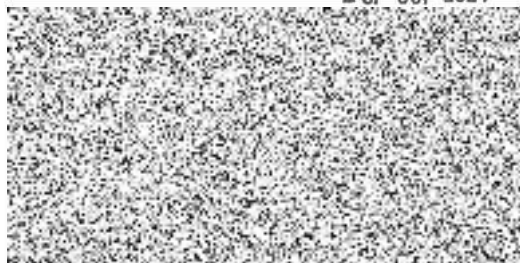

V Moravské Třebové dne 28. 08. 2024



Nedílnou součástí dodatku je:

Příloha č. 1: Změnový list – položkový rozpočet změn

Položkový rozpočet

S:	2024	Město
O:	03	MŠ, Piaristická
R:	202404	Venkovní schodiště a rampa

P.č.	Číslo položky	Název položky	MJ	Množství	Cena / MJ	Celkem	Cen. soustava / platnost	Cenová úroveň	
Díl: 1		Zemní práce					27 432,00		
1	111201101R00	Odstranění křovin i s kořeny na ploše do 1000 m2 včetně odvozu a likvidace <i>Skutečnost 10*3</i>	m2	30,00000	79,20	2 376,00	RTS 24/ I	RTS 24/ I	
				30,00000					
1	113106211R00	Rozebrání dlažeb z velkých kostek v kam. těženém PD: -2,7 <i>Skutečnost-napojení: 6*1</i>	m2	3,30000	59,00	194,70	RTS 24/ I	RTS 24/ I	
				-2,70000					
				6,00000					
2	120001101R00	Příplatek za ztížení vykopávky - ruční odkopávka <i>Odkopávka rampa: 12*1,2*0,3</i>	m3	4,32000	745,00	3 218,40	RTS 24/ I	RTS 24/ I	
				4,32000					
3	122301101R00	Odkopávky nezapažené v hor. 4 do 100 m3 <i>Odkopávka rampa: 12*1,2*0,3</i>	m3	4,32000	488,00	2 073,60	RTS 24/ I	RTS 24/ I	
				4,32000					
4	130901122RT1	Bourání konstrukcí z betonu prokl.kam.ve vykopávk., pneumatickým kladivem <i>Skutečnost</i>	m3	3,24000	7 050,00	22 842,00	RTS 24/ I	RTS 24/ I	
				3,24000					
5	130901121RT1	Bourání konstrukcí z betonu prokl.kam.ve vykopávk., pneumatickým kladivem <i>Skutečnost betonový základ : 2*0,5*0,4</i>	m3	0,40000	9 035,00	3 614,00	RTS 24/ I	RTS 24/ I	
				0,40000					
6	139601102R00	Ruční výkop jam, rýh a šachet v hornině tř. 3	m3	-3,64000	1 557,00	-5 667,48	RTS 24/ I	RTS 24/ I	
				-3,24000					
				-0,40000					
7	162501101R00	Vodorovné přemístění výkopku z hor.1-4 do 2500 m	m3	-3,64000	149,00	-542,36	RTS 24/ I	RTS 24/ I	
				-3,24000					
				-0,40000					
8	162201203R00	Vodorovné přemíst. výkopku, kolečko hor.1-4, do 10m	m3	-0,25854	303,00	-78,34	RTS 24/ I	RTS 24/ I	
9	162201210R00	Příplatek za další.10 m, kolečko, výkop. z hor.1- 4	m3	-0,51708	268,00	-138,58	RTS 24/ I	RTS 24/ I	
10	167101201R00	Nakládání výkopku z hor. 1 + 4 - ručně	m3	-0,25854	879,00	-227,26	RTS 24/ I	RTS 24/ I	
14	199000005R00	Poplatek za skládku zeminy 1- 4, č. dle katal. odpadů 17 05 04	t	-0,46537	500,00	-232,69	RTS 24/ I	RTS 24/ I	
Díl: 5		Komunikace					4 411,32		
30	564831111RT4	Podklad ze šterkodrti po ztuhnutí tloušťky 10 cm šterkodrtí frakce 0-63 mm <i>Skutečnost pod schodiště: 3*(2,5+2,1)</i>	m2	13,80000	130,00	1 794,00	RTS 24/ I	RTS 24/ I	
				13,80000					
31	591111111R00	Kladení dlažby velké kostky,lože z kamen.tl. 5 cm viz. pol. č.11	m2	3,30000	629,00	2 075,70	RTS 24/ I	RTS 24/ I	
				3,30000					
32	591141111R00	Kladení dlažby velké kostky, lože z MC tl. 5 cm <i>Skutečnost dvojlínka do MC: 1,7*0,3</i>	m2	0,51000	1 062,00	541,62	RTS 24/ I	RTS 24/ I	
				0,51000					
Díl: 99		Staveništní přesun hmot					751,66		
50	998223011R00	Přesun hmot, pozemní komunikace, kryt dlážděný	t	2,48400	302,60	751,66	RTS 24/ I	RTS 24/ I	
Díl: M21		Elektroinstalace					5 420,00		
51	RM21.1	Úprava elektroinstalace ve skladu <i>Demontáž vypínač, zásuvka, posun vedení, nová zásuvka, kabel - dodávka, montáž</i>	kpl.	1,00000	2 000,00	2 000,00	RTS 24/ I	RTS 24/ I	
				1,00000					
51	RM21.2	Zasekání kabelového vedení na budově, napojení telefon <i>Demontáž vypínač, zásuvka, posun vedení, nová zásuvka, kabel - dodávka, montáž</i>	kpl.	1,00000	2 500,00	2 500,00	RTS 24/ I	RTS 24/ I	
				1,00000					
51	RM21.3	Kabelová chránička, dodávka montáž, zemní práce	m	8,00000	115,00	920,00	RTS 24/ I	RTS 24/ I	
Díl: M23		Montáže potrubí					3 348,00		
51	722176114R00	Montáž plastového vodovodního potrubí,D 25 mm včetně tvarovek	m	18,00000	186,00	3 348,00	RTS 24/ I	RTS 24/ I	
Díl: 767		Konstrukce zámečnické					10 112,80		
59	767200001RA0	Zábradlí schodištvé, madlo, nátěry PD: 149,76 kg---160,67 Kč/kg---24062,50 Kč <i>Skutečnost 212,7 kg---160,67 Kč/kg---34175,30 Kč</i>	kpl.	1,00000	10 112,80	10 112,80	RTS 24/ I	Indiv	
					-24 062,50				
				34 175,30					
Díl: D96		Přesuny suti a vybouraných hmot					15 069,60		
60	979082315R00	Vodorovná doprava suti a hmot po suchu do 3000 m Odpočet dlažby: 0 <i>Skutečnost: 3.24*2.4</i>	t	8,73600	123,00	1 074,53	RTS 24/ I	RTS 24/ I	
				0,00000					
				7 77800					
61	979094211R00	Nakládání nebo překládání vybourané suti	t	8,73600	334,00	2 917,82	RTS 24/ I	RTS 24/ I	
					1 112,80				

Položkový rozpočet

S:	2024	Město
O:	03	MŠ, Piaristická
R:	202404	Venkovní schodiště a rampa

P.č.	Číslo položky	Název položky	MJ	Množství	Cena / MJ	Celkem	Cen. soustava / platnost	Cenová úroveň
		Skutečnost betonový základ : 2*0,5*0,4*2,4		0,96000				
62	979082111R00	Vnitrostaveništní doprava sutí do 10 m	t	8,73600	392,00	3 424,51	RTS 24/ I	RTS 24/ I
63	979082121R00	Příplatek k vnitrost. dopravě sutí za dalších 5 m	t	34,94400	44,00	1 537,54	RTS 24/ I	RTS 24/ I
64	979990107R00	Poplatek za uložení sutí - směs betonu, cihel, dřeva, skupina odpadu 170904	t	8,73600	700,00	6 115,20	RTS 24/ I	Indiv

Celkem	66 545,38
---------------	------------------

Poznámky uchazeče k zadání

Položkový rozpočet

S:	2024	Město
O:	03	MŠ, Piaristická
R:	01	Chodník ze zámkové dlažby

P.č.	Číslo položky	Název položky	MJ	Množství	Cena / MJ	Celkem	Cen. soustava / platnost	Cenová úroveň
Díl: 5		Komunikace				7 317,00		
1	596291111R00	Řezání zámkové dlažby tl. 60 mm	m	27,00000	271,00	7 317,00	RTS 24/ I	RTS 24/ I
Díl: D96		Přesuny suti a vybouraných hmot				-3 476,35		
21	979082315R00	Vodorovná doprava suti a hmot po suchu do 3000 m	t	-4,22400	123,00	-519,55	RTS 24/ I	RTS 24/ I
25	979990107R00	Poplatek za uložení suti - směs betonu, cihel, dřeva, skupina odpadu 170904	t	-4,22400	700,00	-2 956,80	RTS 24/ I	Indiv

Celkem	3 840,65
---------------	-----------------

Poznámky uchazeče k zadání

