

Vyřizuje:

Mobil:

E-mail:

Datum: 23.8.2024

**MŽT Stavitelství a.s.**

Suderova 2024/8, Mariánské Hory

709 00 Ostrava

IČO: 27762157 DIČ: CZ27762157

Ve smyslu Rámcové dohody č. E635-S-62/2024 u Vás objednááme údržbové a opravné práce na odstranění závad ze stanovisek HZS a KHS pro vystavení souhlasu k proběhlé stavební činnosti ve výpravní budově žst. Holešov (IC6000383457), dle nabídkového listu č.134/2024 ze dne 20.8.2024.

**Zakázka :** E218H102ZNK

**Dohodnutá cena:** 90 201,93 Kč (bez DPH)

**Termín:** září 2024

**Jedná se o činnost v režimu OUA:** P24635230004

přednosta SPS OŘ Ostrava

Příloha: Požadavek ze dne 3.5.2024  
Nabídkový list č. 134/2024 ze dne 20.8.2024  
Půdorys PBR + foto

Vyplní zadavatel a odešle zhotoviteli:

**Požadavek na zajištění operativní činnosti, údržby, opravy  
a servisu objektů ve správě OŘ Ostrava**

číslo **134/2024**

Kategorie požadavku:

Operativní činnost	<input checked="" type="checkbox"/>
Údržba	<input type="checkbox"/>
Oprava	<input type="checkbox"/>
Servis	<input type="checkbox"/>

Kategorie objektu :

A	<input checked="" type="checkbox"/>
B	<input type="checkbox"/>
C	<input type="checkbox"/>

Zakázka:

E216H1821ZN8

Škodní událost ANO/NE

NE

Název objektu:

Holešov - výpravní budova č.p. 760

Inventurní číslo, číslo SAP:

IC6000383457

Popis zjištěné závady

GPS souřadnice

49.3271238N, 17.5709136E

**Údržba požárních a hygienických komponentů**

Na chodbě k veřejným WC dodat v SDK podhledu požární mřížku s odolností požárního stropu, stávající nevyhovující plastová, včetně certifikátu, dokladu o montáži a oprávnění firmy k montáži.

Ve vestibulu demontovat svítidlo únikového východu nad východem ke kolejišti napájeného z el. rozvodu a přemístit na opačnou stranu nad východem z vestibulu do přednádražního prostoru dle PŘ se zapojením na el. rozvod.

V komerčním prostoru provozovny stravovacích služeb doplnit na stěnu s přípravou zařizovacích předmětů pracovní dřež a umyvadlo s pracovní deskou a omyvatelným povrchem stěn.

Žádám o realizaci + zaslání návrhu provedení sestavy zař. předmětů a následně o zaslání nabídky dle skutečných nákladů, místní šetření se uskutečnilo ve středu 17.4. v 8,30 hod.

Návrh harmonogram postupu prací: květen 2024

Příloha: půdorys + foto 4x

Vzdálenost v KM

47

Požadavek zpracoval:

datum:

podpis

03.05.2024

Požadavek schválil:

podpis:

datum:

Požadavek odeslal zhotoviteli:

datum a čas:

telefon, email, jiný způsob.:

03.05.2024

vyplní zhotovitel a zašle obratem informací zpět zadavateli

Požadavek přijal :

datum a čas:

03.05.2024 v 9:40

Kontaktní osoba pro zajištění opravy

tel., email:

Termín dodání cenové nabídky objednateli:

Dodání nabídky

13.05.2024

03.05.2024

Návrh termínu na zahájení a ukončení prací /je-li možné stanovit/

Termíny budou dle TZ uvedeny v cenové nabídce

## NABÍDKOVÝ LIST

Číslo zakázky	134-2024		
Název majetku	Holešov - výpravní budova č.p. 760	inventární číslo	IC6000383457
zahájení prací	29.05.2024	ukončení prací	16.08.2024

**popis prací**  
**Požadavek - Údržba požárních a hygienických komponentů:**  
 Na chodbě k veřejným WC dodat požární mřížku a osadit do stěny, včetně certifikátu, dokladu o montáži a oprávnění firmy k montáži.  
 Stávající nevyhovující plastovou mřížku demontovat a vzniklý otvor nahradit protipožárním SDK a vymalovat.  
 Ve vestibulu demontovat svítidlo únikového východu nad východem ke kolejišti napájeného z el. rozvodu a přemístit na opačnou stranu nad východem z vestibulu do přednádražního prostoru dle PBR se zapojením na el. rozvod. K požárním dveřím dodat certifikát, doklad o montáži a oprávnění firmy k montáži.  
 V komerčním prostoru provozovny stravovacích služeb doplnit na stěnu s přípravou zařizovacích předmětů pracovní dřez a umyvadlo s pracovní deskou a omyvatelným povrchem stěn.

Žádám o realizaci + zaslání návrhu provedení sestavy zař. předmětů a následně o zaslání nabídky dle skutečných nákladů, **místní šetření se uskutečnilo ve středu 17.4. v 8,30 hod.**

**Návrh harmonogramu postupu prací:** květen 2024  
**Příloha:** půdorys + foto 4x

### SOUPIS PRACÍ A VÝKONŮ

Označení položky	NÁZEV POLOŽKY	MJ	cena za MJ	počet MJ	CENA	pozn.
	<b>Základní rozpočtové náklady</b>					
	HSV					
	PSV					
	viz položkový rozpočet					
	<b>SOUČET ZRN</b>					
	<b>Vedlejší rozpočtové náklady</b>					
	VRN					
	viz položkový rozpočet					
	<b>SOUČET VRN</b>					
	<b>SOUČET ZRN + VRN</b>					
	<b>PŘIRÁŽKA/ZVYHODNĚNÍ</b>		<b>0,93</b>	47		
	<b>Cena za zakázku celkem</b>				<b>90 201,93</b>	

za zhotovitele vyhotovil

za objednatele převzal

dne

dne

podpis

podpis

razítko

razítko

## REKÁPITULACE OBJEKTŮ STAVBY A SOUPISŮ PRACÍ

Kód: 134

Stavba: 134 Holešov - výpravní budova č.p. 760

Místo:

Datum:

Zadavatel:

Projektant:

Zhotovitel:

Zpracovatel:

Kód	Popis	Cena bez DPH [CZK]	Cena s DPH [CZK]
-----	-------	--------------------	------------------

### Náklady z rozpočtů

- 01 údržba požárních a hygienických komponentů
- 02 VRN

# SOÚPIS PRACÍ

Stavba:

134 Holešov - výpravní budova č.p. 760

Objekt:

01 - údržba požárních a hygienických komponentů

Místo:

Datum:

Zadavatel:

Projektant:

Zhotovitel:

Zpracovatel:

PČ	Typ	Kód	Popis	MJ	Množství	J.cena [CZK]	Cena celkem [CZK]
----	-----	-----	-------	----	----------	--------------	-------------------

## Náklady soupisu celkem

### D HSV Práce a dodávky HSV

#### D 6 Úpravy povrchů, podlahy a osazování výplní

1	K	612325223	Vápenocementová štuková omítka malých ploch přes 0,25 do 1 m2 na stěnách	kus			
---	---	-----------	--	-----	--	--	--

#### D 9 Ostatní konstrukce a práce, bourání

2	K	949101112	Lešení pomocné pro objekty pozemních staveb s lešeňovou podlahou v přes 1,9 do 3,5 m zatížení do 150 kg/m2	m2			
---	---	-----------	--	----	--	--	--

3	K	952901111	Vyčištění budov bytové a občanské výstavby při výšce podlaží do 4 m	m2			
---	---	-----------	---	----	--	--	--

4	K	971033341	Vybourání otvorů ve zdivu cihelném pl do 0,09 m2 na MVC nebo MV tl do 300 mm	kus			
---	---	-----------	--	-----	--	--	--

vv průchod do pohledu

vv 1

5	K	971033441	Vybourání otvorů ve zdivu cihelném pl do 0,25 m2 na MVC nebo MV tl do 300 mm	kus			
---	---	-----------	--	-----	--	--	--

vv mřížka

vv 1

#### D 997 Přesun sutě

6	K	997013211	Vnitrostaveništní doprava suti a vybouraných hmot pro budovy v do 6 m ručně	t			
---	---	-----------	---	---	--	--	--

7	K	997013219	Příplatek k vnitrostaveništní dopravě suti a vybouraných hmot za zvětšenou dopravu suti ZKD 10 m	t			
---	---	-----------	--	---	--	--	--

vv 0,256\*5 'Přepočtené koeficientem množství

8	K	997013501	Odvoz suti a vybouraných hmot na skládku nebo meziskládku do 1 km se složením	t			
---	---	-----------	---	---	--	--	--

9	K	997013509	Příplatek k odvozu suti a vybouraných hmot na skládku ZKD 1 km přes 1 km	t			
---	---	-----------	--	---	--	--	--

vv 0,256\*46 'Přepočtené koeficientem množství

10	K	997013609	Poplatek za uložení na skládce (skládkovné) stavebního odpadu ze směsí nebo oddělených frakcí betonu, cihel a keramických výrobků kód odpadu 17 01 07	t			
----	---	-----------	---	---	--	--	--

vv 0,256-0,062

11	K	997013812	Poplatek za uložení na skládce (skládkovné) stavebního odpadu na bázi sádry kód odpadu 17 08 02	t			
----	---	-----------	---	---	--	--	--

12	K	997221612	Nakládání vybouraných hmot na dopravní prostředky pro vodorovnou dopravu	t			
----	---	-----------	--	---	--	--	--

### D PSV Práce a dodávky PSV

#### D 725 Zdravotechnika - zařizovací předměty

13	K	725211661	Umyvadlo keramické bílé zápusné šířky 600 mm připevněné do desky	soubor			
----	---	-----------	--	--------	--	--	--

14	K	725319111	Montáž dřezu ostatních typů	soubor			
----	---	-----------	-----------------------------	--------	--	--	--

15	M	55231080	dřez nerez vestavný matný	kus			
----	---	----------	---------------------------	-----	--	--	--

16	K	725822611	Baterie umyvadlová stojánková páková bez výpusti	soubor			
----	---	-----------	--	--------	--	--	--

17	K	725829111	Montáž baterie stojánkové dřezové G 1/2"	kus			
----	---	-----------	--	-----	--	--	--

18	M	55143181	baterie dřezová páková stojánková do 1 otvoru s otáčivým ústím	kus			
----	---	----------	--	-----	--	--	--

19	M	55190003	flexi hadice ohebná sanitární D 9x13mm FF 1/2" 500mm	m			
----	---	----------	--	---	--	--	--

20	K	725861102	Zápachová uzávěrka pro umyvadla DN 40	kus			
----	---	-----------	---------------------------------------	-----	--	--	--

21	K	721174042	Potrubí kanalizační z PP přípojovací DN 40	m			
----	---	-----------	--	---	--	--	--

22	K	725862113	Zápachová uzávěrka pro dřezu s přípojkou pro pračku nebo myčku DN 40/50	kus			
----	---	-----------	---	-----	--	--	--

PČ	Typ	Kód	Popis	MJ	Množství	J.cena [CZK]	Cena celkem [CZK]
23	K	998725311	Přesun hmot procentní pro zařizovací předměty ruční v objektech v do 6 m	%			
D 741			Elektroinstalace - silnoproud				
24	K	74137202R	Demontáž a montáž nouzového osvětlení uníkový východ, propojení elektroinstalace v zateplení půdy včetně materiálu	soub			
25	K	998741311	Přesun hmot procentní pro silnoproud ruční v objektech v do 6 m	%			
D 751			Vzduchotechnika				
26	K	751510042	Vzduchotechnické potrubí z pozinkovaného plechu kruhové spirálně vinutá trouba bez příruby D přes 100 do 200 mm	m			
27	K	75151446R	Montáž přechodu z mřížky osově nebo pravoúhlé do plechového potrubí kruhového s přírubou D přes 100 do 200 mm	kus			
28	M	M01	<i>přechod čtyřhraný na plechové potrubí D160mm</i>	kus			
29	K	998751311	Přesun hmot procentní pro vzduchotechniku ruční v objektech v do 12 m	%			
D 762			Konstrukce tesařské				
30	K	762811921	Vyřezání části záklopu nebo podbíjení stropu z prken tl do 32 mm pl jednotlivě do 0,25 m2	kus			
31	K	762812931	Zabednění části záklopu stropu prkny tl do 32 mm pl jednotlivě do 0,25 m2	m2			
32	K	998762311	Přesun hmot procentní pro kce tesařské ruční v objektech v do 6 m	%			
D 763			Konstrukce suché výstavby				
33	K	763101856	Vyřezání otvoru v SDK desce v podhledu nebo podkroví jednoduché opláštění přes 0,25 do 0,5 m2	kus			
34	K	763132972	Vyspravení SDK podhledu, podkroví pl přes 0,5 do 1 m2 deska 1xDF 12,5	kus			
35	K	767584811	Demontáž podhledu vzduchotechnické mřížky	kus			
36	K	763131911	Zhotovení otvoru vel. do 0,1 m2 v SDK podhledu a podkroví s vyztužením profily	kus			
37	K	763132952	Vyspravení SDK podhledu, podkroví pl přes 0,25 do 0,5 m2 deska 1xDF 12,5	kus			
38	K	763172477	Montáž dvířek revizních protipožárních SDK kci ostatních vel. do 0,16 m2 pro podhledy	kus			
39	M	M02	<i>dvířka revizní protipožární pro podhledy EI 30 200x200 mm</i>	kus			
40	K	998763511	Přesun hmot procentní pro konstrukce montované z desek ruční v objektech v do 6 m	%			
D 766			Konstrukce truhlářské				
41	K	766811213R	Montáž sestavy pracovních a zádových desek	soub.			
42	M	607222	<i>sestava pracovních a zádových desek, včetně lišt, hran a spojovacího materiálu</i>	soub			
43	K	766811221	Příplatek k montáži kuchyňské pracovní desky za vyřezání otvoru	kus			
44	K	011514000	Stavebně-technický průzkum-zaměření a návrh kuchyňské linky	soub.			
45	K	766811223	Příplatek k montáži kuchyňské pracovní desky za usazení dřezu	kus			
46	K	998766311	Přesun hmot procentní pro kce truhlářské ruční v objektech v do 6 m	%			
D 767			Konstrukce zámečnické				
47	K	76781011R	Montáž mřížek větracích protipožárních čtyřhranných průřezu přes 0,04 do 0,09 m2 do stěny	kus			
48	M	M03	<i>mřížka stěnová kovová protipožární 300x205mm EI30</i>	kus			
49	K	998767311	Přesun hmot procentní pro zámečnické konstrukce ruční v objektech v do 6 m	%			
D 784			Dokončovací práce - malby a tapety				
50	K	784111001	Oprášení (ometení) podkladu v místnostech v do 3,80 m	m2			
51	K	619991001	Zakrytí podlahy fólií	m2			
52	K	619991005	Zakrytí stěny fólií	m2			
53	K	619991011	Obalení samostatných konstrukcí a prvků fólií	m2			

PČ	Typ	Kód	Popis	MJ	Množství	J.cena [CZK]	Cena celkem [CZK]
54	K	784181121	Hloubková jednonásobná bezbarvá penetrace podkladu v místnostech v do 3,80 m	m2			
55	K	784211111	Dvojnásobné bílé malby ze směsí za mokra velmi dobře oděruvzdorných v místnostech v do 3,80 m	m2			

# SOUPIS PRACÍ

Stavba:

134 Holešov - výpravní budova č.p. 760

Objekt:

**02 - VRN**

Místo:

Datum:

Zadavatel:

Projektant:

Zhotovitel:

Zpracovatel:

PČ	Typ	Kód	Popis	MJ	Množství	J.cena [CZK]	Cena celkem [CZK]
----	-----	-----	-------	----	----------	--------------	-------------------

## Náklady soupisu celkem

D		HZS	Hodinové zúčtovací sazby				
1	K	HZS4231	Inženýrská činnost - vyhotovení prováděcích rozpočtů	hod			
2	K	HZS4232	Inženýrská činnost - místní šetření	hod			
D		VRN	Vedlejší rozpočtové náklady				
3	K	071002000	Provoz investora, třetích osob	dny			



## HARMONOGRAM

<b>Číslo zakázky</b>	134-2024		
<b>Název majetku</b>	Holešov - výpravní budova č.p. 760	<b>inventární číslo</b>	IC6000383457
zahájení prací	viz níže	ukončení prací	16.08.2024
<b>popis prací</b>	<b>termín</b>		
<b>Požadavek - Údržba požárních a hygienických komponentů:</b>			
Přemístění svítidla únikového východu	do 7 dnů		
Objednání kuchyňské sestavy a její výroba	6 až 8 týdnů		
Montáž kuchyňské sestavy včetně baterie, dřezu a umyvadla	do 9 týdnů		
Protipožární mřížka výroba a montáž	do 10 týdnů		
Maličské práce, malba, natěračské práce	9 a 10 týden		
Předání stavby	do 16.08 2024		

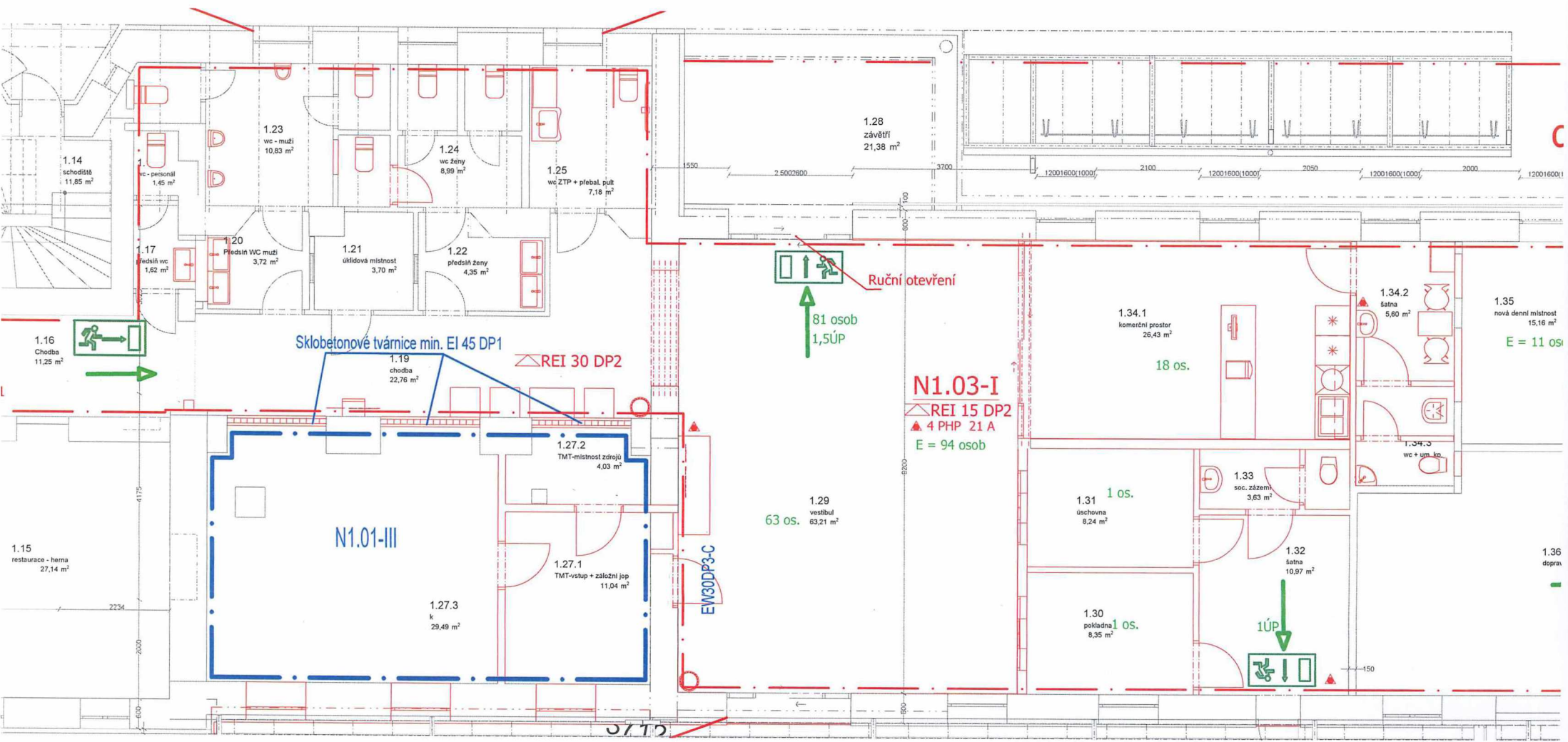

1.14 schodiště 11,85 m<sup>2</sup>

1.23 wc - muži 10,83 m<sup>2</sup>

1.24 wc ženy 8,99 m<sup>2</sup>

1.25 wc ZTP + přebal. sálk 7,18 m<sup>2</sup>

1.28 závěšty 21,38 m<sup>2</sup>

1.17 předst. wc 1,62 m<sup>2</sup>

1.20 předst. WC muži 3,72 m<sup>2</sup>

1.21 uklídná místnost 3,70 m<sup>2</sup>

1.22 předst. ženy 4,35 m<sup>2</sup>

1.16 Chodba 11,25 m<sup>2</sup>

Sklobetonové tvárnice min. EI 45 DP1

1.19 chodba 22,76 m<sup>2</sup>

REI 30 DP2

81 osob  
1,5ÚP

Ruční otevření

N1.03-I  
REI 15 DP2  
4 PHP 21 A  
E = 94 osob

1.34.1 komerční prostor 26,43 m<sup>2</sup>

18 os.

1.34.2 šatna 5,80 m<sup>2</sup>

1.35 nová denní místnost 15,16 m<sup>2</sup>  
E = 11 os

1.15 restaurace - herna 27,14 m<sup>2</sup>

N1.01-III

1.27.2 TMT-místnost zdrojů 4,03 m<sup>2</sup>

1.29 vestibul 63,21 m<sup>2</sup>  
63 os.

1.27.1 TMT-vstup + záložní jop 11,04 m<sup>2</sup>

1.27.3 k 29,49 m<sup>2</sup>

EW80DP3-C

1.31 1 os. úschovna 8,24 m<sup>2</sup>

1.33 soc. zázemí 3,63 m<sup>2</sup>

1.34.3 wc + um. kp

1.36 doprava

1.30 pokladna 1 OS. 8,35 m<sup>2</sup>

1.32 šatna 10,97 m<sup>2</sup>

1ÚP

