

VÝKAZ DOSAVADNÍHO A NOVÉHO STAVU ÚDAJŮ KATASTRU NEMOVITOSTÍ

Dosavadní stav				Nový stav										
značení pozemku arc. číslem	Výměra parcely		Druh pozemku	Označení pozemku parc. číslem	Výměra parcely		Druh pozemku	Typ stavby	Způsob určení výměr	Porovnání se stavem evidence právních vztahů				
	ha	m ²	Způsob využití		ha	m ²	Způsob využití	Způsob využití		Díl přechází z pozemku označeného v katastru nemovitostí	dřívejší poz. evidenci	Číslo listu vlastnictví	Výměra dílu	
												ha	m ²	
3705											3705			3177

Druh věcného břemene A: Právo dle listiny.
Oprávněný A: Dle listiny.

Druh věcného břemene B: Právo dle listiny.
Oprávněný B: Dle listiny.

Druh věcného břemene C: Právo dle listiny.
Oprávněný C: Dle listiny.

Druh věcného břemene D: Právo dle listiny.
Oprávněný D: Dle listiny.

Seznam souřadnic (S-JTSK):

Souřadnice pro zápis do KN

Číslo bodu	Y	X	kk	Poznámka
2722-7649	482161.70	1139987.84	3	
1	482028.36	1139475.32	3	věcné břemeno
2	482020.83	1139480.29	3	věcné břemeno
3	482022.12	1139483.13	3	věcné břemeno
4	482029.75	1139478.09	3	věcné břemeno
5	482068.88	1139672.26	3	věcné břemeno
6	482064.05	1139674.79	3	věcné břemeno
7	482059.10	1139678.30	3	věcné břemeno
8	482060.82	1139680.86	3	věcné břemeno
9	482065.67	1139677.41	3	věcné břemeno
10	482070.46	1139674.92	3	věcné břemeno
40	481699.12	1139049.59	3	věcné břemeno
41	481692.91	1139046.44	3	věcné břemeno
42	481688.94	1139047.89	3	věcné břemeno
43	481696.14	1139051.54	3	věcné břemeno
44	482169.75	1139982.97	3	věcné břemeno
45	482170.15	1139986.20	3	věcné břemeno
46	482162.40	1139990.01	3	věcné břemeno
47	482161.72	1139986.91	3	věcné břemeno

GEOMETRICKÝ PLÁN	Geometrický plán ověřil autorizovaný zeměměřický inženýr	Stejnopis ověřil autorizovaný zeměměřický inženýr:
pro vymezení rozsahu věcného břemene k části pozemku	Jméno, příjmení: XXXXXXXXXX	Jméno, příjmení: XXXXXXXXXX
	Číslo položky seznamu autorizovaných zeměměřických inženýrů: 2413	Číslo položky seznamu autorizovaných zeměměřických inženýrů: 1918
	Dne: 19.6.2024 Číslo: 254/2024	Dne: 25.6.2024 Číslo: 94/2024
	Nálezitostmi a přesností odpovídá právním předpisům.	Tento stejnopis odpovídá geometrickému plánu v elektronické podobě uloženému v dokumentaci katastrálního úřadu.
yhotovitel: ValMez geo s.r.o. IČO 04410793 Hranická 93 75701 Valašské Meziříčí	Katastrální úřad souhlasí s očíslováním parcel. <div style="background-color: black; width: 100px; height: 20px; margin: 10px 0;"></div> KU pro Zlínský kraj KP Valašské Meziříčí PGP: 859/2024-836 2024.06.24 10:44:47 +02'00'	Ověření stejnopisu geometrického plánu v listinné podobě. <div style="background-color: black; width: 100%; height: 100%; margin: 10px 0;"></div>
číslo plánu: 7271-7141a/2024 kres: Vsetín bec: Rožnov pod Radhoštěm at. území: Rožnov pod Radhoštěm lapový list: Nový Jičín 2-9/31,32,33		
osavadním vlastníkům pozemků byla poskytnuta možnost seznámit se v terénu s průběhem vřhovaných nových hranic, které byly označeny edepsaným způsobem.		

Klad výkresů 3

1

2

4

II
3353/27

3705

A

1

(3,10)

4

(9,02)

(9,14)

3

(3,12)

2

3625/11

3625/76

3107

3625/77

3625/12

3706/1 →

II
3102/10

3625/75

II
3102/8

3625/74

3625/10

Q
3102/4

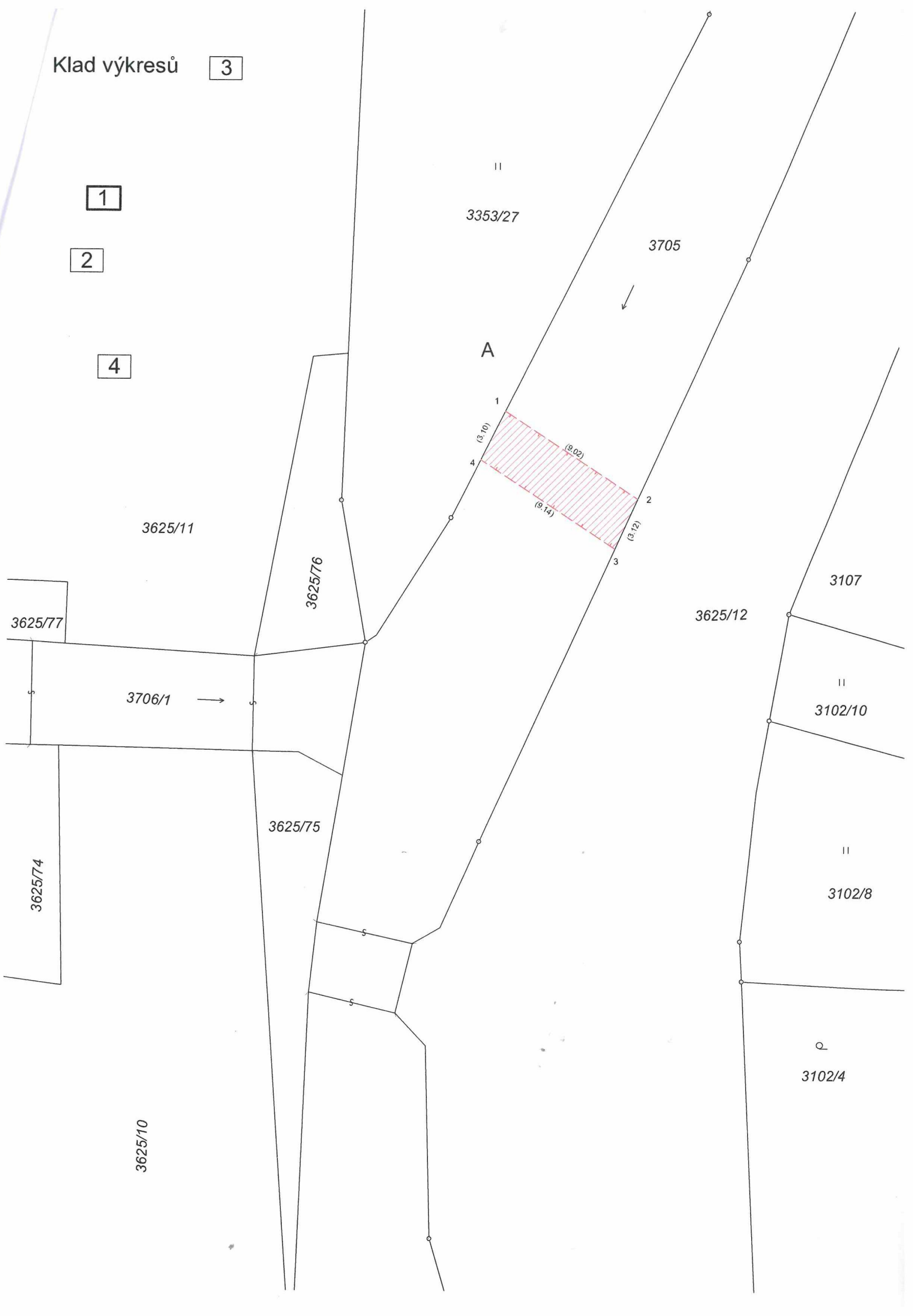

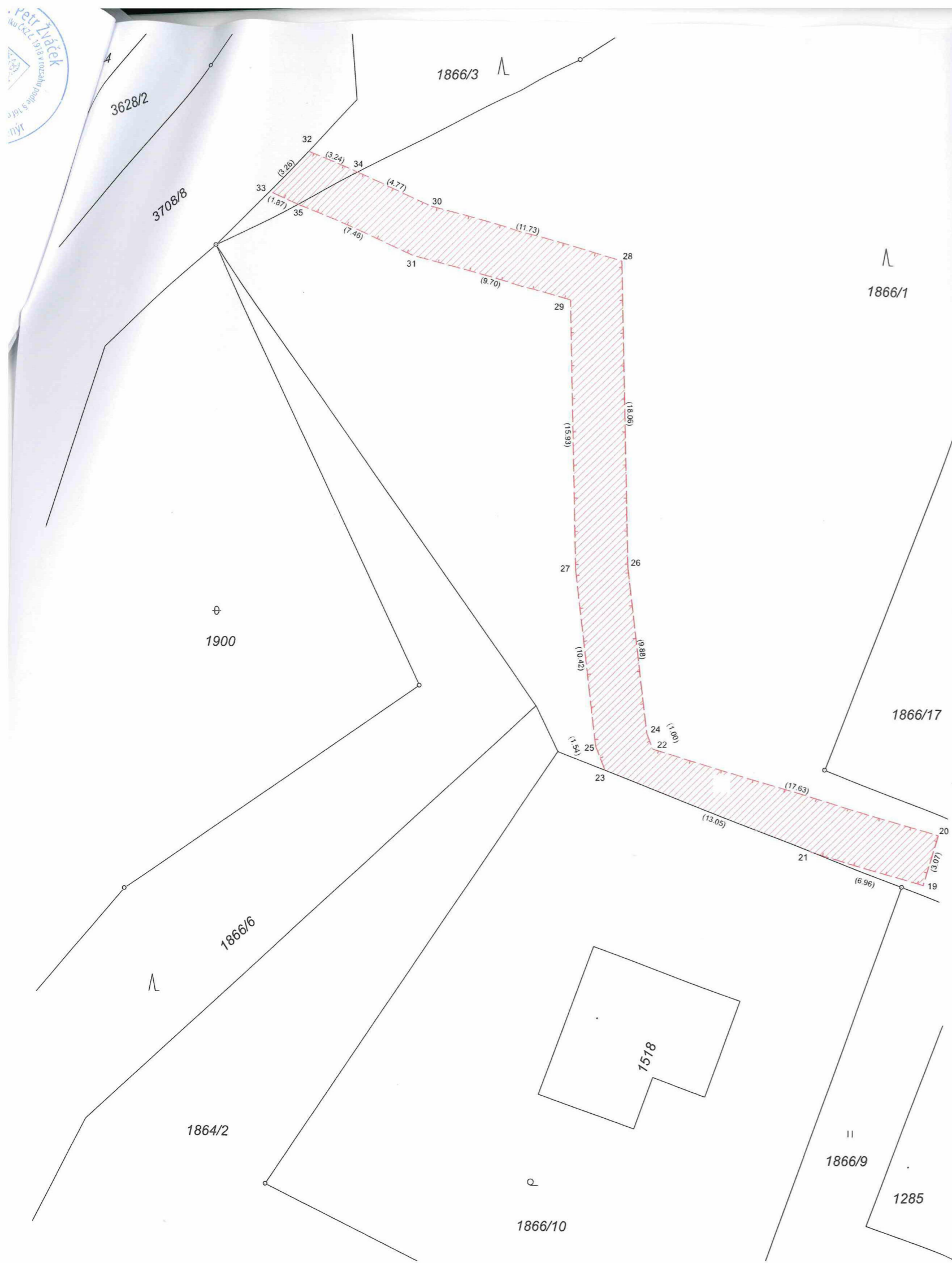

VÝKAZ DOSAVADNÍHO A NOVÉHO STAVU ÚDAJŮ KATASTRU NEMOVITOSTÍ													
Dosavadní stav				Nový stav									
Označení pozemku parc. číslem	Výměra parcely		Druh pozemku	Označení pozemku parc. číslem	Výměra parcely		Druh pozemku	Typ stavby	Způsob určení výměry	Porovnání se stavem evidence právních vztahů			
	ha	m ²	Způsob využití		ha	m ²	Způsob využití	Způsob využití	Díl přechází z pozemku označeného v katastru nemovitostí	dřívější poz. evidenci	Číslo listu vlastnictví	Výměra dílu	
											ha	m ²	
1866/1				1866/1						1866/1			3177
1866/3				1866/3						1866/3			3177

Druh věcného břemene: Právo dle listiny.
 Oprávněný: Dle listiny.

Seznam souřadnic (S-JTSK):

Souřadnice pro zápis do KN	Y	X	kk	Poznámka
19	481421.85	1140300.58	3	věcné břemeno
20	481420.99	1140297.63	3	věcné břemeno
21	481428.53	1140298.64	7	věcné břemeno
22	481437.91	1140292.69	3	věcné břemeno
23	481440.72	1140293.98	7	věcné břemeno
24	481438.29	1140291.77	3	věcné břemeno
25	481441.29	1140292.55	3	věcné břemeno
26	481439.55	1140281.97	3	věcné břemeno
27	481442.62	1140282.22	3	věcné břemeno
28	481440.15	1140263.92	3	věcné břemeno
29	481443.15	1140266.30	3	věcné břemeno
30	481451.47	1140260.84	3	věcné břemeno
31	481452.51	1140263.74	3	věcné břemeno
32	481458.79	1140257.59	3	věcné břemeno
33	481461.04	1140259.95	3	věcné břemeno
34	481455.83	1140258.90	3	průsečík
35	481459.31	1140260.72	3	průsečík

GEOMETRICKÝ PLÁN	Geometrický plán ověřil autorizovaný zeměměřický inženýr	Stejnopis ověřil autorizovaný zeměměřický inženýr:
pro vymezení rozsahu věcného břemene k části pozemku	Jméno, příjmení: [redacted]	Jméno, příjmení: [redacted]
	Číslo položky seznamu autorizovaných zeměměřických inženýrů: 2413	Číslo položky seznamu autorizovaných zeměměřických inženýrů: 1918
	Dne: 19.6.2024 Číslo: 255/2024	Dne: 25.6.2024 Číslo: 95/2024
	Náležitostmi a přesností odpovídá právním předpisům.	Tento stejnopis odpovídá geometrickému plánu v elektronické podobě uloženému v dokumentaci katastrálního úřadu.
Vyhotovitel: ValMez geo s.r.o. IČO 04410793 Hranická 93 75701 Valašské Meziříčí	Katastrální úřad souhlasí s očíslováním parcel.	Ověření stejnopisu geometrického plánu v listinné podobě.
Číslo plánu: 7271-7141b/2024	[redacted]	[redacted]
Okres: Vsetín	KÚ pro Zlínský kraj	[redacted]
Obec: Rožnov pod Radhoštěm	KP Valašské Meziříčí	[redacted]
Kat. území: Rožnov pod Radhoštěm	PGP: 860/2024-836	[redacted]
Mapový list: Vsetín 2-0/12	2024.06.24 10:45:55 +02'00'	[redacted]
Dosavadním vlastníkům pozemků byla poskytnuta možnost seznámit se v terénu s průběhem navrhovaných nových hranic, které byly označeny předepsaným způsobem.		

VÝKAZ DOSAVADNÍHO A NOVÉHO STAVU ÚDAJŮ KATASTRU NEMOVITOSTÍ

Dosavadní stav				Nový stav										
Označení pozemku parc. číslem	Výměra parcely		Druh pozemku	Označení pozemku parc. číslem	Výměra parcely		Druh pozemku	Typ stavby	Zpus. určení vymeř	Porovnání se stavem evidence právních vztahů				
	ha	m ²	Způsob využití		ha	m ²	Způsob využití	Způsob využití		Díl přechází z pozemku označeného v katastru nemovitostí	Číslo listu vlastnictví	Výměra dílu		Označení dílu
3708/8										3708/8		3177		

Druh věcného břemene A: Právo dle listiny.
Oprávněný A: Dle listiny.

Druh věcného břemene B: Právo dle listiny.
Oprávněný B: Dle listiny.

Druh věcného břemene C: Právo dle listiny.
Oprávněný C: Dle listiny.

Seznam souřadnic (S-JTSK):

Souřadnice pro zápis do KN

Číslo bodu	Y	X	kk	Poznámka
2722-6671	482068.62	1140799.80	6	
2722-7440	482144.56	1140827.08	3	
2722-7484	482148.59	1140837.91	3	
11	482147.41	1140828.53	3	věcné břemeno
12	482143.53	1140826.56	3	věcné břemeno
13	482145.36	1140838.76	3	věcné břemeno
14	482148.82	1140837.72	3	věcné břemeno
15	482073.63	1140797.39	3	věcné břemeno
16	482071.24	1140795.42	3	věcné břemeno
17	482068.33	1140799.62	6	věcné břemeno
18	482070.57	1140801.80	6	věcné břemeno
36	482454.97	1141048.62	3	věcné břemeno
37	482453.14	1141045.65	3	věcné břemeno
38	482450.28	1141050.59	3	věcné břemeno
39	482452.76	1141052.46	3	věcné břemeno

GEOMETRICKÝ PLÁN pro vymezení rozsahu věcného břemene k části pozemku	Geometrický plán ověřil autorizovaný zeměměřický inženýr	Stejnopis ověřil autorizovaný zeměměřický inženýr:
	Jméno, příjmení: [REDAKCE]	Jméno, příjmení: [REDAKCE]
	Číslo položky seznamu autorizovaných zeměměřických inženýrů: 2413	Číslo položky seznamu autorizovaných zeměměřických inženýrů: 1918
	Dne: 19.6.2024 Číslo: 256/2024	Dne: 25.6.2024 Číslo: 96/2024
Náležitostmi a přesností odpovídá právním předpisům.		Tento stejnopis odpovídá geometrickému plánu v elektronické podobě uloženému v dokumentaci katastrálního úřadu.
Vyhotovitel: ValMez geo s.r.o. IČO 04410793 Hranická 93 75701 Valašské Meziříčí Číslo plánu: 7271-7141c/2024 Okres: Vsetín Obec: Rožnov pod Radhoštěm Kat. území: Rožnov pod Radhoštěm Mapový list: Vsetín 2-0/13, Vsetín 2-0/31 Dosavadním vlastníkem pozemků byla poskytnuta možnost seznámit se v terénu s průběhem navrhovaných nových hranic, které byly označeny předepsaným způsobem.	Katastrální úřad souhlasí s ocislováním parcel. [REDAKCE] KÚ pro Zlínský kraj KP Valašské Meziříčí PGP: 861/2024-836 2024.06.24 10:47:38 +02'00'	Ověření stejnopisu geometrického plánu v listinné podobě. [REDAKCE]

Klad výkresů

" 1930/21

3708/8

2 1

3

1804/3

3626

1799/3 "

18/8

1804/4

1805/2

2684

1805/3

1799/1

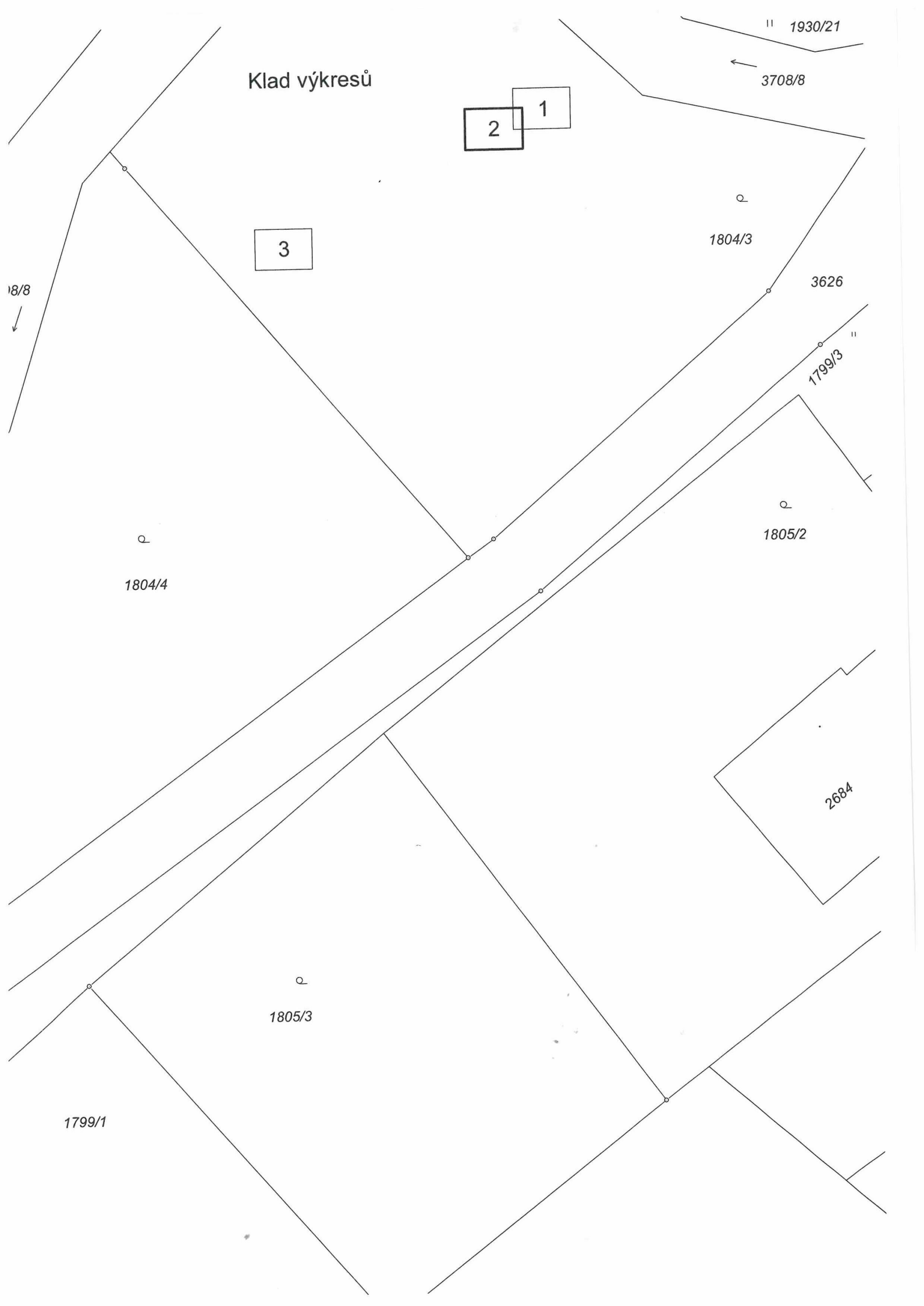

Klad výkresů

2 1

3

