

# VÝKAZ DOSAVADNÍHO A NOVÉHO STAVU ÚDAJŮ KATASTRU NEMOVITOSTÍ

Dosavadní stav				Nový stav										
Označení pozemku parcelním číslem	Výměra parcely		Druh pozemku Způsob využití	Označení pozemku parcelním číslem	Výměra parcely		Druh pozemku Způsob využití	Typ stavby Způsob využití	Způsob určení výměr	Porovnání se stavem evidence právních vztahů				
	ha	m 2			ha	m 2				Díl přechází z pozemku označeného v katastru nemovitostí	Číslo listu vlastnictví	Výměra dílu		Označení dílu
											ha	m 2		
2781/1										2781/1			1859	

Druh věcného břemene A: Právo dle listiny.  
Oprávněný: Dle listiny.

Druh věcného břemene B: Právo dle listiny.  
Oprávněný: Dle listiny.

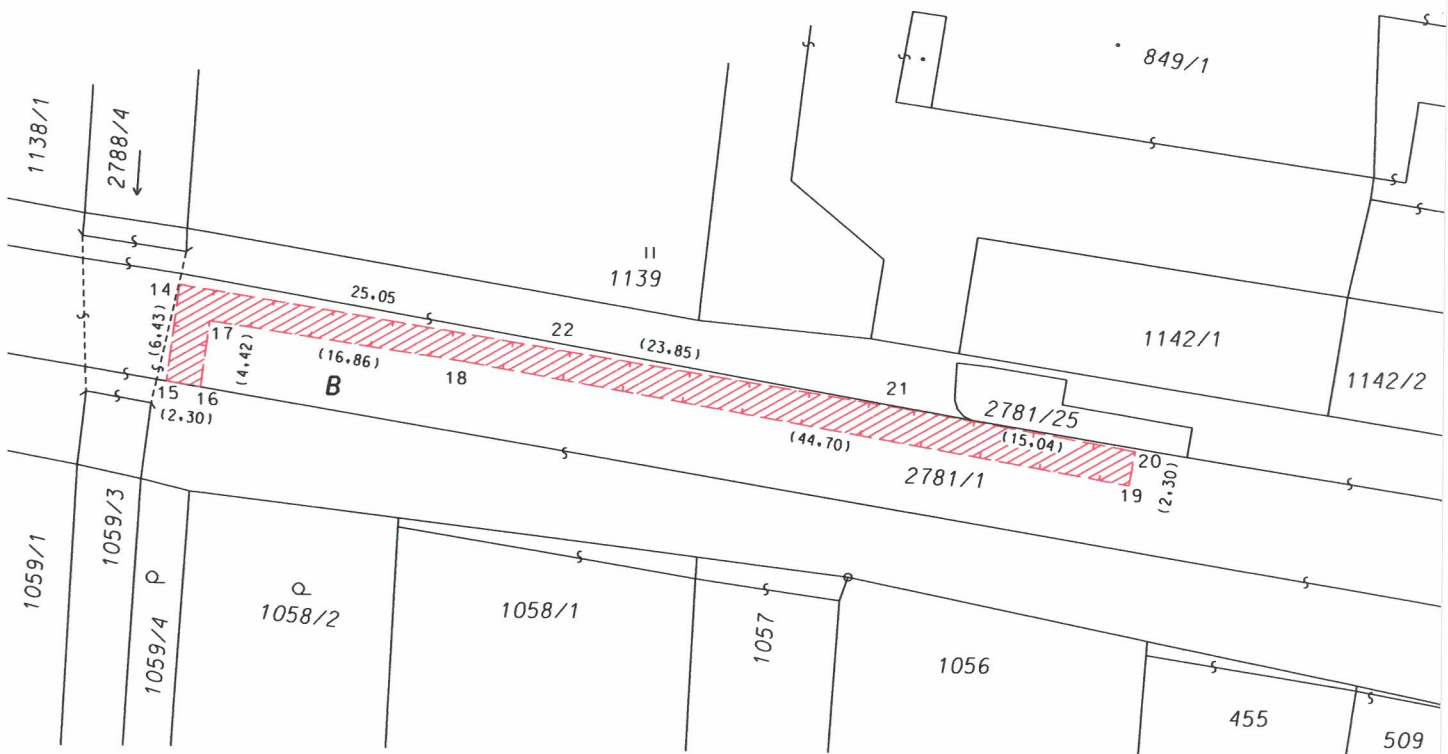

GEOMETRIČKÝ PLÁN pro vymezení rozsahu věcného břemene k části pozemku		Geometrický plán ověřil úředně oprávněný zeměměřický inženýr	Stejnopis ověřil úředně oprávněný zeměměřický inženýr
Vyhotovitel: ValMez geo s.r.o. Hranická 93, 757 01 Valašské Meziříčí IČO 044 10 793		Jméno, příjmení: <b>Ing. Petr Žváček</b>	Jméno, příjmení: <b>Ing. Jana Hanslianová</b>
Číslo plánu: 955-7106b/2016	Okres: Přerov	Číslo položky seznamu úředně oprávněných zeměměřických inženýrů: 1918/2000	Číslo položky seznamu úředně oprávněných zeměměřických inženýrů: 2714/2015
Obec: Hranice	Kat. území: Drahotuše	Dne: 18.4.2016 Číslo: 48/2016	Dne: 25-04-2016 Číslo: 1791/2016
Mapový list: Hranice na Moravě 5-4/31	Dosavadním vlastníkům pozemků byla poskytnuta možnost seznámit se v terénu s průběhem navrhovaných nových hranic, které byly označeny předepsaným způsobem.	Náležitostmi a přesností odpovídá právním předpisům.	Tento stejnopis odpovídá geometrickému plánu v elektronické podobě uloženému v dokumentaci katastrálního úřadu.
Katastrální úřad souhlasil s očíslováním parcel.		Ověření stejnopisu geometrického plánu v listinné podobě.	
KÚ pro Olomoucký kraj KP Hranice Marcela Vývodová GP-131/2016-835 2016.04.21 15:30:15 CEST			

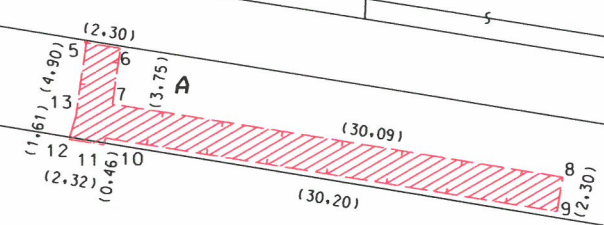
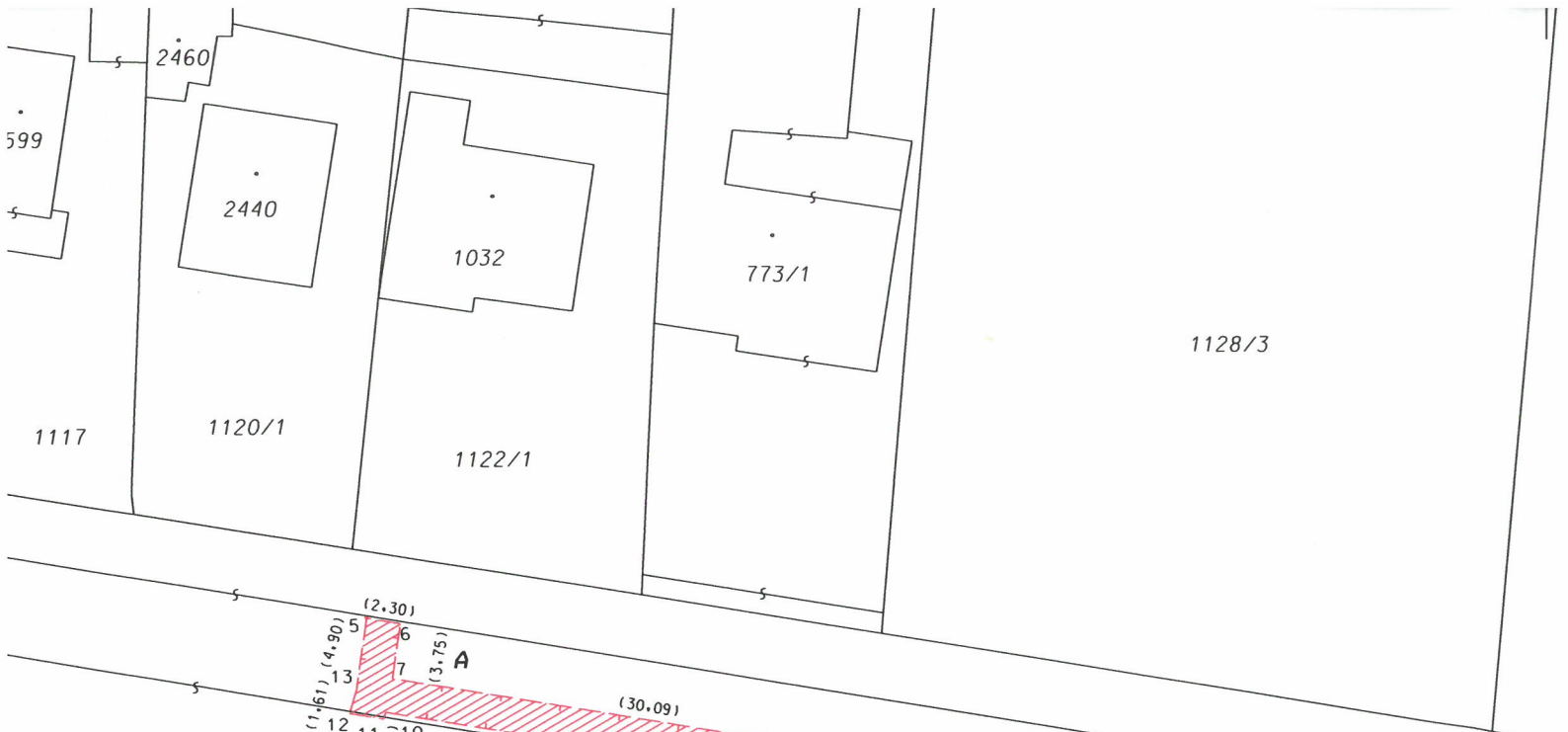

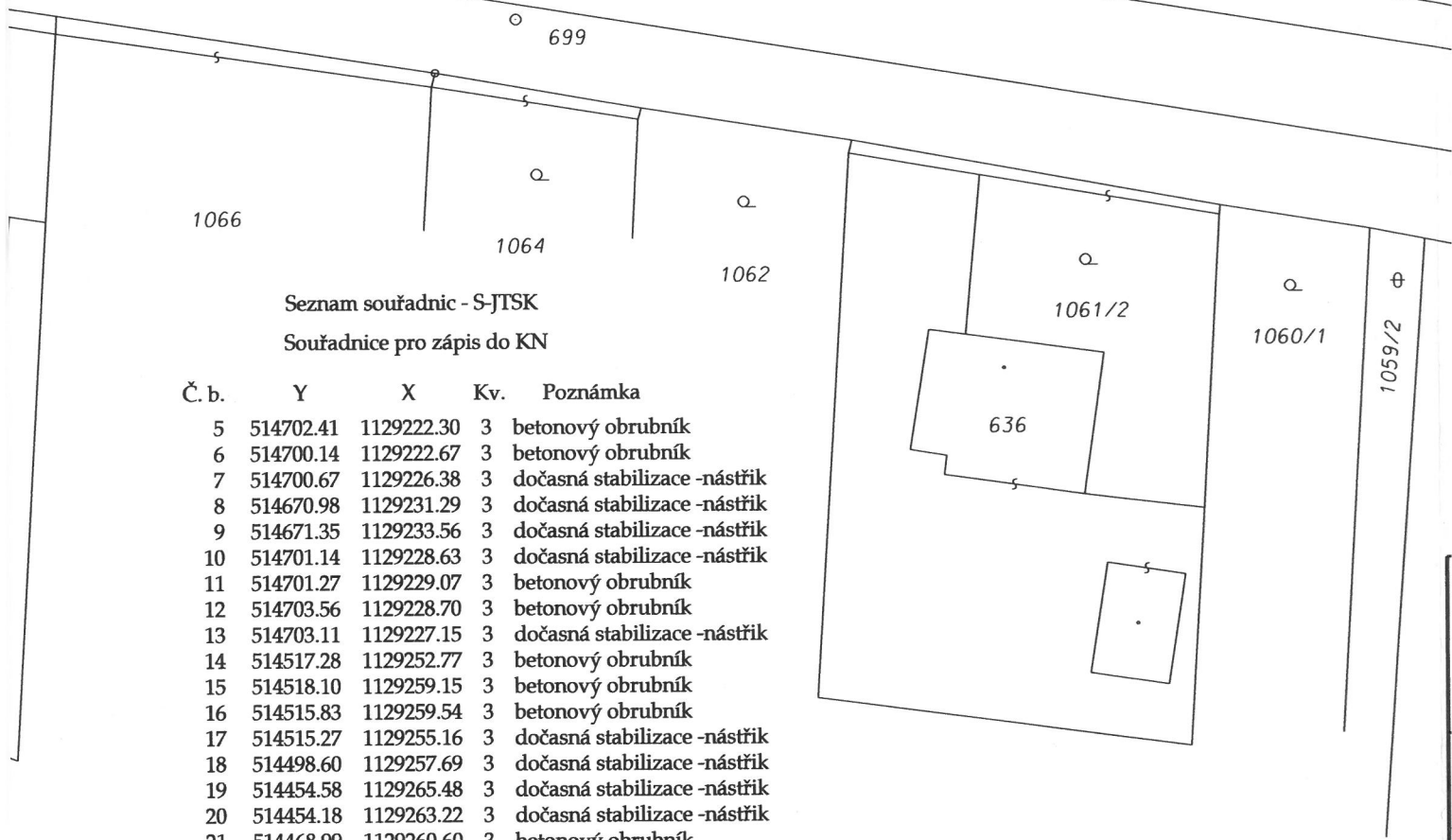
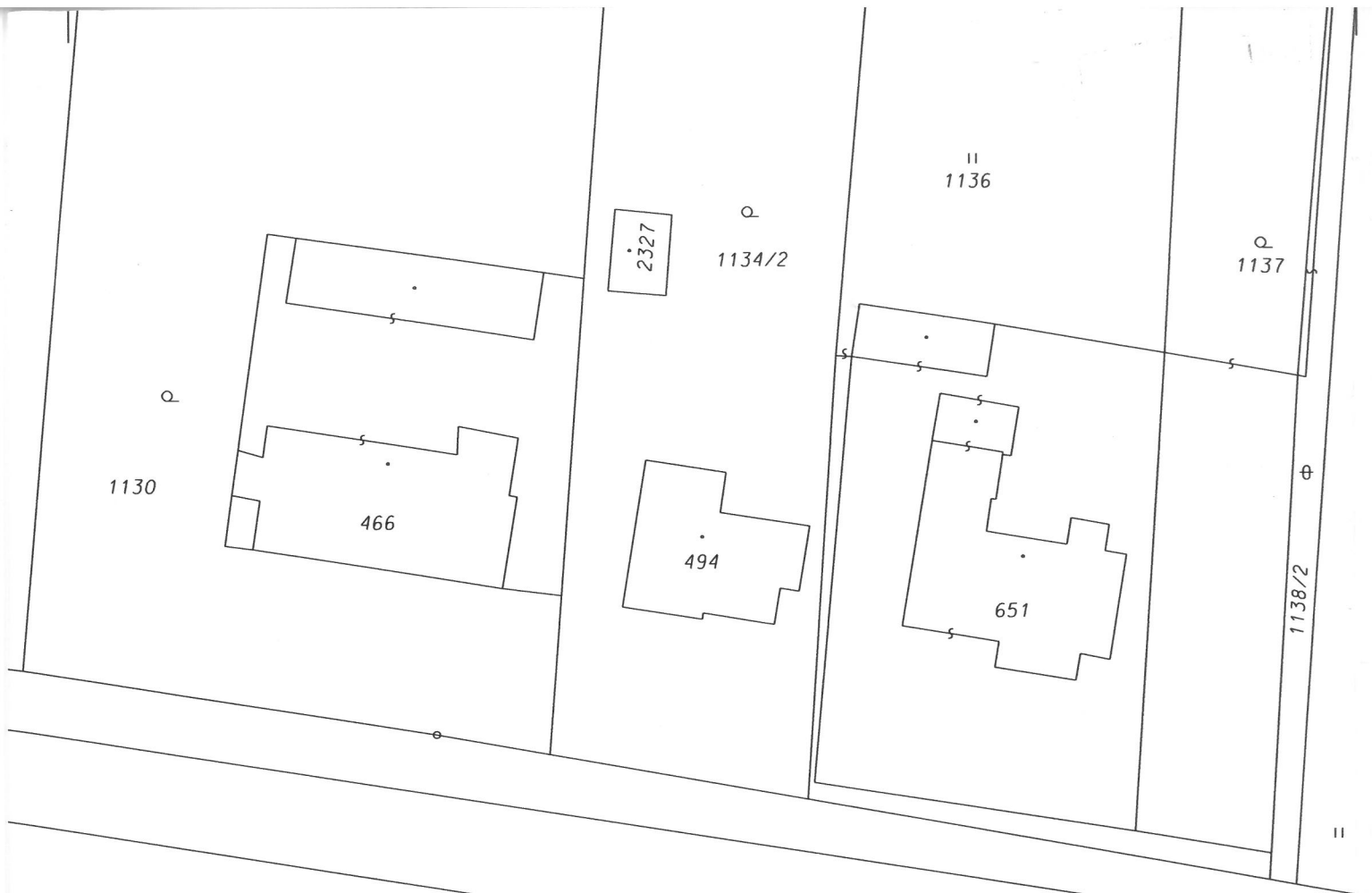

Seznam souřadnic - S-JTSK  
 Souřadnice pro zápis do KN

Č.b.	Y	X	Kv.	Poznámka
5	514702.41	1129222.30	3	betonový obrubník
6	514700.14	1129222.67	3	betonový obrubník
7	514700.67	1129226.38	3	dočasná stabilizace -nástřík
8	514670.98	1129231.29	3	dočasná stabilizace -nástřík
9	514671.35	1129233.56	3	dočasná stabilizace -nástřík
10	514701.14	1129228.63	3	dočasná stabilizace -nástřík
11	514701.27	1129229.07	3	betonový obrubník
12	514703.56	1129228.70	3	betonový obrubník
13	514703.11	1129227.15	3	dočasná stabilizace -nástřík
14	514517.28	1129252.77	3	betonový obrubník
15	514518.10	1129259.15	3	betonový obrubník
16	514515.83	1129259.54	3	betonový obrubník
17	514515.27	1129255.16	3	dočasná stabilizace -nástřík
18	514498.60	1129257.69	3	dočasná stabilizace -nástřík
19	514454.58	1129265.48	3	dočasná stabilizace -nástřík
20	514454.18	1129263.22	3	dočasná stabilizace -nástřík
21	514468.99	1129260.60	3	betonový obrubník
22	514492.54	1129256.84	3	betonový obrubník