



**Smlouva o dílo uzavřená v souladu s § 2586 a násl. zákona č. 89/2012 Sb., občanského zákoníku, v platném znění (dále jen "občanský zákoník")****SMLOUVA O DÍLO č.: 62-2-9607/2024****I. SMLUVNÍ STRANY**

| <b>OBJEDNATEL</b>   | <b>ZHOTOVITEL</b>  |
|---|--|
| <b>Česká republika</b><br><b>Hasičský záchranný sbor Jihomoravského kraje</b><br>Zubatého 685/1, 614 00 Brno<br><br>Zastoupená: brig. gen. Ing. Jiří Pelikán<br><br>ředitel Hasičského záchranného sboru Jihomoravského kraje<br><br>Bankovní spojení: ČNB, pobočka Brno<br>Číslo účtu: 10039881/0710<br>IČO: 70884099<br>DIČ: CZ70884099, není plátce DPH<br>DS: ybiaiuv | Obchodní firma: <b>ELEKTROSPOL, spol. s r.o.</b><br>Sídlo: Sasina 54<br>679 32 Svitávka<br><br>Statutární orgán: Ing. Tomáš Vašulín, jednatel<br>Ing. Tomáš Vašulín,<br>Kontaktní osoba: <br><br>Zapsaný v obchodním rejstříku, vedeném<br>Krajským soudem v Brně, oddíl C, vložka 112898<br><br>Bankovní spojení: <br>Číslo účtu: <br>IČO: 15546926<br>DIČ: CZ15546926<br>DS: 556ov7 |

**II. PŘEDMĚT SMLOUVY**

|   |              |
|---|--------------|
| Touto smlouvou se zhotovitel zavazuje k řádnému a včasnému provedení díla:                        |              |
| HS Moravský Krumlov - příprava pro instalaci mobilního náhradního zdroje dle položkového rozpočtu |              |
| Cena díla bez DPH:  | 61 512,27 Kč |
| DPH 21%   | 12 917,58 Kč |

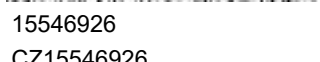
Dodací lhůta:

do 60 dnů od nabytí účinnosti smlouvy

Cena včetně DPH: 74 429,85 Kč

60 měsíců od data převzetí předmětu smlouvy objednatelem, veškeré vady je zhotovitel povinen ve lhůtě do 30 dnů od nahlášení vlastním nákladem odstranit, nedohodnou-li se smluvní strany v

Záruční doba: reklamačním protokolu jinak.

|   |                     |
|---|---------------------|
| <b>Cena dohodnuta jako konečná a nepřekročitelná celkem - zaokrouhlena:</b> | <b>74 429,84 Kč</b> |
|---|---------------------|

Místo plnění: HS Moravský Krumlov, Palackého 73. 672 01 Moravský Krumlov

Předmět smlouvy je za objednatele oprávněn převzít: **III. PLATEBNÍ PODMÍNKY**

Fakturu zašle zhotovitel v 1 vyhotovení a s potvrzeným dokladem o převzetí předmětu smlouvy na adresu objednatele. Splatnost faktury je 21 dní od doručení do sídla objednatele. Faktura musí obsahovat veškeré daňové náležitosti.

**IV. SMLUVNÍ POKUTA, ÚROKY Z PRODLENÍ**

1. Pro případ nedodržení termínu splnění předmětu plnění ze strany zhotovitele nebo v případě prodlení zhotovitele s odstraněním vad díla dle čl. II. se sjednává smluvní pokuta ve výši 0,05% z ceny vč. DPH předmětu plnění za každý, byť i započatý den prodlení, a to až do dodání předmětu plnění; zaplacením smluvní pokuty není dotčen nárok objednatele na náhradu škody.

2. Při nedodržení termínu splatnosti řádně vystaveného daňového dokladu objednatelem je zhotovitel oprávněn účtovat úrok z prodlení za splnění podmínky podle § 1968 občanského zákoníku ve výši podle § 1970 občanského zákoníku

3. Ujednáním o smluvní pokutě a úroku z prodlení není dotčeno právo smluvních stran domáhat se náhrady škody v plném rozsahu. Případná vzniklá škoda je vymahatelná v plné výši samostatně vedle smluvní pokuty, v souladu s ustanovením § 1971 občanského zákoníku.

## V. ZÁVĚREČNÁ USTANOVENÍ

1. Smluvní strany tím potvrzují, že přistupují na všechny podmínky smlouvy a jejich vzájemné vztahy se budou řídit občanským zákoníkem. Účastníci jsou povinni dbát, aby při úpravě smluvních vztahů bylo odstraněno vše, co by mohlo vést ke vzniku rozporů.

2. Tato smlouva nabývá platnosti dnem jejího uzavření a účinnosti dnem jejího uveřejnění dle zákona č. 340/2015 Sb., o zvláštních podmínkách účinnosti některých smluv, uveřejňování těchto smluv a o registru smluv (zákon o registru smluv), ve znění pozdějších předpisů avšak s výjimkou ujednání dle tohoto odstavce, který nabývá účinnosti dnem uzavření této smlouvy.

3. V souladu se zákonem č. 340/2015 Sb., o registru smluv, se strany dohodly, že objednatel zašle tuto smlouvu správci registru smluv k uveřejnění ve lhůtě, stanovené tímto zákonem. Osobní údaje stran před odesláním budou anonymizovány v souladu se zákonem č. 110/2019 Sb., o zpracování osobních údajů a podle Nařízení Evropského parlamentu a Rady (EU) 2016/679 ze dne 27. dubna 2016 o ochraně fyzických osob v souvislosti se zpracováním osobních údajů a o volném pohybu těchto údajů a o zrušení směrnice 95/46/ES (obecné nařízení o ochraně osobních údajů).

4. Tato smlouva je uzavřena elektronicky. Smluvní strany obdrží elektronický originál uzavřené smlouvy.

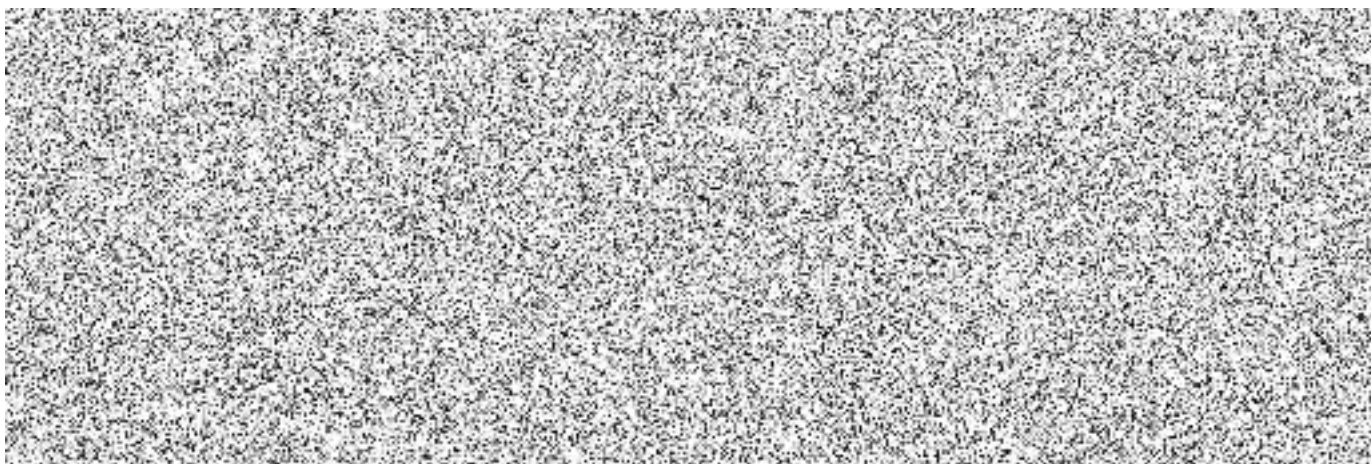

| Název  | Hodnota A | Hodnota B |
|--|-----------|-----------|
| <b>Základní náklady</b>                          |           |           |
| Dodávka  |           |           |
| Doprava 3,60%, Přesun 1,00%                      |           |           |
| Montáž - materiál                                |           |           |
| Montáž - práce                                   |           |           |
| <b>Mezisosoučet 1</b>                            |           |           |
| PPV 6,00% z montáže: materiál + práce            |           |           |
| Nátěry   |           |           |
| Zemní práce                                      |           |           |
| PPV 0,00% z nátěrů a zemních prací               |           |           |
| <b>Mezisosoučet 2</b>                            |           |           |
| Dodav. dokumentace 0,00% z mezosoučtu 2          |           |           |
| Rizika a pojištění 1,00% z mezosoučtu 2          |           |           |
| Opravy v záruce 0,00% z mezosoučtu 1             |           |           |
| <b>Základní náklady celkem</b>                   |           |           |
|  |           |           |
| <b>Vedlejší náklady</b>                          |           |           |
| GZS 3,25% z pravé strany mezosoučtu 2            |           |           |
| Provozní vlivy 1,50% z pravé strany mezosoučtu 2 |           |           |
| <b>Vedlejší náklady celkem</b>                   |           |           |
| Kompletační činnost                              |           |           |
|  |           |           |
| <b>Náklady celkem</b>                            |           |           |
| Základ a hodnota DPH 21%                         |           |           |
| Základ a hodnota DPH 15%                         |           |           |
| <b>Náklady celkem s DPH</b>                      |           |           |
|  |           |           |
| Roční nárůst cen 0,00%                           |           |           |
| Roční nárůst cen 0,00%                           |           |           |
| <b>Součty odstavců</b>                           |           |           |
| Elektromontáže                                   |           |           |
| Doplnění rozvaděčů                               |           |           |
| Rozvaděč RH                                      |           |           |
|  |           |           |

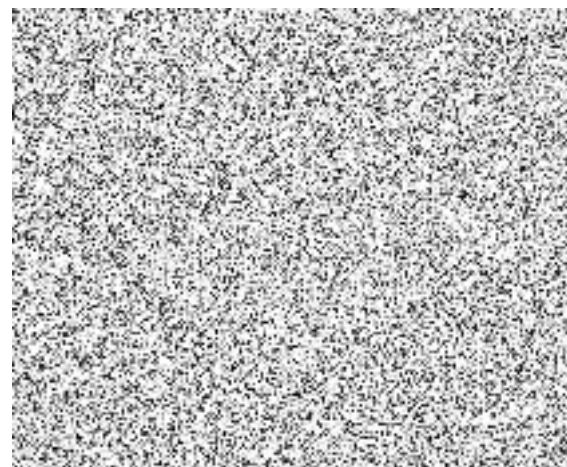

| Název  | Mj  | Počet | Materiál | Materiál celkem | Montáž | Montáž celkem | Cena celkem |
|--|-----|-------|----------|-----------------|--------|---------------|-------------|
| <b>Elektromontáže</b>  |     |       |          |                 |        |               |             |
| <b>Doplnění rozvaděčů</b>  |     |       |          |                 |        |               |             |
| <b>Rozvaděč RH</b>   |     |       |          |                 |        |               |             |
| Přepínač 1-0-2, 63A, 3-pól, na DIN lištu   | ks  | 1,00  |          |                 |        |               |             |
| <b>HODINOVE ZUCTOVACI SAZBY MONTÁŽNÍ</b>   |     |       |          |                 |        |               |             |
| Úpravy rozvaděče RH  | hod | 3,00  |          |                 |        |               |             |
| <b>Rozvaděč RH - celkem</b>  |     |       |          |                 |        |               |             |
| <b>Doplnění rozvaděčů - celkem</b>   |     |       |          |                 |        |               |             |
| <b>KABELOVÝ ŽLAB -GALVANICKÝ ZINEK</b>   |     |       |          |                 |        |               |             |
| Žlab 50/50 "GZ" - vzdálenost podpěr cca.2,0m   | m   | 8,00  |          |                 |        |               |             |
| <b>PŘÍSLUŠENSTVÍ ŽLABŮ - GALVANICKÝ ZINEK</b>  |     |       |          |                 |        |               |             |
| Spojka "GZ" - pro spojení "žlab-žlab"  | ks  | 6,00  |          |                 |        |               |             |
| Spojka "GZ" - uzemňovací   | ks  | 4,00  |          |                 |        |               |             |
| Nosník "GZ" - pro žlab 50/50   | ks  | 8,00  |          |                 |        |               |             |
| Držák "GZ" pro svislé trasy  | ks  | 2,00  |          |                 |        |               |             |
| <b>KABEL SILOVÝ,IZOLACE PVC S VODIČEM PE</b>   |     |       |          |                 |        |               |             |
| CYKY-J 5x10 , pevně  | m   | 20,00 |          |                 |        |               |             |
| <b>VÝVODY</b>  |     |       |          |                 |        |               |             |
| <b>Ukončení vodičů izolovaných s označením a zapojením v rozváděči nebo na přístroji</b> |     |       |          |                 |        |               |             |
| 16 mm2   | ks  | 10,00 |          |                 |        |               |             |
| <b>PŘÍVODKA</b>  |     |       |          |                 |        |               |             |
| Přívodka nástěnná 63A 5P 400V IP67 6h  | ks  | 1,00  |          |                 |        |               |             |
| Bezpečnostní tabulka "POUZE PRO PŘIPOJENÍ MOBILNÍHO DG"                                  | ks  | 1,00  |          |                 |        |               |             |
| <b>NAPÁJECÍ KABEL PRO MOBILNÍ DIESELGENERÁTOR</b>  |     |       |          |                 |        |               |             |
| Vidlice průmyslová 63A, 400V, 3p+N+PE IP67   | ks  | 1,00  |          |                 |        |               |             |
| Spojovací zásuvka 63A, 400V, 3p+N+PE, IP67   | ks  | 1,00  |          |                 |        |               |             |
| <b>KABEL-ŠNŮRA STŘEDNÍ, IZOLACE PRÝŽ, H07RN-F 5G10</b>                                   |     |       |          |                 |        |               |             |
| KABEL-ŠNŮRA STŘEDNÍ, IZOLACE PRÝŽ, H07RN-F 5G10  | m   | 10,00 |          |                 |        |               |             |
| <b>TRUBKA TUHÁ STŘEDNÍ MECHANICKÁ ODOLNOST ŠEDÁ</b>                                      |     |       |          |                 |        |               |             |
| d 32 mm  | m   | 6,00  |          |                 |        |               |             |
| <b>TRUBKA OHEBNÁ STŘEDNÍ MECHANICKÁ O DOLNOST</b>  |     |       |          |                 |        |               |             |
| d 32 mm  | m   | 3,00  |          |                 |        |               |             |
| d 32 mm SPOJKA PRO TRUBKU  | ks  | 4,00  |          |                 |        |               |             |

|  |                |       |
|--|----------------|-------|
| d 32 mm PŘÍCHYTKA PRO TRUBKU   | ks             | 10,00 |
| <b>ZEMNICE FeZn</b>  |                |       |
| Pásek 30x4mm FeZn  | m              | 2,00  |
| zemní tyč 2000x26 mm   | ks             | 2,00  |
| <b>SVORKA FeZn</b>   |                |       |
| k zemní tyči, D=28   | ks             | 2,00  |
| křížová  | ks             | 2,00  |
| Uzemňovací bod typ M Závit M12 / M10, osa FeZn našroubovaná                                  | ks             | 1,00  |
| <b>PROVĚŘENÍ EXISTENCE SÍTÍ</b>  |                |       |
| Pod stávající dlažbou před zahájením výkopových prací  | m              | 3,00  |
| <b>VYBOURANÍ OTVORU VE STĚNE</b>   |                |       |
| <b>BETONOVÉ DO PLOCHY 2.25 dm<sup>2</sup></b>  |                |       |
| Stěna do 450mm   | ks             | 1,00  |
| Stěna do 650mm   | ks             | 1,00  |
| <b>HRUBÁ VYPLN MALTOU</b>  |                |       |
| Jakekoliv síre   | m <sup>2</sup> | 0,50  |
| Sádra, balení po 5 Kg  | kg             | 5,00  |
| <b>LIKVIDACE ODPADU</b>  |                |       |
| Úklid, naložení odpadu na stavbě, odvoz, poplatek za skládku, složení odpadu                 | kpl.           | 1,00  |
| <b>HODINOVÉ ZUCTOVACÍ SAZBY MONTÁŽNÍ</b>   |                |       |
| Kontrola pracoviště před převzetím stavby  | hod            | 1,00  |
| Zabezpečení pracoviště   | hod            | 1,00  |
| Zaucení obsluhy  | hod            | 1,00  |
| Zkusební provoz  | hod            | 3,00  |
| <b>HODINOVÉ ZUCTOVACÍ SAZBY (projekční)</b>  |                |       |
| Úprava PD na základě klientských změn a požadavků  | hod            | 2,00  |
| Zpracování dílenských a realizačních částí projektové dokumentace                            | hod            | 6,00  |
| Zpracování dokumentace skutečného provedení rozvaděčů, včetně dodání dokumentace investorovi | hod            | 8,00  |
| <b>KOORDINACE POSTUPU PRACÍ</b>  |                |       |
| S investorem   | hod            | 3,00  |
| <b>PROVEDENÍ REVIZNÍCH ZKOUSEK</b>   |                |       |
| <b>DLE CSN 331500</b>  |                |       |
| Revizní technik včetně dodání revizní zprávy   | hod            | 4,00  |
| Spolupráce s reviz. technikem  | hod            | 2,00  |

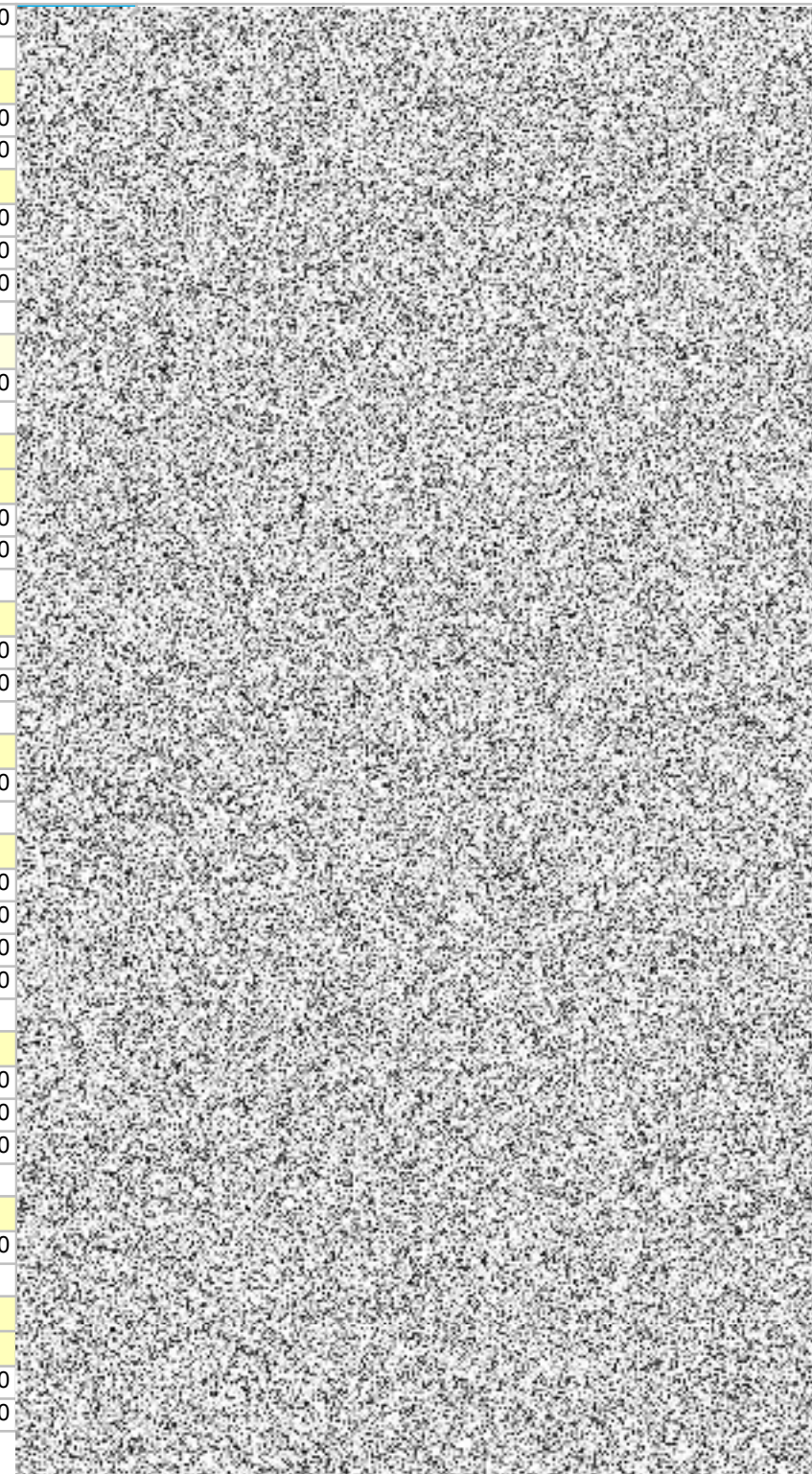

|                                 |  |  |  |  |
|---------------------------------|--|--|--|--|
| Podružný materiál               |  |  |  |  |
| <b>Elektromontáže - celkem</b>  |  |  |  |  |
|                                 |  |  |  |  |
|                                 |  |  |  |  |
|                                 |  |  |  |  |
| ocenit modře podbarvené položky |  |  |  |  |

| Název   | Hodnota   |  |  |
|---|---|--|--|
| Nadpis rekapitulace                             | <b>Seznam prací a dodávek elektrotechnických zařízení</b>                         |  |  |
| Akce  | <b>Zpracování PD na instalaci záložních DG</b>                                    |  |  |
| Projekt   | <b>UČM - KŘUMLOV<br/>D.1.4 - Silnoproudá elektrotechnika</b>                      |  |  |
| Investor  | <b>Hasičský záchranný sbor Jihomoravského kraje,</b>                              |  |  |
| Z. č.   | <b>24041</b>  |  |  |
| A. č.   |   |  |  |
| Smlouva   |   |  |  |
| Vypracoval                                      |  |  |  |
| Kontroloval                                     |   |  |  |
| Datum   | <b>31.05.2024</b>   |  |  |
| Zpracovatel                                     | <b>KIP Brno spol. s r.o.</b>  |  |  |
| CÚ  | <b>RTS - 21M, 46M</b>   |  |  |
| Poznámka  | <b>Uvedené ceny jsou v Kč a nezahrnují DPH, pokud to není uvedeno.</b>            |  |  |
| Doprava dodávek (3,6) %                         | <b>3,60</b>   |  |  |
| Přesun dodávek (1) %                            | <b>1,00</b>   |  |  |
| PPV (1 nebo 6) %                                | <b>6,00</b>   |  |  |
| PPV zemních prací, nátěrů (1) %                 | <b>0,00</b>   |  |  |
| Dodavat. dokumentace (1 - 1,5) %                | <b>0,00</b>   |  |  |
| Rizika a pojištění (1 - 1,5) %                  | <b>1,00</b>   |  |  |
| Opravy v záruce (5 - 7) %                       | <b>0,00</b>   |  |  |
| GZS (3,25 nebo 8,4) %                           | <b>3,25</b>   |  |  |
| Provozní vlivy %                                | <b>1,50</b>   |  |  |
| Kompletační činnost - a                         | <b>0,00</b>   |  |  |
| Kompletační činnost - b                         | <b>0,952842</b>   |  |  |
| Kompletační činnost - k1                        | <b>0,00</b>   |  |  |
| Kompletační činnost - k2                        | <b>0,00</b>   |  |  |
| Roční nárůst cen 1 %                            | <b>0,00</b>   |  |  |
| Roční nárůst cen 2 %                            | <b>0,00</b>   |  |  |
| 1. sazba DPH %<br>- i pro přírážky rekapitulace | <b>21</b>   |  |  |
| 2. sazba DPH %                                  | <b>15</b>   |  |  |

|               |  |    |  |  |
|---------------|--|----|--|--|
| Procento PM % |  | 10 |  |  |
|---------------|--|----|--|--|