

I. SMLUVNÍ STRANY

ZHOTOVITEL:

WH Develop s.r.o.

Se sídlem : Hlavní 456
250 89 Lázně Toušeň
IČO / DIČ : 28116992 / CZ699006994
Telefon : +420 800 777 666
Fax : +420 234 001 221
E-mail : info@windowholding.cz

OBCHODNÍ ZÁSTUPCE:

Petr Rosolanka
M.R. Štefánika 3198/15
787 01 Šumperk

Mobil : 724 261 695
E-mail : petr.rosolanka@vekra.cz

OBJEDNATEL / kontaktní osoba ve věcech smluvních:

Hospodářská správa města Bruntál, příspěvková organizace

Se sídlem : Požárníků 130/10
792 01 Bruntál
IČO / DIČ : 71197818 / CZ71197818
Jméno : Mgr. Luděk Holan
Mobil : 554 230 955
E-fakturace :

DODACÍ ADRESA / kontaktní osoba ve věcech realizačních:

Projekt : Dukelská 14/4
Adresa : Dukelská 4
792 01 Bruntál

Jméno : Zdeněk Matušinec
Mobil : 723 701 748
E-mail : matusinec@hsmb.cz

Výše uvedené smluvní strany prohlašují, že podle stanov, společenské smlouvy nebo vnitřního předpisu jsou oprávněny tuto smlouvu podepsat a k platnosti smlouvy není třeba podpisu jiných osob.

II. PŘEDMĚT SMLOUVY

1. Zhotovitel se zavazuje provést pro objednatele dílo přesně definované ve výpisu zboží (dále jen „dílo“) za podmínek sjednaných v této smlouvě.
2. V případě, že součástí smlouvy jsou služby jako demontáž, likvidace, začištění apod., musí být tyto služby uvedeny ve výpisu zboží této smlouvy.
3. Objednatel se zavazuje dílo převzít a zaplatit za něj dohodnutou cenu.

III. TERMÍN PLNĚNÍ

1. Zboží bude vyrobeno do 9 týdnů po uzavření této smlouvy. Je-li dílem pouze příslušenství ve standardním provedení, trvá výroba max. tři týdny. Dodatečnou podmínkou pro počátek běhu doby pro výrobu zboží dle první věty tohoto odstavce je zároveň zaplacení první zhotovitelem vyúčtované platby dle Smlouvy č. 2, je-li tato Smlouva č. 2 blíže definována v článku VI (Ostatní ujednání).
2. Montáž díla bude zahájena bez zbytečného odkladu po ukončení výroby. Přesný termín zahájení montáže bude stanoven do 5 pracovních dnů po splnění podmínek pro zahájení výroby.
3. Dílo nebo jeho části budou dokončeny nejpozději do 30 dnů od zahájení montáže díla nebo jeho části. Během této 30denní lhůty je zhotovitel oprávněn provádět dokončovací práce na díle.
4. Zhotovitel je oprávněn dílo z výrobních nebo realizačních důvodů rozdělit na jednotlivé realizační části. Tyto části díla budou na základě dílčích předávacích protokolů na výzvu zhotovitele objednatelem přebírány. Předáním poslední dílčí části díla se dílo považuje za převzaté jako celek.
5. Objednatel bere na vědomí, že nedojde-li z důvodu nikoli výlučně na straně zhotovitele do 5 měsíců od uzavření této smlouvy a uhrazení první zálohy ke skutečnému zahájení montáže díla nebo jeho části (etapy), je zhotovitel oprávněn ode dne následujícího účtovat náklady související s uskladněním zboží připadajícího

WH Develop s.r.o.

Tel.: +420 800 777 666 | Fax.: +420 234 001 221 | info@windowholding.cz | www.windowholding.cz
Zapsaná v obchodním rejstříku vedeném Městským soudem v Praze, oddíl C, vložka 333504

na celé dílo nebo příslušnou etapu (jejíž montáž nebyla skutečně zahájena), a to ve výši 0,1 % ceny díla bez DPH za každý den skladování, poplatek za přípravu zboží k uskladnění ve výši 1.000 Kč bez DPH a zároveň je oprávněn vyúčtovat cenu díla do výše 75% ceny díla se splatností 10 dnů. Náklady související s uskladněním zboží budou objednateli účtovány každý měsíc po dobu jeho uskladnění. Poplatek za přípravu k uskladnění zboží bude vyúčtován spolu se skladovným za první měsíc.

6. V případě, že se vyskytnou okolnosti nezávislé na vůli zhotovitele, v důsledku kterých bude provedení díla ztíženo, prodlužuje se termín provedení díla o období nemožnosti dílo plnit (viz odst. 4 VOP).

IV.

PLATEBNÍ A CENOVÁ UJEDNÁNÍ

1. Zhotovitel je oprávněn fakturovat cenu díla na základě dílčích měsíčních daňových dokladů dle rozsahu skutečně provedených prací. Splatnost faktur je stanovena na 10 dnů.
2. Vyúčtování ceny za dokončené a řádně předané dílo se objednatel zavazuje zaplatit do 10 dnů po předání díla po odečtení dílčích faktur. Zhotovitel vyúčtuje cenu díla řádným daňovým dokladem.
3. Objednatel výslovně souhlasí s tím, že zhotovitel je oprávněn vystavovat a zasílat faktury v elektronické podobě. Objednatel je povinen při jakékoli bezhotovostní platbě uvést jako variabilní symbol číslo faktury.
4. Objednavatel prohlašuje, že zboží, které je zdaněné sníženou sazbou DPH, bude zabudováno do stavby určené pro bytové účely (§ 48 zákona 235/2004 Sb. o dani z přidané hodnoty).
5. Výše DPH se při vyúčtování zakázky (smlouvy) bude řídit sazbou DPH, platnou k datu uskutečnění zdanitelného plnění.

V.

ZÁRUČNÍ PODMÍNKY

Zhotovitel poskytuje záruku na dílo v následující délce:

- a) 60 měsíců na dodávku otvorových výplní a dodávku příslušenství, je-li realizováno včetně montáže;
- b) 24 měsíců na dodávku otvorových výplní a příslušenství bez montáže (jako předmět koupě);
- c) 24 měsíců na elektrické a elektronické prvky díla, a to i v případě jejich dodání dle písm. a) tohoto článku;
- d) případné reklamace vyplývající ze smlouvy se uplatňují na tel.: 800 777 666 nebo e-mailem: reklamace@vekra.cz

VI.

OSTATNÍ UJEDNÁNÍ

1. Smluvní strany se dohodly, že tato smlouva se ve věcech v ní neupravených řídí ve smyslu ust. § 1751 odst. 1 občanského zákoníku Všeobecnými obchodními podmínkami a Reklamačním řádem zhotovitele, jejichž úplné platné znění je zveřejněno na www.vekra.cz a na obchodních zastoupeních zhotovitele.
2. Smlouva se vyhotovuje ve 2 vyhotoveních, s platností originálu, z nichž každá smluvní strana obdrží jedno vyhotovení. Smlouva nabývá platnosti a účinnosti dnem jejího uzavření.
3. Smluvní strany prohlašují, že tato smlouva byla sepsána podle jejich pravé a svobodné vůle, žádná ze smluvních stran ji neuzavírala v tísní, ani za nápadně nevýhodných podmínek. Obě smluvní strany prohlašují, že se seznámily s obsahem této smlouvy ve znění jejích příloh, zejména s Všeobecnými obchodními podmínkami, Reklamačním řádem a s obsahem souhlasí.
4. Specifikace plnění je uvedena přímo v této smlouvě a v jejích přílohách, jsou-li připojeny.
5. Objednatel prohlašuje, že se seznámil s požadavky na stavební připravenost, jejichž splnění je nezbytné pro provedení díla a zavazuje se tyto požadavky splnit, není-li touto smlouvou stanoveno jinak. Požadavky na stavební připravenost jsou přiloženy k této smlouvě jako její nedílná a závazná příloha. Pokud se některý požadavek na stavební připravenost vztahuje k určitému typu výrobku nebo montáže, uplatní se požadavek na ten typ výrobku nebo montáže, který je uveden ve smlouvě v článku s názvem Výpis zboží.
6. Objednatel bere na vědomí, že zhotovitel bude na základě této smlouvy zpracovávat osobní údaje uvedené objednatelem při plnění této smlouvy, za účelem řádného plnění smlouvy, po dobu nezbytně nutnou ke splnění povinností zhotovitele, a to zejména po dobu provádění díla, běhu záruční doby a možnosti poptávky pozáručního servisu. Zhotovitel zpracovává osobní údaje převzaté od objednatele v souladu s Nařízením Evropského parlamentu a Rady (EU) č. 2016/679 o ochraně fyzických osob v souvislosti se zpracováním osobních údajů a o volném pohybu těchto údajů neboli General Data Protection Regulation (dále jen „GDPR“) výlučně za účelem výkonu své podnikatelské činnosti - nabídky, prodeje, dodávky a servisu svých výrobků, při zachování veškerých práv objednatele dle čl. 12 - čl. 23 GDPR, jakožto subjektu údajů, o něž je objednatel oprávněn požádat elektronickou poštou na adresu zhotovitele: gdpr@windowholding.cz
7. Tato zhotovitelem podepsaná smlouva představuje návrh na uzavření smlouvy. Nebude-li tento návrh na uzavření smlouvy akceptovaný objednatelem doručen zhotoviteli do 5 (pěti) dnů po datu uvedeném jako datum vystavení smlouvy, tento návrh na uzavření smlouvy bez dalšího zaniká.

VII. VÝPIS ZBOŽÍ (specifikace díla a ceny)

*Všechny elementy (okna, dveře) jsou zobrazeny jen schematicky, uvedené rozměry jsou výrobní (vnější) rozměry oken.
Prvky jsou zobrazeny z pohledu z interiéru, pro orientaci otevírání.*

Pozice: 1

Množství: 1 ks

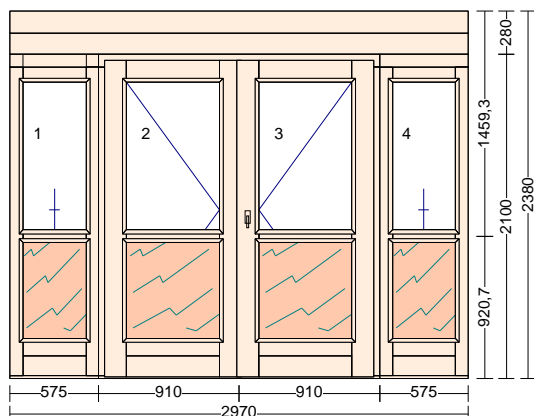

TYP:	Sestava VD Standard 14 s AL prahem*		
Profil:	IV68		
Šířka:	2970 mm		
Výška:	2100 mm		
Dřevina:	smrk napojovaný		
Úprava barvy:	Membránová úprava		
Barva rámu:	Kaštan tm. 22 EXT / Kaštan tm. 22 INT		
Barva křídla:	Kaštan tm. 22 EXT / Kaštan tm. 22 INT		
Barva okap.	Tmavý bronz C34 elox		
Okap. rám:	-		
Barva těsnění:	Hnědé		
Rám:	Fix pro VD_IV_AL		
Spojka:	Poloha	Šířka	Popis
	svisle	164 mm	dvojdíračka dvojdíračka
	svisle	164 mm	dvojdíračka dvojdíračka
Rozšíření:	Poloha	Šířka	Typ
	nahoře	140 mm	rozšíření
	nahoře	140 mm	rozšíření
Kotvení:	na vruty - H, na kotvy, na vruty - H, na kotvy		
Parap.drážka:	3 * zaoblení		
Křídlo:	2 * fix bez dorovnání, 2 * VD křídlo		
Příčka:	4 ks : dřevěná příčka 82 mm		
Sklo:	4 ks : 4 Float/16/4 Planibel Top N+, Arg. Ug 1.10, Rw (skla) 30 dB, 4 ks : PUR 24 SM Hladká / 24		
Tloušťka:	8 ks: 24.0 mm		
Rámeček:	Černý		
Kování:	č. název otvírky 1 Pevně zasklený rám 2 VD LE štulp dovnitř otv. 3 VD PR hlavní dovnitř otv. 4 Pevně zasklený rám		
Param.kování:	Název parametru	Hodnota parametru	
	Kameny_LOGO	LOGO VEKRA	
	Barva_závěsů_VD_a_VDV	bronz RAL1036	
Váha:	188kg		

Poznámka k pozici :

Výroba: { spojení všeho ve výrobě - fixní světlíky i horní RP }

<u>Jednotková cena:</u>	<u>Cena celkem:</u>
216794,00 Kč	216794,00 Kč

kl/kl VD68 TYP 03 bronz

Vložka FAB - 45/45 3tř. 5kl.

klíč navíc k vložce 3.tř.

Zavírač tmavě hnědý s ramínkem a aretací

!!-SESTAVA SPOJENA VE VÝROBĚ-!!

Částka určená ke slevě

216794,00 Kč

Pozice: 2 **Množství: 1 ks** MONTÁŽ - VEKRA

Cena celkem:
0,00 Kč

Pozice: 3 **Množství: 1 ks** Umístění oken do stavebního otvoru

Cena celkem:
0,00 Kč

- na místo původních oken

Pozice: 4 **Množství: 0 ks** Pomocná položka pro výpočet obvodových metrů

Cena celkem:
0,00 Kč

celkový obvod k montáži

Pozice: 5 **Množství: 1 ks** Expediční náklady - zakázka nad 150 tis.

Cena celkem:
2000,00 Kč

Pozice: 6 **Množství:**
10,700 metr Páskové kotvy
(Množství udává počet bm pro výpočet potřebného množství
páskových kotev)
Vztahuje se k pozici č.: 1

Cena celkem:
156,00 Kč

Pozice: 7	Množství: 14,900 metr	Cena za montáž, demontáž, zednické zapravení (ocelová nebo plastová okna - lehká konstrukce) z interierové strany, obvod 10 - 25 bm Vztahuje se k pozici č.: 1	<u>Jednotková cena:</u> 705,00 Kč	<u>Cena celkem:</u> 10505,00 Kč
------------------	----------------------------------	---	---	---

Pozice: 8	Množství: 7,730 metr	Apu lišta pro zednické začišťení (Boky + Nadpraží) Vztahuje se k pozici č.: 1		<u>Cena celkem:</u> 136,00 Kč
------------------	-----------------------------	--	--	---

Pozice: 9	Množství: 10,700 metr	Likvidace oken REKORD - ostatní regiony mimo Prahu a Stř. Čechy 0 - 25 bm Vztahuje se k pozici č.: 1	<u>Jednotková cena:</u> 124,00 Kč	<u>Cena celkem:</u> 1327,00 Kč
------------------	----------------------------------	--	---	--

Pozice: 10	Množství: 10,700 metr	Materiál pro VEKRA UZÁVĚRY PŘIPOJOVACÍ SPÁRY - rekonstrukce, zalomené ostění int.strana - parotěsná vrstva ext.strana - paropropustná vrstva Vztahuje se k pozici č.: 1		<u>Cena celkem:</u> 490,00 Kč
-------------------	----------------------------------	--	--	---

Pozice: 11	Množství: 10,700 metr	Cena montáže VEKRA UZÁVĚRŮ PŘIPOJOVACÍ SPÁRY rekonstrukce, zalomené ostění int.strana - parotěsná vrstva ext.strana - paropropustná vrstva Vztahuje se k pozici č.: 1		<u>Cena celkem:</u> 815,00 Kč
-------------------	----------------------------------	--	--	---

Pozice: 12 **Množství: 1 ks** - montáž samozavírače

Cena celkem:
630,00 Kč

Pozice: 13 **Množství: 1 ks** Zednické zapravení podlahy

Cena celkem:
1400,00 Kč

**VIII.
CENA DÍLA**

Suma položek		234253,00 Kč
Zákaznická sleva		-126447,00 Kč
Částka bez DPH		107806,00 Kč
DPH 12% - SPZ	0,00 %	0,00 Kč
Částka celkem		107806,00 Kč
		=====

Záloha ve výši : Záloha na zahájení výroby není stanovena

V *Bruntále*

V

Dne *5.8.2024*

Dne

za Prodávajícího/Zhotovitele:

za Kupujícího/Objednatele:

WH Develop s.r.o.**Hlavní 456**

Poznámka:

Při platbě záloh a faktur uvádějte, prosím, číslo naší zálohy nebo faktury jako variabilní symbol. Výtisk smlouvy potvrzený Vaším podpisem vraťte prosím na adresu obchodního zastoupení uvedenou v záhlaví této smlouvy.

Lázně Toušeň

STAVEBNÍ PŘIPRAVENOST

pro montáž výrobků VEKRA

Pro bezproblémovou montáž oken a vnějších dveří VEKRA je nutné, aby bylo objednatelem zajištěno následující:

- 1) **Volný příjezd a přístup k objektu** - pro nákladní auto s výrobky VEKRA, případně autojeřáb, či minijeřáb a pro ruční transport výrobků VEKRA po bezpečném terénu.
- 2) **Střecha objektu** - do objektu se nesmí dostávat srážková voda, hrozí zatékání do prostoru připojovací spáry a stojící voda v objektu = nemožnost aplikovat montážní pěnu a uzávěry připojovací spáry.
- 3) **Komunikace v objektu - vodorovné i svislé** - musí umožňovat bezpečný přesun montážníků s výrobky VEKRA ke stavebním otvorům.
 - a. **Vodorovné** - dostatečně široké pro průchod montážníků s výrobky VEKRA a bez překážek (stavební materiál, odpad, další konstrukce - kanalizace, vodovod, topení, ...).
 - b. **Vodorovné** - u rekonstrukcí je nutné zakrytí podlahových konstrukcí kartonem nebo netkanou textilií, aby nášlapné části podlahy byly chráněny před poškozením.
 - c. **Svislé** - v případě, že je objekt vícepodlažní (únosné schodiště, zábradlí, popř. stavební výtah).
- 4) **Výšková dosažitelnost stavebních otvorů**
 - a. **Pro předsazenou montáž** - postavené lešení (dle BOZP) z vnější strany objektu o cca 1 m širší, než je každý stavební otvor a s podlážkou v úrovni podlahy každého podlaží.
 - b. **Pro obtížnou montáž v podlažích nad 1. NP (přízemí)** - rovněž lešení z exteriéru opět s podlážkou v úrovni podlahy daného podlaží.
 - c. **Pro dosažitelnost otvoru z vnitřní strany** - při výšce nadpraží stavebního otvoru 2,7 m a více nad podlahou interiéru = lešení postavené v interiéru (pokud není ve SOD dohodnuto jinak).
- 5) **Váhorysy** - na ostěních u vchodových, balkonových, posuvných a skládaných dveří, HS portálů a neotevíratelných oken (fixů) uložených na úroveň čisté podlahy, a to v každém podlaží.
- 6) **Úprava stavební konstrukce (zdiva) s výjimkou dřevostaveb a ocelových konstrukcí v místě připojovací spáry otvorových výplní** - pro aplikaci parotěsného (z interiéru) a paropropustného (z exteriéru) uzávěru (pomocí folií) připojovací spáry je třeba, aby byl povrch stavební konstrukce celistvý (homogenní), suchý a pro kotvení otvorové výplně musí být stavební konstrukce nosná a pevná:
 - a. **Homogenní povrch** lze připravit nejlépe pomocí tenké vrstvy stavebního tmelu (šedý) aplikovaného po celém obvodu stavebního otvoru (parapetní zdivo, ostění, nadpraží) a v celé šíři obvodového zdiva - viz. **obrázek č. 1**. Při montáži otvorových výplní do vnějšího líce obvodového zdiva ještě pruh cca 10 cm široký na vnější straně obvodového zdiva kolem stavebního otvoru - viz. **obrázek č. 2** (není třeba aplikovat u monolitických železobetonových zdí - je dostatečně hladké a u dřevostaveb - hoblované dřevo a u roubenek/srubů).
 - b. V případě **systémového použití extrudovaného polystyrénu** (dále jen XPS) pouze v „kapsách“ cihelného zdiva v ostění, případně parapetního zdiva a výplně mezi překlady, je nutné, aby i XPS byl rovněž zatřen stavebním tmelem (týká se zejména pálených cihelných bloků HELUZ, POROTHERM).
 - c. V případě **předsazené montáže** kromě celého obvodu stavebního otvoru (parapetní zdivo, ostění, nadpraží) a v celé šíři obvodového zdiva navíc i pruh cca 15 cm široký na vnější straně obvodového zdiva kolem stavebního otvoru - viz. **obrázek č. 2**.
 - d. V případě viditelných voštin cihelných tvárnic v parapetním zdivu nebo v ostění stavebního otvoru je třeba pro zajištění správného kotvení zalít voštiny řídkým stavebním tmelem v rovině umístění okna - viz. **obrázek č. 3**.

Obrázek č.1

Stavební otvor připravený pro osazení okna do ostění

**Obrázek č.2**

Stavební otvor připravený pro osazení okna do vnějšího líce zdiva a předsazenou montáž

**Obrázek č.3**

Parapetní zdivo a ostění připravené pro kotvení okenního rámu



- 7) **Podkladní konstrukce u otvorových výplňí uložených na úroveň čisté podlahy (tzv. „až na zem“)** = balkonové dveře, balkonové dveře s nízkým prahem, posuvné dveře, HS portály, neotevíratelná okna (fixy) až na zem, skládané dveře, vchodové dveře, vedlejší vchodové dveře:
- Položená nestlačitelná izolace proti zemní vlhkosti na podkladním betonu (hrubé podlaze) v 1. nadzemním podlaží (dále jen NP) - pro použití rozšiřovacích profilů nebo Purenitu pod rámem otvorové výplně (detail VEKRA).
 - Hrubá betonová podlaha ve vyšších NP - pro použití rozšiřovacích profilů nebo Purenitu pod rámem otvorové výplně (detail VEKRA).
- 8) **Objednatel je povinen před podpisem smlouvy o dílo upozornit zhotovitele na skryté nebo plánované konstrukce (vodovod, plynovod, elektro silno a slabo atd.) v místě stavebního zásahu zhotovitele.**