



Jednostranné prohlášení o zřízení služebnosti a darovací smlouva

uzavřeno níže uvedeného dne, měsíce a roku podle ustanovení § 1257 a násl. a § 2055 a násl. zákona č. 89/2012 Sb., Občanský zákoník, ve znění pozdějších předpisů, mezi těmito účastníky:

Kraj Vysočina

se sídlem v Jihlavě, Žižkova 1882/57, 586 01 Jihlava
zastoupený hejtmánem Mgr. Vítězslavem Schrekem, MBA
k podpisu smlouvy pověřen Mgr. Karel Janoušek, člen rady kraje
IČO: 708 90 749
na straně prohlašujícího a dárce
dále jako „Kraj Vysočina“

a

Město Velké Meziříčí

se sídlem Radnická 29/1, 594 01 Velké Meziříčí
zastoupené starostou Ing.arch. Alexandrosem Kaminarasem
IČO: 002 95 671
na straně obdarovaného
dále jako „město Velké Meziříčí“

dále společně také jako „smluvní strany“

takto:

Článek I.

Kraj Vysočina je mimo jiné vlastníkem:

pozemku par. č. 881/7 – ostatní plocha, jiná plocha,
pozemku par. č. 881/8 – ostatní plocha, ostatní komunikace,
pozemku par. č. 881/9 – ostatní plocha, ostatní komunikace,
pozemku par. č. 881/10 – ostatní plocha, jiná plocha,
pozemku par. č. 881/18 – ostatní plocha, ostatní komunikace
pozemku par. č. 881/14 – ostatní plocha, silnice

v katastrálním území Mostiště u Velkého Meziříčí a obci Velké Meziříčí, které Katastrální úřad pro Vysočinu, Katastrální pracoviště Velké Meziříčí vede na LV 308 pro uvedené katastrální území a obec.

S uvedenými pozemky má právo hospodařit Krajská správa a údržba silnic Vysočiny, příspěvková organizace, se sídlem Kosovská 1122/16, 586 01 Jihlava, IČO: 000 90 450.

Kraj Vysočina je dále mimo jiné vlastníkem stavby propustku, postaveného na výše uvedených pozemcích par. č. 881/14, par. č. 881/18 a par. č. 881/10 v k. ú. Mostiště u Velkého Meziříčí, zajišťujícího odvodnění silnic č. III/35433 a č. III/36049.

Článek II.

Kraj Vysočina má v úmyslu převést vlastnické právo mimo jiné k výše uvedeným pozemkům par. č. 881/18 a par. č. 881/10 v k. ú. Mostiště u Velkého Meziříčí městu Velké Meziříčí.

Kraj Vysočina tímto jednostranným prohlášením zřizuje služebnost spočívající v právu zřízení, provozování, údržby a provádění oprav propustku zajišťujícího převod vody k tíži služebných pozemků par. č. 881/18 a par. č. 881/10 v k. ú. Mostiště u Velkého Meziříčí v rozsahu vymezeném geometrickým plánem č. 577-75/2024, označené jako věcné břemeno A a věcné břemeno B a s tím souvisejícím právem vstupu a vjezdu oprávněného a jím pověřených osob na tyto pozemky za účelem provozování, údržby a provádění oprav propustku ve prospěch panujícího pozemku par. č. 881/14 v k. ú. Mostiště u Velkého Meziříčí.

Služebnost se zřizuje na dobu, po kterou bude stavba propustku na služebných pozemcích provozována.

Článek III.

Kraj Vysočina touto smlouvou daruje následující pozemky, včetně všech součástí a příslušenství - zejména včetně silničního svodidla a se všemi právy a povinnostmi městu Velké Meziříčí:

katastrální území Mostiště u Velkého Meziříčí a obec Velké Meziříčí:

pozemek par. č. 881/7,
pozemek par. č. 881/8,
pozemek par. č. 881/9,
pozemek par. č. 881/10,
pozemek par. č. 881/18.

Hodnota pozemků je dle účetní evidence, vedené majetkovým správcem Krajskou správou a údržbou silnic Vysočiny, příspěvkovou organizací, stanovena pro darované pozemky v této výši:

Pozemek nebo díl	Účetní hodnota v Kč
881/7	15 213,00
881/8	12 290,00
881/9	12 101,49
881/10	125 294,00
881/18	66 937,50

Město Velké Meziříčí s tímto darem souhlasí a výše uvedené nemovité věci přijímá do svého výlučného vlastnictví.

Článek IV.

Kraj Vysočina prohlašuje, že na jím převáděných pozemcích uvedených v čl. II. této smlouvy nevážnou dluhy, věcná břemena ani jiné právní povinnosti, na které by byl město Velké Meziříčí povinen upozornit, vyjma věcných břemen zapsaných na LV 308 pro katastrální území Mostiště u Velkého Meziříčí a nově zřízené služebnosti dle čl. II této smlouvy před darováním pozemků dle čl. III. této smlouvy. Město Velké Meziříčí se seznámilo se stavem jemu převáděných pozemků uvedených v čl. III. této smlouvy ke dni sepsání této darovací smlouvy.

Podpisem této smlouvy město Velké Meziříčí stvrzuje, že zná skutečný právní a faktický stav převáděných pozemků uvedených v čl. III. této smlouvy a že s ním souhlasí.

Článek V.

Kraj Vysočina si zřídí služebnost dle čl. II. této smlouvy a město Velké Meziříčí nabyde vlastnické právo k převáděným pozemkům dle čl. III. této smlouvy vkladem do katastru nemovitostí s právními účinky k okamžiku podání návrhu na vklad. Vkladem město Velké Meziříčí nabývá veškerá práva a povinnosti s vlastnictvím převáděných nemovitých věcí spojená.

Smluvní strany se dohodly, že podání návrhu na vklad práv do katastru nemovitostí dle této smlouvy provede Kraj Vysočina a náklady s tímto návrhem spojené uhradí město Velké Meziříčí.

Smluvní strany tímto navrhují Katastrálnímu úřadu pro Vysočinu, Katastrálnímu pracovišti Velké Meziříčí zapsat na příslušný list vlastnictví pro katastrální území Mostiště u Velkého Meziříčí, kde je jako výlučný vlastník uveden Kraj Vysočina služebnost dle čl. II. této smlouvy a na příslušný list vlastnictví pro katastrální území Mostiště u Velkého Meziříčí, kde je jako výlučný vlastník uvedeno město Velké Meziříčí pozemky dle článku III. této smlouvy.

Článek VI.

Skutečnosti ve smlouvě blíže neupravené se řídí příslušnými ustanoveními zákona č. 89/2012 Sb., občanský zákoník, ve znění pozdějších předpisů.

Jednostranné prohlášení a darovací smlouva se vyhotovuje ve třech stejnopisech, z nichž každému z účastníků je určeno po jednom stejnopisu a jeden stejnopis je určený pro Katastrální úřad pro Vysočinu, Katastrální pracoviště Velké Meziříčí pro založení do sbírky listin.

Článek VII.

Záměr darovat nemovitý majetek uvedený v článku III. této smlouvy byl v souladu s ustanovením § 18 odst. 1 zákona č. 129/2000 Sb., o krajích, ve znění pozdějších předpisů, zveřejněn na úřední desce Krajského úřadu Kraje Vysočina ve dnech 21. 05. – 21. 06. 2024.

Doložka dle § 23 odst. 1 zákona č. 129/2000 Sb., o krajích, ve znění pozdějších předpisů:

Zřízení služebnosti dle článku II. této smlouvy a darování nemovitých věcí uvedených v článku III. této smlouvy projednalo ve smyslu ustanovení § 36 písm. a) zákona č. 129/2000 Sb., o krajích, ve znění pozdějších předpisů, Zastupitelstvo Kraje Vysočina dne 25.06.2024 a usnesením č. 0205/04/2024/ZK rozhodlo vyhradit si pravomoc rozhodnout o zřízení služebnosti a zřídit si služebnost dle článku II. této smlouvy a převést darem pozemky uvedené v čl. III této smlouvy do vlastnictví města Velké Meziříčí.

Článek VIII.

Doložka dle § 41 odst. 1 zákona č. 128/2000 Sb., o obcích, ve znění pozdějších předpisů:

Nabytí nemovitých věcí uvedených v článku III. této smlouvy projednalo ve smyslu ustanovení § 85 písm. a) zákona č. 128/2000 Sb., o obcích, ve znění pozdějších předpisů, Zastupitelstvo města Velké Meziříčí dne 25.6.2024 a bezúplatné nabytí nemovitých věcí uvedených v čl. III této smlouvy bylo schváleno usnesením č. 318/14/ZM/2024.

Článek IX.

Tato smlouva nabývá platnosti dnem podpisu oběma smluvními stranami.

Smluvní strany prohlašují, že smlouva neobsahuje obchodní tajemství a souhlasí se zveřejněním celého textu smlouvy v informačním systému veřejné správy – Registru smluv dle zákona č. 340/2015 Sb., ve znění pozdějších předpisů.

Smluvní strany se dohodly, že zákonnou povinnost dle § 5 odst. 2 zákona č. 340/2015 Sb., ve znění pozdějších předpisů splní Kraj Vysočina.

Smluvní strany po přečtení této smlouvy prohlašují, že souhlasí s jejím obsahem, dále, že byla sepsána dle jejich pravé a svobodné vůle, nikoliv v tísni a za nápadně nevýhodných podmínek. Na důkaz toho připojují své podpisy.

Ve Velkém Meziříčí dne 18.7.2024

V Jihlavě dne 13. 08. 2024

Ing. arch. Alexandros Kaminaras
starosta

*V. J. Martin Kaminaras
místostarosta*



Mgr. Karel Janoušek
člen rady kraje

Kraj Vysočina
Jihlava 1882/57, 585 01 Jihlava

22

VÝKAZ DOSAVADNÍHO A NOVÉHO STAVU ÚDAJŮ KATASTRU NEMOVITOSTÍ

Dosavadní stav				Nový stav					Porovnání se stavem evidence právních vztahů									
Označení pozemku parc. číslem	Výměra parcely		Druh pozemku	Označení pozemku parc. číslem	Výměra parcely		Druh pozemku	Typ stavby	Způsob využití	Způsob využití	Způsob využití	Zpř. určený výměr	Díl přechází z pozemku označeného v		Číslo listu vlastnictví	Výměra dílu		Označení dílu
	ha	m ²	Způsob využití		ha	m ²	Způsob využití						ha	m ²				
Věcné břemeno A																		
881/10													881/10		308			
881/18													881/18		308			
Věcné břemeno B																		
881/10													881/10		308			
881/18													881/18		308			

Věcné břemeno A:

Oprávněný : Dle listiny.
Druh věcného břemene : Dle listiny.

Věcné břemeno B:

Oprávněný : Dle listiny.
Druh věcného břemene : Dle listiny.

Číslo bodu	Souřadnice pro zápis do KN		Kód kvality	Poznámka
	Y	X		
261-11	638637,11	1135795,36	8	plot
261-12	638637,14	1135795,03	3	dočasná stabilizace
500-25	638629,90	1135790,18	3	obrubník
15	638603,63	1135820,65	3	věcné břemeno
16	638596,65	1135827,27	3	věcné břemeno
17	638599,20	1135829,98	3	věcné břemeno
18	638606,25	1135823,27	3	věcné břemeno
19	638598,72	1135825,30	3	věcné břemeno
20	638597,32	1135823,90	3	věcné břemeno
21	638596,16	1135822,74	3	věcné břemeno
22	638601,39	1135822,77	3	věcné břemeno
23	638599,97	1135821,34	3	věcné břemeno
24	638598,81	1135820,19	3	věcné břemeno
25	638628,21	1135791,83	3	věcné břemeno
26	638629,53	1135792,86	3	věcné břemeno
27	638634,76	1135796,95	3	věcné břemeno
28	638630,81	1135789,19	3	věcné břemeno
29	638632,11	1135790,20	3	věcné břemeno
30	638637,66	1135794,54	8	věcné břemeno

<h2>GEOMETRICKÝ PLÁN</h2> <p>pro:</p> <h3>VYMEZENÍ ROZSAHU VĚCNÉHO BŘEMENE</h3>	Geometrický plán ověřil úředně oprávněný zeměměřický inženýr: Jméno, příjmení: Ing. Petra Bednářová Číslo položky seznamu úředně oprávněných zeměměřických inženýrů: 2559/2011 Dne: 9.4.2024 Číslo: 131/2024	Stejnopis ověřil úředně oprávněný zeměměřický inženýr: Jméno, příjmení: Ing. Petra Bednářová Číslo položky seznamu úředně oprávněných zeměměřických inženýrů: 2559/2011 Dne: 15.4.2024 Číslo: 143/2024
	Náležitostní a přesnost odpovídá právním předpisům. Katastrální úřad souhlasí s ořizováním parcel.	Tento stejnopis odpovídá geometrickému plánu v elektronické podobě uloženému v dokumentaci katastrálního úřadu. Ověření stejnopisu geometrického plánu v listinné podobě.
Vyhotovitel: GEO VM, s.r.o. – geodetické služby Třebíčská 1540, Velké Meziříčí tel.: 566 520 840-1, 723 367 676	Katastrální úřad souhlasí s ořizováním parcel. Hana Hanušková KÚ pro Vysočinu, KP Velké Meziříčí PGP-288/2024-746 2024.04.12 12:25:17 +02'00'	
Číslo plánu: 577-75/2024 Okres: Žďár nad Sázavou Obec: Velké Meziříčí Kat. území: Mostišťe u Velkého Meziříčí Mapový list: Velké Meziříčí 5-7/43		
Dosavadním vlastním pozemkům byla poskytnuta možnost seznámit se v terénu s průběhem navrhovaných nových hranic, které byly označeny předepsaným způsobem.		

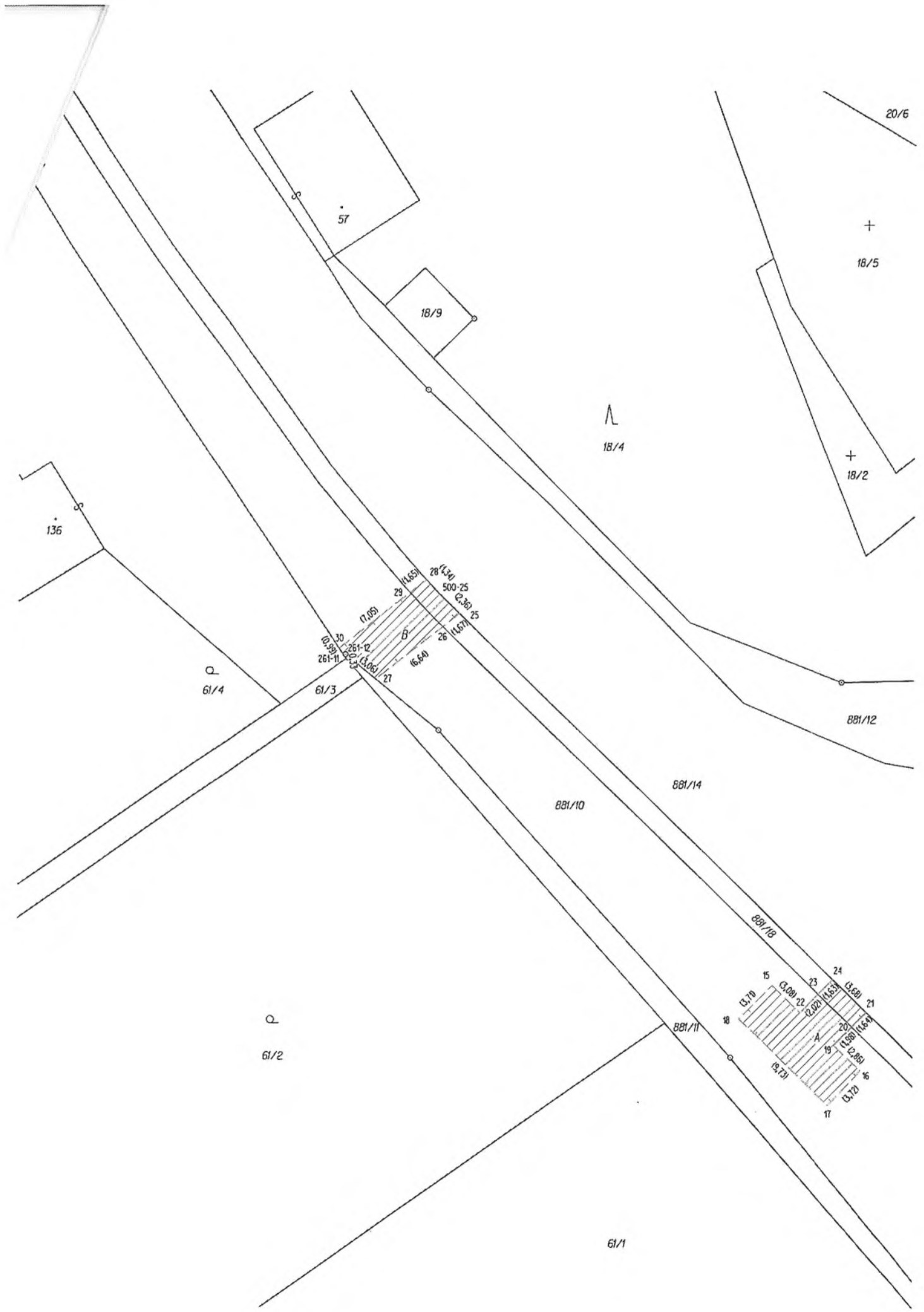

20/6

+
18/5

+
18/2

18/4

57

18/9

136

61/4

29 (1.65)
28 (1.34)
500-25
26 (1.67)
27 (1.66)
25 (1.65)
26 (1.67)
27 (1.66)
28 (1.34)
29 (1.65)
30 (1.65)
261-12
261-11
261-10
17 (0.99)
18 (1.00)
19 (1.01)
20 (1.02)
21 (1.03)
22 (1.04)
23 (1.05)
24 (1.06)
25 (1.07)
26 (1.08)
27 (1.09)
28 (1.10)
29 (1.11)
30 (1.12)
31 (1.13)
32 (1.14)
33 (1.15)
34 (1.16)
35 (1.17)
36 (1.18)
37 (1.19)
38 (1.20)
39 (1.21)
40 (1.22)
41 (1.23)
42 (1.24)
43 (1.25)
44 (1.26)
45 (1.27)
46 (1.28)
47 (1.29)
48 (1.30)
49 (1.31)
50 (1.32)
51 (1.33)
52 (1.34)
53 (1.35)
54 (1.36)
55 (1.37)
56 (1.38)
57 (1.39)
58 (1.40)
59 (1.41)
60 (1.42)
61 (1.43)
62 (1.44)
63 (1.45)
64 (1.46)
65 (1.47)
66 (1.48)
67 (1.49)
68 (1.50)
69 (1.51)
70 (1.52)
71 (1.53)
72 (1.54)
73 (1.55)
74 (1.56)
75 (1.57)
76 (1.58)
77 (1.59)
78 (1.60)
79 (1.61)
80 (1.62)
81 (1.63)
82 (1.64)
83 (1.65)
84 (1.66)
85 (1.67)
86 (1.68)
87 (1.69)
88 (1.70)
89 (1.71)
90 (1.72)
91 (1.73)
92 (1.74)
93 (1.75)
94 (1.76)
95 (1.77)
96 (1.78)
97 (1.79)
98 (1.80)
99 (1.81)
100 (1.82)
101 (1.83)
102 (1.84)
103 (1.85)
104 (1.86)
105 (1.87)
106 (1.88)
107 (1.89)
108 (1.90)
109 (1.91)
110 (1.92)
111 (1.93)
112 (1.94)
113 (1.95)
114 (1.96)
115 (1.97)
116 (1.98)
117 (1.99)
118 (2.00)
119 (2.01)
120 (2.02)
121 (2.03)
122 (2.04)
123 (2.05)
124 (2.06)
125 (2.07)
126 (2.08)
127 (2.09)
128 (2.10)
129 (2.11)
130 (2.12)
131 (2.13)
132 (2.14)
133 (2.15)
134 (2.16)
135 (2.17)
136 (2.18)
137 (2.19)
138 (2.20)
139 (2.21)
140 (2.22)
141 (2.23)
142 (2.24)
143 (2.25)
144 (2.26)
145 (2.27)
146 (2.28)
147 (2.29)
148 (2.30)
149 (2.31)
150 (2.32)
151 (2.33)
152 (2.34)
153 (2.35)
154 (2.36)
155 (2.37)
156 (2.38)
157 (2.39)
158 (2.40)
159 (2.41)
160 (2.42)
161 (2.43)
162 (2.44)
163 (2.45)
164 (2.46)
165 (2.47)
166 (2.48)
167 (2.49)
168 (2.50)
169 (2.51)
170 (2.52)
171 (2.53)
172 (2.54)
173 (2.55)
174 (2.56)
175 (2.57)
176 (2.58)
177 (2.59)
178 (2.60)
179 (2.61)
180 (2.62)
181 (2.63)
182 (2.64)
183 (2.65)
184 (2.66)
185 (2.67)
186 (2.68)
187 (2.69)
188 (2.70)
189 (2.71)
190 (2.72)
191 (2.73)
192 (2.74)
193 (2.75)
194 (2.76)
195 (2.77)
196 (2.78)
197 (2.79)
198 (2.80)
199 (2.81)
200 (2.82)
201 (2.83)
202 (2.84)
203 (2.85)
204 (2.86)
205 (2.87)
206 (2.88)
207 (2.89)
208 (2.90)
209 (2.91)
210 (2.92)
211 (2.93)
212 (2.94)
213 (2.95)
214 (2.96)
215 (2.97)
216 (2.98)
217 (2.99)
218 (3.00)
219 (3.01)
220 (3.02)
221 (3.03)
222 (3.04)
223 (3.05)
224 (3.06)
225 (3.07)
226 (3.08)
227 (3.09)
228 (3.10)
229 (3.11)
230 (3.12)
231 (3.13)
232 (3.14)
233 (3.15)
234 (3.16)
235 (3.17)
236 (3.18)
237 (3.19)
238 (3.20)
239 (3.21)
240 (3.22)
241 (3.23)
242 (3.24)
243 (3.25)
244 (3.26)
245 (3.27)
246 (3.28)
247 (3.29)
248 (3.30)
249 (3.31)
250 (3.32)
251 (3.33)
252 (3.34)
253 (3.35)
254 (3.36)
255 (3.37)
256 (3.38)
257 (3.39)
258 (3.40)
259 (3.41)
260 (3.42)
261 (3.43)
262 (3.44)
263 (3.45)
264 (3.46)
265 (3.47)
266 (3.48)
267 (3.49)
268 (3.50)
269 (3.51)
270 (3.52)
271 (3.53)
272 (3.54)
273 (3.55)
274 (3.56)
275 (3.57)
276 (3.58)
277 (3.59)
278 (3.60)
279 (3.61)
280 (3.62)
281 (3.63)
282 (3.64)
283 (3.65)
284 (3.66)
285 (3.67)
286 (3.68)
287 (3.69)
288 (3.70)
289 (3.71)
290 (3.72)
291 (3.73)
292 (3.74)
293 (3.75)
294 (3.76)
295 (3.77)
296 (3.78)
297 (3.79)
298 (3.80)
299 (3.81)
300 (3.82)
301 (3.83)
302 (3.84)
303 (3.85)
304 (3.86)
305 (3.87)
306 (3.88)
307 (3.89)
308 (3.90)
309 (3.91)
310 (3.92)
311 (3.93)
312 (3.94)
313 (3.95)
314 (3.96)
315 (3.97)
316 (3.98)
317 (3.99)
318 (4.00)
319 (4.01)
320 (4.02)
321 (4.03)
322 (4.04)
323 (4.05)
324 (4.06)
325 (4.07)
326 (4.08)
327 (4.09)
328 (4.10)
329 (4.11)
330 (4.12)
331 (4.13)
332 (4.14)
333 (4.15)
334 (4.16)
335 (4.17)
336 (4.18)
337 (4.19)
338 (4.20)
339 (4.21)
340 (4.22)
341 (4.23)
342 (4.24)
343 (4.25)
344 (4.26)
345 (4.27)
346 (4.28)
347 (4.29)
348 (4.30)
349 (4.31)
350 (4.32)
351 (4.33)
352 (4.34)
353 (4.35)
354 (4.36)
355 (4.37)
356 (4.38)
357 (4.39)
358 (4.40)
359 (4.41)
360 (4.42)
361 (4.43)
362 (4.44)
363 (4.45)
364 (4.46)
365 (4.47)
366 (4.48)
367 (4.49)
368 (4.50)
369 (4.51)
370 (4.52)
371 (4.53)
372 (4.54)
373 (4.55)
374 (4.56)
375 (4.57)
376 (4.58)
377 (4.59)
378 (4.60)
379 (4.61)
380 (4.62)
381 (4.63)
382 (4.64)
383 (4.65)
384 (4.66)
385 (4.67)
386 (4.68)
387 (4.69)
388 (4.70)
389 (4.71)
390 (4.72)
391 (4.73)
392 (4.74)
393 (4.75)
394 (4.76)
395 (4.77)
396 (4.78)
397 (4.79)
398 (4.80)
399 (4.81)
400 (4.82)
401 (4.83)
402 (4.84)
403 (4.85)
404 (4.86)
405 (4.87)
406 (4.88)
407 (4.89)
408 (4.90)
409 (4.91)
410 (4.92)
411 (4.93)
412 (4.94)
413 (4.95)
414 (4.96)
415 (4.97)
416 (4.98)
417 (4.99)
418 (5.00)
419 (5.01)
420 (5.02)
421 (5.03)
422 (5.04)
423 (5.05)
424 (5.06)
425 (5.07)
426 (5.08)
427 (5.09)
428 (5.10)
429 (5.11)
430 (5.12)
431 (5.13)
432 (5.14)
433 (5.15)
434 (5.16)
435 (5.17)
436 (5.18)
437 (5.19)
438 (5.20)
439 (5.21)
440 (5.22)
441 (5.23)
442 (5.24)
443 (5.25)
444 (5.26)
445 (5.27)
446 (5.28)
447 (5.29)
448 (5.30)
449 (5.31)
450 (5.32)
451 (5.33)
452 (5.34)
453 (5.35)
454 (5.36)
455 (5.37)
456 (5.38)
457 (5.39)
458 (5.40)
459 (5.41)
460 (5.42)
461 (5.43)
462 (5.44)
463 (5.45)
464 (5.46)
465 (5.47)
466 (5.48)
467 (5.49)
468 (5.50)
469 (5.51)
470 (5.52)
471 (5.53)
472 (5.54)
473 (5.55)
474 (5.56)
475 (5.57)
476 (5.58)
477 (5.59)
478 (5.60)
479 (5.61)
480 (5.62)
481 (5.63)
482 (5.64)
483 (5.65)
484 (5.66)
485 (5.67)
486 (5.68)
487 (5.69)
488 (5.70)
489 (5.71)
490 (5.72)
491 (5.73)
492 (5.74)
493 (5.75)
494 (5.76)
495 (5.77)
496 (5.78)
497 (5.79)
498 (5.80)
499 (5.81)
500 (5.82)
501 (5.83)
502 (5.84)
503 (5.85)
504 (5.86)
505 (5.87)
506 (5.88)
507 (5.89)
508 (5.90)
509 (5.91)
510 (5.92)
511 (5.93)
512 (5.94)
513 (5.95)
514 (5.96)
515 (5.97)
516 (5.98)
517 (5.99)
518 (6.00)
519 (6.01)
520 (6.02)
521 (6.03)
522 (6.04)
523 (6.05)
524 (6.06)
525 (6.07)
526 (6.08)
527 (6.09)
528 (6.10)
529 (6.11)
530 (6.12)
531 (6.13)
532 (6.14)
533 (6.15)
534 (6.16)
535 (6.17)
536 (6.18)
537 (6.19)
538 (6.20)
539 (6.21)
540 (6.22)
541 (6.23)
542 (6.24)
543 (6.25)
544 (6.26)
545 (6.27)
546 (6.28)
547 (6.29)
548 (6.30)
549 (6.31)
550 (6.32)
551 (6.33)
552 (6.34)
553 (6.35)
554 (6.36)
555 (6.37)
556 (6.38)
557 (6.39)
558 (6.40)
559 (6.41)
560 (6.42)
561 (6.43)
562 (6.44)
563 (6.45)
564 (6.46)
565 (6.47)
566 (6.48)
567 (6.49)
568 (6.50)
569 (6.51)
570 (6.52)
571 (6.53)
572 (6.54)
573 (6.55)
574 (6.56)
575 (6.57)
576 (6.58)
577 (6.59)
578 (6.60)
579 (6.61)
580 (6.62)
581 (6.63)
582 (6.64)
583 (6.65)
584 (6.66)
585 (6.67)
586 (6.68)
587 (6.69)
588 (6.70)
589 (6.71)
590 (6.72)
591 (6.73)
592 (6.74)
593 (6.75)
594 (6.76)
595 (6.77)
596 (6.78)
597 (6.79)
598 (6.80)
599 (6.81)
600 (6.82)
601 (6.83)
602 (6.84)
603 (6.85)
604 (6.86)
605 (6.87)
606 (6.88)
607 (6.89)
608 (6.90)
609 (6.91)
610 (6.92)
611 (6.93)
612 (6.94)
613 (6.95)
614 (6.96)
615 (6.97)
616 (6.98)
617 (6.99)
618 (7.00)
619 (7.01)
620 (7.02)
621 (7.03)
622 (7.04)
623 (7.05)
624 (7.06)
625 (7.07)
626 (7.08)
627 (7.09)
628 (7.10)
629 (7.11)
630 (7.12)
631 (7.13)
632 (7.14)
633 (7.15)
634 (7.16)
635 (7.17)
636 (7.18)
637 (7.19)
638 (7.20)
639 (7.21)
640 (7.22)
641 (7.23)
642 (7.24)
643 (7.25)
644 (7.26)
645 (7.27)
646 (7.28)
647 (7.29)
648 (7.30)
649 (7.31)
650 (7.32)
651 (7.33)
652 (7.34)
653 (7.35)
654 (7.36)
655 (7.37)
656 (7.38)
657 (7.39)
658 (7.40)
659 (7.41)
660 (7.42)
661 (7.43)
662 (7.44)
663 (7.45)
664 (7.46)
665 (7.47)
666 (7.48)
667 (7.49)
668 (7.50)
669 (7.51)
670 (7.52)
671 (7.53)
672 (7.54)
673 (7.55)
674 (7.56)
675 (7.57)
676 (7.58)
677 (7.59)
678 (7.60)
679 (7.61)
680 (7.62)
681 (7.63)
682 (7.64)
683 (7.65)
684 (7.66)
685 (7.67)
686 (7.68)
687 (7.69)
688 (7.70)
689 (7.71)
690 (7.72)
691 (7.73)
692 (7.74)
693 (7.75)
694 (7.76)
695 (7.77)
696 (7.78)
697 (7.79)
698 (7.80)
699 (7.81)
700 (7.82)
701 (7.83)
702 (7.84)
703 (7.85)
704 (7.86)
705 (7.87)
706 (7.88)
707 (7.89)
708 (7.90)
709 (7.91)
710 (7.92)
711 (7.93)
712 (7.94)
713 (7.95)
714 (7.96)
715 (7.97)
716 (7.98)
717 (7.99)
718 (8.00)
719 (8.01)
720 (8.02)
721 (8.03)
722 (8.04)
723 (8.05)
724 (8.06)
725 (8.07)
726 (8.08)
727 (8.09)
728 (8.10)
729 (8.11)
730 (8.12)
731 (8.13)
732 (8.14)
733 (8.15)
734 (8.16)
735 (8.17)
736 (8.18)
737 (8.19)
738 (8.20)
739 (8.21)
740 (8.22)
741 (8.23)
742 (8.24)
743 (8.25)
744 (8.26)
745 (8.27)
746 (8.28)
747 (8.29)
748 (8.30)
749 (8.31)
750 (8.32)
751 (8.33)
752 (8.34)
753 (8.35)
754 (8.36)
755 (8.37)
756 (8.38)
757 (8.39)
758 (8.40)
759 (8.41)
760 (8.42)
761 (8.43)
762 (8.44)
763 (8.45)
764 (8.46)
765 (8.47)
766 (8.48)
767 (8.49)
768 (8.50)
769 (8.51)
770 (8.52)
771 (8.53)
772 (8.54)
773 (8.55)
774 (8.56)
775 (8.57)
776 (8.58)
777 (8.59)
778 (8.60)
779 (8.61)
780 (8.62)
781 (8.63)
782 (8.64)
783 (8.65)
784 (8.66)
785 (8.67)
786 (8.68)
787 (8.69)
788 (8.70)
789 (8.71)
790 (8.72)
791 (8.73)
792 (8.74)
793 (8.75)
794 (8.76)
795 (8.77)
796 (8.78)
797 (8.79)
798 (8.80)
799 (8.81)
800 (8.82)
801 (8.83)
802 (8.84)
803 (8.85)
804 (8.86)
805 (8.87)
806 (8.88)
807 (8.89)
808 (8.90)
809 (8.91)
810 (8.92)
811 (8.93)
812 (8.94)
813 (8.95)
814 (8.96)
815 (8.97)
816 (8.98)
817 (8.99)
818 (9.00)
819 (9.01)
820 (9.02)
821 (9.03)
822 (9.04)
823 (9.05)
824 (9.06)
825 (9.07)
826 (9.08)
827 (9.09)
828 (9.10)
829 (9.11)
830 (9.12)
831 (9.13)
832 (9.14)
833 (9.15)
834 (9.16)
835 (9.17)
836 (9.18)
837 (9.19)
838 (9.20)
839 (9.21)
840 (9.22)
841 (9.23)
842 (9.24)
843 (9.25)
844 (9.26)
845 (9.27)
846 (9.28)
847 (9.29)
848 (9.30)
849 (9.31)
850 (9.32)
851 (9.33)
852 (9.34)
853 (9.35)
854 (9.36)
855 (9.37)
856 (9.38)
857 (9.39)
858 (9.40)
859 (9.41)
860 (9.42)
861 (9.43)
862 (9.44)
863 (9.45)
864 (9.46)
865 (9.47)
866 (9.48)
867 (9.49)
868 (9.50)
869 (9.51)
870 (9.52)
871 (9.53)
872 (9.54)
873 (9.55)
874 (9.56)
875 (9.57)
876 (9.58)
877 (9.59)
878 (9.60)
879 (9.61)
880 (9.62)
881 (9.63)
882 (9.64)
883 (9.65)
884 (9.66)
885 (9.67)
886 (9.68)
887 (9.69)
888 (9.70)
889 (9.71)
890 (9.72)
891 (9.73)
892 (9.74)
893 (9.75)
894 (9.76)
895 (9.77)
896 (9.78)
897 (9.79)
898 (9.80)
899 (9.81)
900 (9.82)
901 (9.83)
902 (9.84)
903 (9.85)
904 (9.86)
905 (9.87)
906 (9.88)
907 (9.89)
908 (9.90)
909 (9.91)
910 (9.92)
911 (9.93)
912 (9.94)
913 (9.95)
914 (9.96)
915 (9.97)
916 (9.98)
917 (9.99)
918 (10.00)
919 (10.01)
920 (10.02)
921 (10.03)
922 (10.04)
923 (10.05)
924 (10.06)
925 (10.07)
926 (10.08)
927 (10.09)
928 (10.10)
929 (10.11)
930 (10.12)
931 (10.13)
932 (10.14)
933 (10.15)
934 (10.16)
935 (10.17)
936 (10.18)
937 (10.19)
938 (10.20)
939 (10.21)
940 (10.22)
941 (10.23)
942 (10.24)
943 (10.25)
944 (10.26)
945 (10.27)
946 (10.28)
947 (10.29)
948 (10.30)
949 (10.31)
950 (10.32)
951 (10.33)
952 (10.34)
953 (10.35)
954 (10.36)
955 (10.37)
956 (10.38)
957 (10.39)
958 (10.40)
959 (10.41)
960 (10.42)
961 (10.43)
962 (10.44)
963 (10.45)
964 (10.46)
965 (10.47)
966 (10.48)
967 (10.49)
968 (10.50)
969 (10.51)
970 (10.52)
971 (10.53)
972 (10.54)
973 (10.55)
974 (10.56)
975 (10.57)
976 (10.58)
977 (10.59)
978 (10.60)
979 (10.61)
980 (10.62)
981 (10.63)
982 (10.64)
983 (10.65)
984 (10.66)
985 (10.67)
986 (10.68)
987 (10.69)
988 (10.70)
989 (10.71)
990 (10.72)
991 (10.73)
992 (10.74)
993 (10.75)
994 (10.76)
995 (10.77)
996 (10.78)
997 (10.79)
998 (10.80)
999 (10.81)
1000 (10.82)

61/2

BB1/14

BB1/10

BB1/12

BB1/18

BB1/11

61/1