

Krycí list ZBV

Název Stavby dle SOD: III/33344 Malenovice, most ev. č. 33344-2 Název stavebního objektu/provozního souboru (SO/PS): Komunikace	Číslo SO/PS / / pořadí Změny SO/PS: 101/01	Číslo ZBV: 3
--	---	------------------------

Objednatel: Krajská správa a údržba silnic Středočeského kraje, příspěvková organizace
Zborovská 81/11, 150 00 Praha 5, Smíchov
IČ: 00066001

Zhotovitel: SILNICE ČÁSLAV, s.r.o.
Zbraslavice 2, 285 21 Zbraslavice
IČ: 284 47 085

Rekapitulace ZBV č. 3 dle Skupin 1, 2, 3, 4, 5

ZBV č./ Skupina	Cena navrhovaných Změn záporných	Cena navrhovaných Změn kladných	Cena navrhovaných Změn záporných a Změn kladných celkem
3.1	0,00	0,00	0,00

ZBV č./ Skupina	Cena navrhovaných Změn záporných	Cena navrhovaných Změn kladných	Cena navrhovaných Změn záporných a Změn kladných celkem
3.2	0,00	0,00	0,00

ZBV č./ Skupina	Cena navrhovaných Změn záporných	Cena navrhovaných Změn kladných	Cena navrhovaných Změn záporných a Změn kladných celkem
3.3	0,00	1 378 215,93	1 378 215,93

ZBV č./ Skupina	Cena navrhovaných Změn záporných	Cena navrhovaných Změn kladných	Cena navrhovaných Změn záporných a Změn kladných celkem
3.4	0,00	0,00	0,00

ZBV č./ Skupina	Cena navrhovaných Změn záporných	Cena navrhovaných Změn kladných	Cena navrhovaných Změn záporných a Změn kladných celkem
3.5	0,00	0,00	0,00

ZBV č./ SUMA	Cena navrhovaných Změn záporných	Cena navrhovaných Změn kladných	Cena navrhovaných Změn záporných a Změn kladných celkem
3	0,00	1 378 215,93	1 378 215,93

Části ZBV se číslují číslem ZBV, za kterým je tečka a index udávající číslo Skupiny.
Stejný systém číslování se používá pro jednotlivé Změnové listy (02)
a pro Rozpis ocenění změn položek (04).

Změnový list

Název Stavby dle SOD: III/33344 Malenovice, most ev. č. 33344-2 Název stavebního objektu/provozního souboru (SO/PS): Komunikace	Číslo SO/PS / / pořadí Změny SO/PS: 101/01	Číslo ZBV / Skupina změny: 3.3
--	---	--

Strany smlouvy o dílo objednatel č.: S-3366/00066001/2022 a zhotovitel č.: 2022/041 na realizaci uvedené Stavby uzavřené dne 27.11.2022 (dále jen Smlouva):

Objednatel: Krajská správa a údržba silnic Středočeského kraje, příspěvková organizace se sídlem Zborovská 81/11, 150 00 Praha 5, Smíchov

Zhotovitel: SILNICE ČÁSLAV, s.r.o., Zbraslavice 2, 285 21 Zbraslavice, IČ: 284 47 085

Přílohy Změnového listu:	Příjemce
1. Krycí list 1 počet listů	Objednatel
2. Změnový list 2 počet listů	Zhotovitel
3. Zápis o projednání ocenění soupisu prací 1 počet listů	Projektant (AD)
4. Rozpis ocenění Změn položek 1 počet listů	Stavební dozor
5. Přehled zařazení změn do skupin 1 počet listů	Supervize
6. Přehled dokladů 1 počet listů	
Další doklady dle přehledu dokladů 25 počet listů	

Iniciátor změny: Zhotovitel

Předmět Změny: **Pochozí plocha u obecní nástěnky a asfaltové hutněné vrstvy**

Díličí změna č. 1: Pochozí plocha u obecní nástěnky

Zhotovitel pasportem provedeným dne 03.04.2023 zjistil propadlou dlážděnou plochu u obecní nástěnky včetně degradované zámkové dlažby a betonových obrub. Dlážděná plocha je téměř bez konstrukčních podkladních vrstev. Vzhledem k časovému prodlení mezi vypracováním projektové dokumentace (02/2017) ve stupni PDPS a zahájením realizace díla (04/2023) objednatel nemohl tento stav předpokládat. Zhotovitel a TDS zápisem v KD ze dne 13.04.2023 (viz doklad č. 09 - Zápis z KD ze dne 13.04.2023) oznámili tuto problematiku Objednateli. Zhotovitel následně požádal o změnu rozsahu díla (viz doklad č. 10 Žádost zhotovitele o provedení změn ze dne 11.08.2023). Objednatel poté vydal pokyn k administraci ZBV (viz doklad č. 11 Pokyn ke zpracování ZBV ze dne 16.08.2023). Souhlas TDI je přiložen (viz doklad č. 12 ze dne 23.08.2023). Souhlas AD je přiložen (viz doklad č. 13 ze dne 23.08.2023).

Z těchto důvodů je v rozpočtu proveden přípočet položek týkající se bourání dlažeb a obrubníků a jejich nového uložení.

Díličí změna č. 1 je vyjádřena stávajícími položkami č. 2, 7, 8, 21, 26,30 a novými položkami č. 34N a navyšuje smluvní cenu stavby o 18 045,93 Kč.

Díličí změna č. 2: asfaltové hutněné vrstvy

Zhotovitel pasportem provedeným dne 03.04.2023 zjistil nevyhovující stav obrusné vrstvy vozovky objízdné trasy a vozovky silnice III/33344 v obci Malenovice. Vlivem zvýšení staveništní nákladní dopravy lze předpokládat další degradaci obrusné vrstvy vozovky silnice III/33344 a objízdné trasy. Vzhledem k časovému prodlení mezi vypracováním projektové dokumentace (02/2017) ve stupni PDPS a zahájením realizace díla (04/2023) objednatel nemohl tento stav předpokládat. Zhotovitel a TDS zápisem ve stavebním deníku (viz doklad č. 14 ze dne 03.04.2023) a zápisem v KD ze dne 13.04.2023 (viz doklad č. 09 - Zápis z KD ze dne 13.04.2023) oznámili tuto problematiku Objednateli. Zhotovitel následně požádal o změnu rozsahu díla (viz doklad č. 10 Žádost zhotovitele o provedení změn ze dne 11.08.2023). Objednatel poté vydal pokyn k administraci ZBV (viz doklad č. 11 Pokyn ke zpracování ZBV ze dne 16.08.2023). Souhlas TDI je přiložen (viz doklad č. 12 ze dne 23.08.2023). Souhlas AD je přiložen (viz doklad č. 13 ze dne 23.08.2023).

Z těchto důvodů je v rozpočtu proveden přípočet položek týkajících se opravy objízdných tras.

Díličí změna č. 2 je vyjádřena stávajícími položkami č. 23, 24 a novou položkou č. 35N a navyšuje smluvní cenu stavby o 1 360 170,00 Kč.

Výše popsané změny byly nepředvídatelné, zjištěné po zahájení stavby. Změny jsou podle § 5 odst. 1, písmeno c) resp. § 10 Směrnice RSM- 36 Krajské správy a údržby silnic Středočeského kraje (účinnost od 01.01.2022) upřesňující provádění změn závazků dle zákona č. 134/2016 Sb., o zadávání veřejných zakázek zařazené do **Skupiny 3**.

Zároveň se jedná o práce, které nemění celkovou povahu veřejné zakázky. Z hlediska Zákona o zadávání veřejných zakázek č. 134/2016 Sb. změna nepředstavuje vznik podstatné změny závazu a dle § 222, odst. 6 je změnou nepředvídatelnou.

Údaje v Kč bez DPH:

Cena navrhovaných Změn záporných	Cena navrhovaných Změn kladných	Cena navrhovaných Změn záporných a Změn kladných celkem	Součet absolutních hodnot Změn kladných a Změn záporných
0,00	1 378 215,93	1 378 215,93	1 378 215,93

Technická pomoc Objednatele	jméno	Ing. Vladimír Novotný	datum	podpis
Podpis vyjadřuje souhlas se Změnou:				
Zhotovitel (stavbyvedoucí):	jméno	Ing. Alois Holík	datum	podpis
Projektant (autorský dozor):	jméno	Ing. Jan Turek	datum	podpis
Stavební dozor:	jméno	Bc. Martin Mydlář	datum	podpis
Supervize (Regionální dotační kancelář):	jméno		datum	podpis
Zástupce Objednatele:	jméno	Petr Dusbaba	datum	podpis
Zástupce Objednatele odpovědný za cenové projednání Změny:	jméno	Ing. Jaroslava Jurková	datum	podpis
Objednatel a Zhotovitel se dohodli, že u tohoto SO/PS, který je součástí uvedené Stavby, budou provedeny Změny, jež jsou podrobně popsány, zdůvodněny, dokladovány a oceněny v Dokumentaci této Změny. Smluvní strany shodně prohlašují, že Změny dle tohoto Změnového listu nejsou zlepšením dle čl. 13.2 Obchodních podmínek. Tento Změnový list představuje Dodatek Smlouvy o dílo. Smlouva se mění v rozsahu upraveném v tomto Změnovém listu. V ostatním zůstávají práva a povinnosti Objednatele a Zhotovitele sjednané ve Smlouvě nedotčeny. Na důkaz toho připojují příslušné osoby oprávněné jednat jménem nebo v zastoupení Objednatele a Zhotovitele své podpisy.				
Objednatel (Oprávněná osoba)	jméno	Ing. Jan Fidler, DiS.	datum	podpis
Zhotovitel	jméno	Ing. Michal Holík	datum	podpis
				Číslo paré:

ZÁPIS

**o projednání ocenění soupisu prací a ceny stavebního objektu/provozního souboru (SO/PS)
pro všechny skupiny - pro ZBV číslo: 3**

Název Stavby:	III/33344 Malenovice, most ev. č. 33344-2
Číslo SO/PS / číslo Změny SO/PS:	101/01
Název stavebního objektu/provozního souboru (SO/PS):	101
Komunikace	

Údaje v Kč bez DPH

Cena SO/PS dle Smlouvy
1 - zadat
506 574,23

Poznámka:

Cenu všech Změn záporných v předchozích Změnách na SO/PS a cenu navrhovaných Změn záporných na SO/PS je nutno zadávat se znaménkem mínus (-).

Cena SO/PS v předchozích ZBV:

Údaje v Kč bez DPH

	Cena všech Změn záporných v předchozích Změnách na SO/PS	Cena všech Změn kladných v předchozích Změnách na SO/PS	Cena SO/PS po všech předchozích Změnách	Rozdíl ceny SO/PS po všech předchozích Změnách a ve Smlouvě
2	3 - zadat	4 - zadat	5=1+3+4	6=5-1
stavební/montážní práce	0,00	0,00	506 574,23	0,00

Cena SO/PS v této ZBV a po této ZBV:

Údaje v Kč bez DPH

	Cena navrhovaných Změn záporných na SO/PS	Cena navrhovaných Změn kladných na SO/PS	Cena všech Změn kladných na SO/PS (předchozích a navrhovaných)	Cena všech Změn kladných na SO/PS k ceně SO/PS dle Smlouvy v %
7	8 - zadat	9 - zadat	10=4+9	11=10/1
stavební/montážní práce	0,00	1 378 215,93	1 378 215,93	272,07%

Cena SO/PS po této ZBV:

Údaje v Kč bez DPH

	Cena všech Změn záporných na SO/PS (předchozích a navrhovaných)	Cena SO/PS po této Změně	Rozdíl ceny SO/PS po této Změně oproti ceně SO/PS dle Smlouvy	Rozdíl ceny SO/PS po této Změně oproti ceně SO/PS dle Smlouvy v %
12	13=3+8	14=1+13+10	15=14-1	16=15/1
stavební/montážní práce	0,00	1 884 790,16	1 378 215,93	272,07%

Rozpis položek a cen Změny													
Název stavby dle SOD: III/33344 Malenovice, most ev. č. 33344-2								ZMĚNA SOUPISU PRACÍ (SO/PS)					
Číslo a název SO/PS: SO 101 - Komunikace								SO 101					
Číslo a název rozpočtu: 101 - Komunikace								Skupina změn 3					
Poř. č. pol.	Kód položky	Název položky	m.j.	Množství ve Smlouvě	Množství ve Změně	Množství rozdílu	Cena za m.j. v Kč	Cena celkem ve Smlouvě v Kč	Změny záporné v Kč	Změny kladné v Kč	Cena celkem po Změně v Kč	Rozdíl cen celkem v Kč	Podíl cen celkem v %
1	2	3	4	5	6	7	8	9	10	11	12	13	14
2	014121	POPLATKY ZA SKLÁDKU TYP S-00 (OSTATNÍ ODPAD) staré krytové vrstvy + obruby (16,167+9,123+0,590)*2,6=67,288 [A] způsob stanovení měněné výměry: viz položka č. 7 = 6 + 6 + 1,6 + 1,6 = 15,2 m x 0,15 m x 0,25 m x 2,6 km = 1,482 t	T	67,288	68,770	1,482	250,00	16 822,00	0,00	370,50 Kč	17 192,50	370,50	2,20%
7	113524	ODSTRANĚNÍ CHODNÍKOVÝCH OBRUBNÍKŮ BETONOVÝCH, ODVOZ DO 5KM způsob stanovení měněné výměry: odstranění obrub u obecní nástěnky = 6 + 6 + 1,6 + 1,6 = 15,2 m	M	13,260	28,460	15,200	110,00	1 458,60	0,00	1 672,00 Kč	3 130,60	1 672,00	114,63%
8	11352B	ODSTRANĚNÍ CHODNÍKOVÝCH OBRUBNÍKŮ BETONOVÝCH - DOPRAVA (15,739*0,15*0,25)*2,6*19km=29,156 [A] způsob stanovení měněné výměry: viz položka č. 7 = 6 + 6 + 1,6 + 1,6 = 15,2 m x 0,15 m x 0,25 m x 2,6 x 19 km = 28,158 tkm	tkm	29,156	57,314	28,158	14,10	411,10	0,00	397,03 Kč	808,13	397,03	96,58%
21	56334	VOZOVKOVÉ VRSTVY ZE ŠTĚRKODRTI TL. DO 200MM (58,713+112,187)*0,95+9,033+22,955=194,343 [A] způsob stanovení měněné výměry: nová konstrukční vrstva u dlažby u obecní nástěnky = 9,6 m2	M2	194,343	203,943	9,600	181,00	35 176,08	0,00	1 737,60 Kč	36 913,68	1 737,60	4,94%
23	572213	SPOJOVACÍ POSTŘÍK Z EMULZE DO 0,5KG/M2 0,25 kg/m2 způsob stanovení měněné výměry: oprava objízdňích tras = 2100 m2	M2	197,105	2 297,105	2100,000	13,90	2 739,76	0,00	29 190,00 Kč	31 929,76	29 190,00	1065,42%
24	574A33	ASFALTOVÝ BETON PRO OBRUSNÉ VRSTVY ACO 11 TL. 40MM obrusná vrstva, 71,489+125,616=197,105 [A] způsob stanovení měněné výměry: oprava objízdňích tras = 2100 m2	M2	197,105	2 297,105	2100,000	500,00	98 552,50	0,00	1 050 000,00 Kč	1 148 552,50	1 050 000,00	100,00%
26	582611	KRYTY Z BETON DLAŽDIC SE ZÁMKEM ŠEDÝCH TL 60MM DO LOŽE Z KAV chodník, (4,359+3,853)*1,1=9,033 [A] způsob stanovení měněné výměry: nová dlažba u obecní nástěnky = 9,6 m2	M2	9,033	18,633	9,600	545,00	4 922,99	0,00	5 232,00 Kč	10 154,99	5 232,00	100,00%
30	917224	SILNIČNÍ A CHODNÍKOVÉ OBRUBY Z BETONOVÝCH OBRUBNÍKŮ ŠÍŘ 150MM (13,074+16,477)*1,2=35,461 [A] způsob stanovení měněné výměry: nové obruby u obecní nástěnky = 6 + 6 + 1,6 + 1,6 = 15,2 m	M	35,461	50,661	15,200	446,00	15 815,61	0,00	6 779,20 Kč	22 594,81	6 779,20	100,00%
Změna 1 34N	11348 OTSKP 2022	ODSTRANĚNÍ KRYTU ZPEVNĚNÝCH PLOCH Z DLAŽDIC VČETNĚ PODKLADU způsob stanovení měněné výměry: odstranění dlažby a podkladu u obecní nástěnky = 9,6 m2 x 0,3 = 2,88 m3 jednotková cena dle OTSKP 2022 = 645 Kč/m3	m3	0,000	2,880	2,880	645,00	0,00	0,00	1 857,60 Kč	1 857,60	1 857,60	100,00%
Změna 2 35N	5774EG OTSKP 2022	VRSTVY PRO OBNOVU A OPRAVY Z ASF BETONU ACP 16+, 16S způsob stanovení měněné výměry: oprava objízdňích tras = 2100 m2 x 0,02 (průměrná tl. vyrovnávky) = 42 m3 jednotková cena dle OTSKP 2022 = 6690 Kč/m3	m3	0,000	42,000	42,000	6 690,00	0,00	0,00	280 980,00 Kč	280 980,00	280 980,00	100,00%
Celkem								175 898,64	0,00	1 378 215,93	1 554 114,57	1 378 215,93	783,53%

Odpovědný zástupce Objednatele i odpovědný zástupce Zhotovitele odsouhlasují skladbu měněných položek i nových položek, včetně jejich výměr, vyjadřujících předkládanou změnu.
Potvrzují zároveň skutečné provedení prací a oprávněnost změny.

Za Zhotovitele: Ing. Alois Holík

Datum:

Podpis:

Za Objednatele: Bc. Martin Mydlář

Datum:

Podpis:

PŘEHLED ZAŘAZENÍ ZMĚN DO SKUPIN

Název a evidenční číslo Stavby:

III/33344 Malenovice, most ev. č. 33344-2

1	Přijátá smluvní částka bez rezervy a DPH	8 480 000,00
2=1+19+20	Aktuální smluvní částka (cena stavby)	10 810 347,03
	Aktuální smluvní částka (cena stavby) včetně DPH	13 080 519,91
3=(2/1)*100	Procento změny Přijaté smluvní částky	127,48%
4=(25/1)*100	Sledování vyhrazených změn (Skupina 1)	0,00%
5=(28/1)*100	Sledování záměny položek (Skupina 2)	0,00%

6=32+36	Suma Změn kladných a Změn záporných Skupiny 3 a Skupiny 4	2 330 347,03
7=(6/1)*100	Sledování limitu 30 % - součet Skupiny 3 a Skupiny 4	27,48%
8=1*0,3	Zákonný limit 30 % pro Skupinu 3 a Skupinu 4	2 544 000,00

9=(32A/1)*100	Sledování limitu 50 % Skupina 3	28,45%
10=(36A/1)*100	Sledování limitu 50 % Skupina 4	0,00%
10A=32A+36A	Suma absolutních hodnot Změn kladných a Změn záporných pro Skupinu 3 a Skupinu 4	2 412 667,03
11=1*0,5	Zákonný limit 50 % pro Skupinu 3 a Skupinu 4	4 240 000,00

12=(1)*0,15	Sledování limitu (15%)	1 272 000,00
13=(39)/(1)	Sledování limitu v %	0%
14=(ABS(37)+(38))	Hodnota skupiny 5	0,00

SO	ZBV č.	Název SO/PS / předmět Změny	Změny záporné (zadávat se znaménkem minus)	Změny kladné	Hodnota ZBV	- 1 - Vyhrazené změny (Doměrky) (dle §100 zákona č. 134/2016 Sb.)			- 2 - Záměna položek (dle §222 odst. (7) zákona č. 134/2016 Sb.)			- 3 - Změny nepředvídané (dle §222 odst. (6) zákona č. 134/2016 Sb.)				- 4 - Změny nezbytné (dle §222 odst. (5) zákona č. 134/2016 Sb.)				- 5 - Změny de minimis Změny neměnní celkovou povahou veřejné zakázky (dle §222 odst. (4) zákona č. 134/2016 Sb.)		
						Změny záporné (zadávat se znaménkem minus)	Změny kladné	Suma Změn záporných a Změn kladných	Změny záporné (zadávat se znaménkem minus)	Změny kladné	Suma Změn záporných a Změn kladných	Změny záporné (zadávat se znaménkem minus)	Změny kladné	Suma Změn záporných a Změn kladných	Suma absolutních hodnot Změn kladných a Změn záporných	Změny záporné (zadávat se znaménkem minus)	Změny kladné	Suma Změn záporných a Změn kladných	Suma absolutních hodnot Změn kladných a Změn záporných	Změny záporné (zadávat se znaménkem minus)	Změny kladné	limit 15 %
16	17	18	19=23+26+29+33	20=24+27+30+34+37+39	21=19+20	23	24	25=23+24	26	27	28=26+27	29	30	32=29+30	32A=ABS(29)+30	33	34	36=33+34	36A=ABS(33)+34	37	38	39=ABS(37)+38
		III/33344 Malenovice, most ev. č. 33344-2	- 41 160,00	2 371 507,03	2 330 347,03	0,00	0,00	0,00	0,00	0,00	0,00	- 41 160,00	2 371 507,03	2 330 347,03	2 412 667,03	0,00	0,00	0,00	0,00	0,00	0,00	0,00
200	1	Demolice stávajícího mostu / Provizorní suchovod a provizorní panelová komunikace	0,00	856 473,20	856 473,20	0,00	0,00	0,00	0,00	0,00	0,00	0,00	856 473,20	856 473,20	856 473,20	0,00	0,00	0,00	0,00	0,00	0,00	0,00
201	2	Most / Kamenná zeď u oper mostu a chráničky do řims	- 41 160,00	136 817,90	95 657,90	0,00	0,00	0,00	0,00	0,00	0,00	- 41 160,00	136 817,90	95 657,90	177 977,90	0,00	0,00	0,00	0,00	0,00	0,00	0,00
101	3	Komunikace / Pochodní plocha u obecní nástěnky a asfaltové hutněné vrstvy	0,00	1 378 215,93	1 378 215,93	0,00	0,00	0,00	0,00	0,00	0,00	0,00	1 378 215,93	1 378 215,93	1 378 215,93	0,00	0,00	0,00	0,00	0,00	0,00	0,00

Poznámka: Formulář má informativní charakter a zobrazuje stav k datu předložení Změnového listu.

Přehled dalších dokladů

Číslo ZBV:	3
Název a evidenční číslo stavby:	III/33344 Malenovice, most ev. č. 33344-2
Název stavebního objektu / provozního souboru (SO/PS):	Komunikace
Číslo SO/PS / číslo změny SO/PS:	101/01

Doklad	počet listů
07 Soupis prací SO po všech změnách	2
08 Pasport stavby	12
09 Zápis z KD ze dne 13.04.2023	5
10 Žádost zhotovitele o změnu rozsahu díla	2
11 Pokyn objednatele k provedení změny během výstavby	1
12 Vyjádření TDI	1
13 Vyjádření AD	1
14 Zápis v SD1 ze dne 03.04.2023	1
Počet listů celkem	25

Soupis prací SO po všech změnách

Evidenční číslo a název stavby: 3077 - III/33344 Malenovice, most ev. č. 33344-2

Číslo a název SO/PS: SO 101 - Komunikace

Číslo a název rozpočtu: 101 - Komunikace

ZMĚNA SOUPISU PRACÍ (SO/PS)

101

celkem po všech změnách

Poř. č. pol.	Kód položky	Název položky	m.j.	Množství ve Smlouvě	Množství ve Změně	Množství rozdílu	Cena za m.j. v Kč	Cena celkem ve Smlouvě v Kč	Změny záporné v Kč	Změny kladné v Kč	Cena celkem ve Změně v Kč	Rozdíl cen celkem v Kč	Podíl cen celkem v %
1	2	3	4	5	6	7	8	9	10	11	12	13	14
	0	Všeobecné konstrukce a práce						58 074,00	0,00	370,50	58 444,50	370,50	0,64%
1	014111	POPLATKY ZA SKLÁDKU TYP S-IO (INERTNÍ ODPAD) podklad vozovky z kameniva nestmeleného 46,751*1,9+9,962*1,75=106,260 [A]	T	106,260	106,260	0,000	200,00	21 252,00	0,00	0,00 Kč	21 252,00	0,00	0,00%
2	014121	POPLATKY ZA SKLÁDKU TYP S-OO (OSTATNÍ ODPAD) staré krytové vrstvy + obruby (16,167+9,123+0,590)*2,6=67,288 [A] způsob stanovení měněné výměry: viz položka č. 7 = 6 + 6 + 1,6 + 1,6 = 15,2 m x 0,15 m x 0,25 m x 2,6 km = 1.482 t	T	67,288	68,770	1,482	250,00	16 822,00	0,00	370,50 Kč	17 192,50	370,50	2,20%
3	02943	OSTATNÍ POŽADAVKY - VYPRACOVÁNÍ RDS	KPL	1,000	1,000	0,000	10 000,00	10 000,00	0,00	0,00 Kč	10 000,00	0,00	0,00%
4	02944	OSTATNÍ POŽADAVKY - DOKUMENTACE SKUTEČNÉHO PROVEDENÍ V DIGIT FORMĚ	KPL	1,000	1,000	0,000	10 000,00	10 000,00	0,00	0,00 Kč	10 000,00	0,00	0,00%
	1	Zemní práce						67 610,22	0,00	2 069,03	69 679,25	2 069,03	3,06%
5	113328	ODSTRANĚNÍ PODKL ZPEVNĚNÝCH PLOCH Z KAMENIVA NESTMEL, ODVOZ DO 20KM ze situace a příčných řezů, (56,212+99,626)*0,3=46,751 [A]	M3	46,751	46,751	0,000	558,00	26 087,06	0,00	0,00 Kč	26 087,06	0,00	0,00%
6	113338	ODSTRANĚNÍ PODKL ZPEVNĚNÝCH PLOCH S ASFALT POJIVEM, ODVOZ DO 20KM ze situace a příčných řezů, (99,64+62,027)*0,1=16,167 [A]	M3	16,167	16,167	0,000	889,00	14 372,46	0,00	0,00 Kč	14 372,46	0,00	0,00%
7	113524	ODSTRANĚNÍ CHODNÍKOVÝCH OBRUBNÍKŮ BETONOVÝCH, ODVOZ DO 5KM způsob stanovení měněné výměry: odstranění obrub u obecní nástěnky = 6 + 6 + 1,6 + 1,6 = 15,2 m	M	13,260	28,460	15,200	110,00	1 458,60	0,00	1 672,00 Kč	3 130,60	1 672,00	114,63%
8	113528	ODSTRANĚNÍ CHODNÍKOVÝCH OBRUBNÍKŮ BETONOVÝCH - DOPRAVA (15,739*0,15*0,25)*2,6*19km=29,156 [A] způsob stanovení měněné výměry: viz položka č. 7 = 6 + 6 + 1,6 + 1,6 = 15,2 m x 0,15 m x 0,25 m x 2,6 x 19 km = 28,158 tkm	tkm	29,156	57,314	28,158	14,10	411,10	0,00	397,03 Kč	808,13	397,03	96,58%
9	113544	ODSTRANĚNÍ OBRUB Z KRAJNÍKŮ, ODVOZ DO 5KM	M	5,840	5,840	0,000	110,00	642,40	0,00	0,00 Kč	642,40	0,00	0,00%
10	113728	FRÉZOVÁNÍ ZPEVNĚNÝCH PLOCH ASFALTOVÝCH, ODVOZ DO 20KM s odvozem na skládku investora k dalšímu využití nebo na řízenou skládku (112,416+70,045)*0,05=9,123 [A]	M3	9,123	9,123	0,000	1 860,00	16 968,78	0,00	0,00 Kč	16 968,78	0,00	0,00%
11	121101	SEJMUTÍ ORNICE NEBO LESNÍ PŮDY S ODVOZEM DO 1KM 20*0,15=3,000 [A]	M3	3,000	3,000	0,000	63,00	189,00	0,00	0,00 Kč	189,00	0,00	0,00%
12	12283	ODKOPÁVKY A PROKOPÁVKY OBECE TŘ. II silniční výkopek, (12,626*0,3+97,5*0,05)*1,15=9,962 [A]	M3	9,962	9,962	0,000	323,00	3 217,73	0,00	0,00 Kč	3 217,73	0,00	0,00%
13	125731	VYKOPÁVKY ZE ZEMNÍKŮ A SKLÁDEK TŘ. I, ODVOZ DO 1KM ornice pro ohumsování, z položky 8	M3	3,000	3,000	0,000	110,00	330,00	0,00	0,00 Kč	330,00	0,00	0,00%
14	125831	VYKOPÁVKY ZE ZEMNÍKŮ A SKLÁDEK TŘ. II, ODVOZ DO 1KM vhodný materiál na dospívky krajnic a násypového tělesa, z položky 10	M3	9,962	9,962	0,000	255,00	2 540,31	0,00	0,00 Kč	2 540,31	0,00	0,00%
15	17110	ULOŽENÍ SYPANINY DO NÁSPŮ SE ZHUTNĚNÍM chodník + vozovka, 1,642+3,25=4,892 [A]	M3	4,892	4,892	0,000	72,00	352,22	0,00	0,00 Kč	352,22	0,00	0,00%
16	17120	ULOŽENÍ SYPANINY DO NÁSPŮ A NA SKLÁDKY BEZ ZHUTNĚNÍ sejmutá ornice a výkopek, 3,0+9,962=4,892=8,070 [A]	M3	8,070	8,070	0,000	19,40	156,56	0,00	0,00 Kč	156,56	0,00	0,00%
17	18232	ROZPROSTŘENÍ ORNICE V ROVINĚ V TL DO 0,15M	M2	20,000	20,000	0,000	28,00	560,00	0,00	0,00 Kč	560,00	0,00	0,00%
18	18241	ZALOŽENÍ TRÁVNÍKŮ RUCNÍM VÝSEVEM	M2	20,000	20,000	0,000	16,20	324,00	0,00	0,00 Kč	324,00	0,00	0,00%
	2	Zakládání						3 760,90	0,00	0,00	3 760,90	0,00	0,00%
19	289972	OPLÁŠTĚNÍ (ZPEVNĚNÍ) Z GEOMŘÍŽOVIN překrytí spár navazujících vrstev vozovky, 2*(6,4+6,75)=26,300 [A]	M2	26,300	26,300	0,000	143,00	3 760,90	0,00	0,00 Kč	3 760,90	0,00	0,00%
	5	Komunikace						333 350,42	0,00	1 086 159,60	1 419 510,02	1 086 159,60	325,83%
20	56143	KAMENIVO ZPEVNĚNÉ CEMENTEM TL. DO 150MM tl. 140 mm, SC, C 8/10, (58,713+112,187)=170,900 [A] VOZOVKOVÉ VRSTVY ZE ŠTĚRKODRTI TL. DO 200MM (58,713+112,187)*0,95+9,033+22,955=194,343 [A] způsob stanovení měněné výměry: nová konstrukční vrstva u dlažby u obecní nástěnky = 9,6 m2	M2	170,900	170,900	0,000	347,00	59 302,30	0,00	0,00 Kč	59 302,30	0,00	0,00%
21	56334	INFLTRAČNÍ POSTŘÍK Z EMULZE DO 1,0KG/M2 0,8 kg/m2	M2	194,343	203,943	9,600	181,00	35 176,08	0,00	1 737,60 Kč	36 913,68	1 737,60	4,94%
22	572123	INFLTRAČNÍ POSTŘÍK Z EMULZE DO 1,0KG/M2 0,8 kg/m2	M2	183,990	183,990	0,000	21,00	3 863,79	0,00	0,00 Kč	3 863,79	0,00	0,00%

Soupis prací SO po všech změnách

Evidenční číslo a název stavby: 3077 - III/33344 Malenovice, most ev. č. 33344-2

Číslo a název SO/PS: SO 101 - Komunikace

Číslo a název rozpočtu: 101 - Komunikace

ZMĚNA SOUPISU PRACÍ (SO/PS)

101

celkem po všech změnách

Poř. č. pol.	Kód položky	Název položky	m.j.	Množství ve Smlouvě	Množství ve Změně	Množství rozdílu	Cena za m.j. v Kč	Cena celkem ve Smlouvě v Kč	Změny záporné v Kč	Změny kladné v Kč	Cena celkem ve Změně v Kč	Rozdíl cen celkem v Kč	Podíl cen celkem v %
1	2	3	4	5	6	7	8	9	10	11	12	13	14
23	572213	SPOJOVACÍ POSTŘÍK Z EMULZE DO 0,5KG/M2 0,25 kg/m2 způsob stanovení měněné výměry: oprava objízdných tras = 2100 m2	M2	197,105	2 297,105	2100,000	13,90	2 739,76	0,00	29 190,00 Kč	31 929,76	29 190,00	1065,42%
24	574A33	ASFALTOVÝ BETON PRO OBRUSNÉ VRSTVY ACO 11 TL. 40MM obrusná vrstva, 71,489+125,616=197,105 [A] způsob stanovení měněné výměry: oprava objízdných tras = 2100 m2	M2	197,105	2 297,105	2100,000	500,00	98 552,50	0,00	1 050 000,00 Kč	1 148 552,50	1 050 000,00	1065,42%
25	574D66	ASFALTOVÝ BETON PRO LOŽNÍ VRSTVY MODIFIK ACL 16+, 16S TL. 70MM 125,627+71,488-(6,72+6,405)*1,0=183,990 [A]	M2	183,990	183,990	0,000	700,00	128 793,00	0,00	0,00 Kč	128 793,00	0,00	0,00%
26	582611	KRYTY Z BETON DLAŽDIC SE ZÁMKEM SEDÝCH TL 60MM DO LOŽE Z KAM chodník, (4,359+3,853)*1,1=9,033 [A] způsob stanovení měněné výměry: nová dlažba u obecní nástěnky = 9,6 m2	M2	9,033	18,633	9,600	545,00	4 922,99	0,00	5 232,00 Kč	10 154,99	5 232,00	106,28%
8	Potrubí							16 520,00	0,00	0,00	16 520,00	0,00	0,00%
27	81446	POTRUBÍ Z TRUB BETONOVÝCH DN DO 400MM obnova stávajícího potrubí dešťové kanalizace mezi novou a stávající vpustí	M	4,000	4,000	0,000	1 580,00	6 320,00	0,00	0,00 Kč	6 320,00	0,00	0,00%
28	89712	VPUSŤ KANALIZAČNÍ ULIČNÍ KOMPLETNÍ Z BETONOVÝCH DÍLCŮ spodní část betonovaná na místě	KUS	1,000	1,000	0,000	10 200,00	10 200,00	0,00	0,00 Kč	10 200,00	0,00	0,00%
9	Ostatní konstrukce a práce, bourání							27 258,69	0,00	6 779,20	34 037,89	6 779,20	24,87%
29	917212	ZÁHONOVÉ OBRUBY Z BETONOVÝCH OBRUBNÍKŮ ŠÍŘ 80MM (5,178+4,838)*1,2=12,019 [A]	M	12,019	12,019	0,000	320,00	3 846,08	0,00	0,00 Kč	3 846,08	0,00	0,00%
30	917224	SILNIČNÍ A CHODNÍKOVÉ OBRUBY Z BETONOVÝCH OBRUBNÍKŮ ŠÍŘ 150MM (13,074+16,477)*1,2=35,461 [A] způsob stanovení měněné výměry: nové obruby u obecní nástěnky = 6 + 6 + 1,6 + 1,6 = 15,2 m	M	35,461	50,661	15,200	446,00	15 815,61	0,00	6 779,20 Kč	22 594,81	6 779,20	42,86%
31	919111	ŘEZÁNÍ ASFALTOVÉHO KRYTU VOZOVEK TL DO 50MM 2*(6,4+6,75)=26,300 [A]	M	26,300	26,300	0,000	110,00	2 893,00	0,00	0,00 Kč	2 893,00	0,00	0,00%
32	96687	VYBOURÁNÍ ULIČNÍCH VPUSŤÍ KOMPLETNÍCH	KUS	1,000	1,000	0,000	2 020,00	2 020,00	0,00	0,00 Kč	2 020,00	0,00	0,00%
33	969246	VYBOURÁNÍ POTRUBÍ DN DO 400MM KANALIZAČ vybourávání stávajícího potrubí dešťové kanalizace mezi novou a původní vpustí	M	4,000	4,000	0,000	671,00	2 684,00	0,00	0,00 Kč	2 684,00	0,00	0,00%
10	NOVÉ PLOŠKY							0,00	0,00	282 837,60	282 837,60	282 837,60	100,00%
Změna 1 34N	11348 OTSKP 2022	ODSTRANĚNÍ KRYTU ZPEVNĚNÝCH PLOCH Z DLAŽDIC VČETNĚ PODKLADU způsob stanovení měněné výměry: odstranění dlažby a podkladu u obecní nástěnky = 9,6 m2 x 0,3 = 2,88 m3 jednotková cena dle OTSKP 2022 = 645 Kč/m3	m3	0,000	2,880	2,880	645,00	0,00	0,00	1 857,60 Kč	1 857,60	1 857,60	100,00%
Změna 2 35N	5774EG OTSKP 2022	VRSTVY PRO OBNOVU A OPRAVY Z ASF BETONU ACP 16+, 16S způsob stanovení měněné výměry: oprava objízdných tras = 2100 m2 x 0,02 (průměrná tl. vyrovnávký) = 42 m3 jednotková cena dle OTSKP 2022 = 6690 Kč/m3	m3	0,000	42,000	42,000	6 690,00	0,00	0,00	280 980,00 Kč	280 980,00	280 980,00	100,00%
Celkem								506 574,23	0,00	1 378 215,93	1 884 790,16	1 378 215,93	272,07%



SILNICE ČÁSLAV, s.r.o.

sídlo: Zbraslavice č.p. 2, PSČ 285 21
IČ: 28447085

PASPORT STAVBY
III/33344 Malenovice, most ev. č., most ev.č. 33344-2

Vypracoval: Jan Husa, SILNICE ČÁSLAV, s.r.o.
Dne 3.4.2023

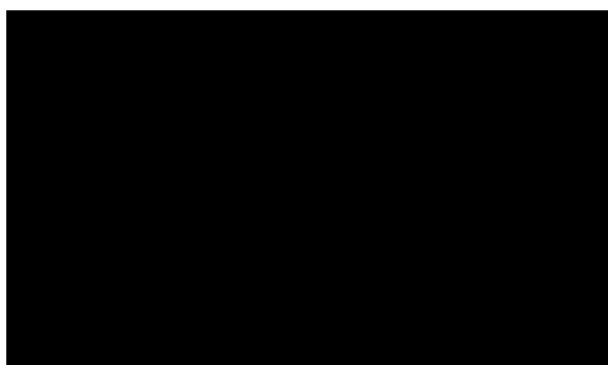

A.1 IDENTIFIKAČNÍ ÚDAJE

A.1.1 ÚDAJE O STAVBĚ

Název stavby: III/33344 Malenovice, most ev.č. 33344-2
Kraj, okres: Středočeský kraj, okres Kutná Hora
Katastrální území: Malenovice u Kutné Hory
Druh stavby: Oprava mostu

A.1.2 STAVEBNÍK

Krajská správa a údržba silnic Středočeského kraje, příspěvková organizace
Zborovská 11
150 21 Praha 5
IČ: 00066001
DIČ: CZ00066001

A.1.3 PROJEKTANT

Ateliér projektování inženýrských staveb, s.r.o.
140 00 Praha 4, Ohradní 24b
IČ: 61853267
DIČ: CZ61853267

A.1.4 ZHOTOVITEL

SILNICE ČÁSLAV, s.r.o.
Zbraslavice 2
PSČ 285 21
IČ: 284470857

A.2 PASPORT

A.2.1 OBJÍZDNÁ TRASA POZEMNÍ KOMUNIKACE III/12542

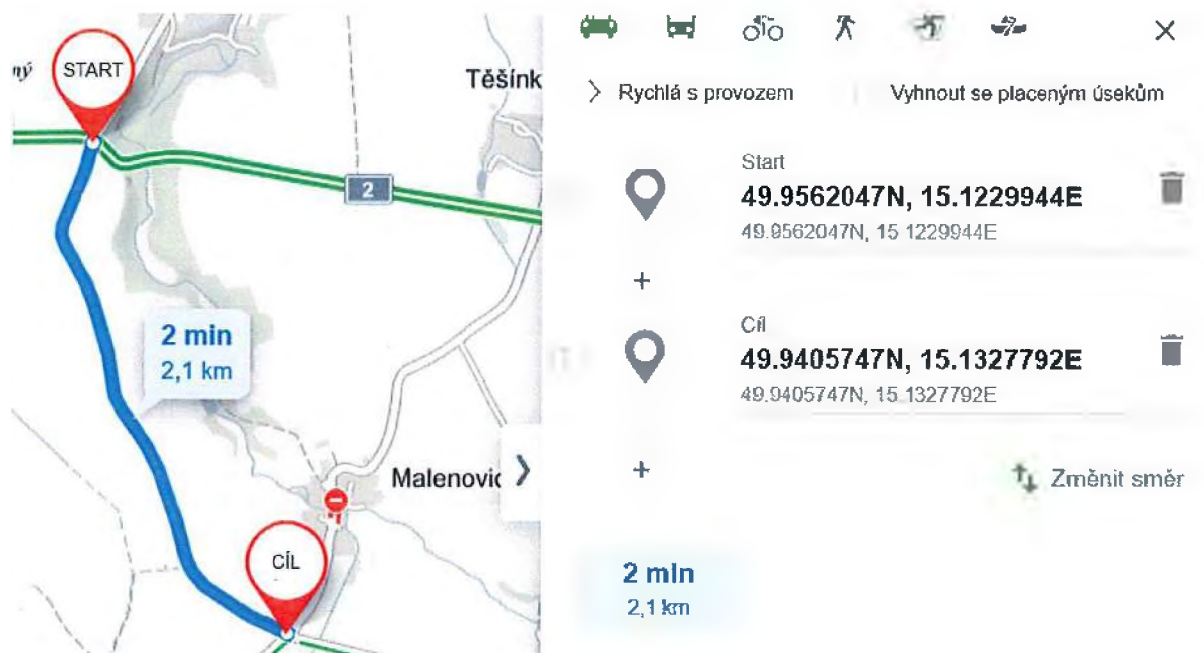

VÝBĚR Z FOTODOKUMENTACE



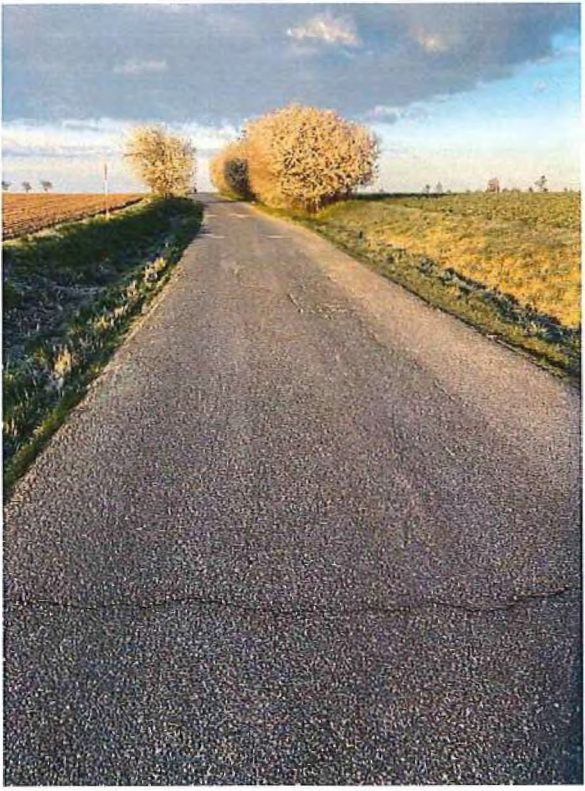
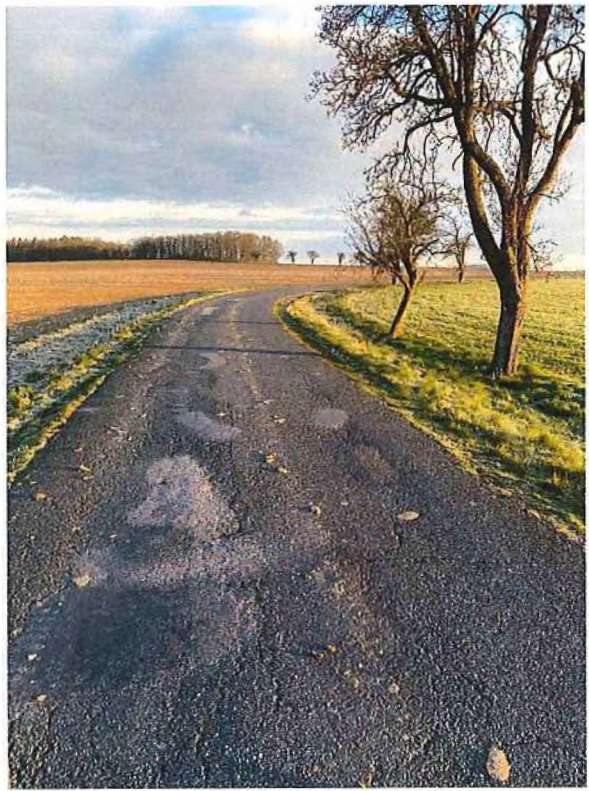
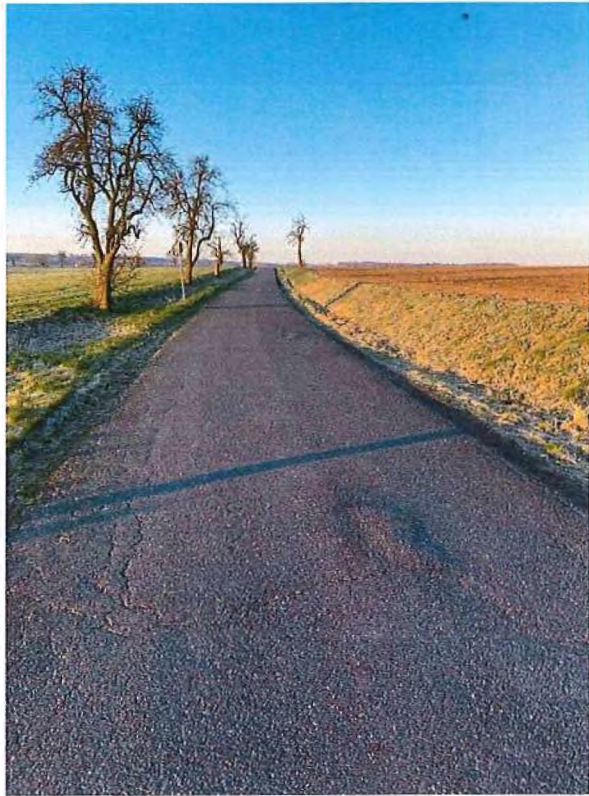



A.2.2 OKOLÍ STAVBY



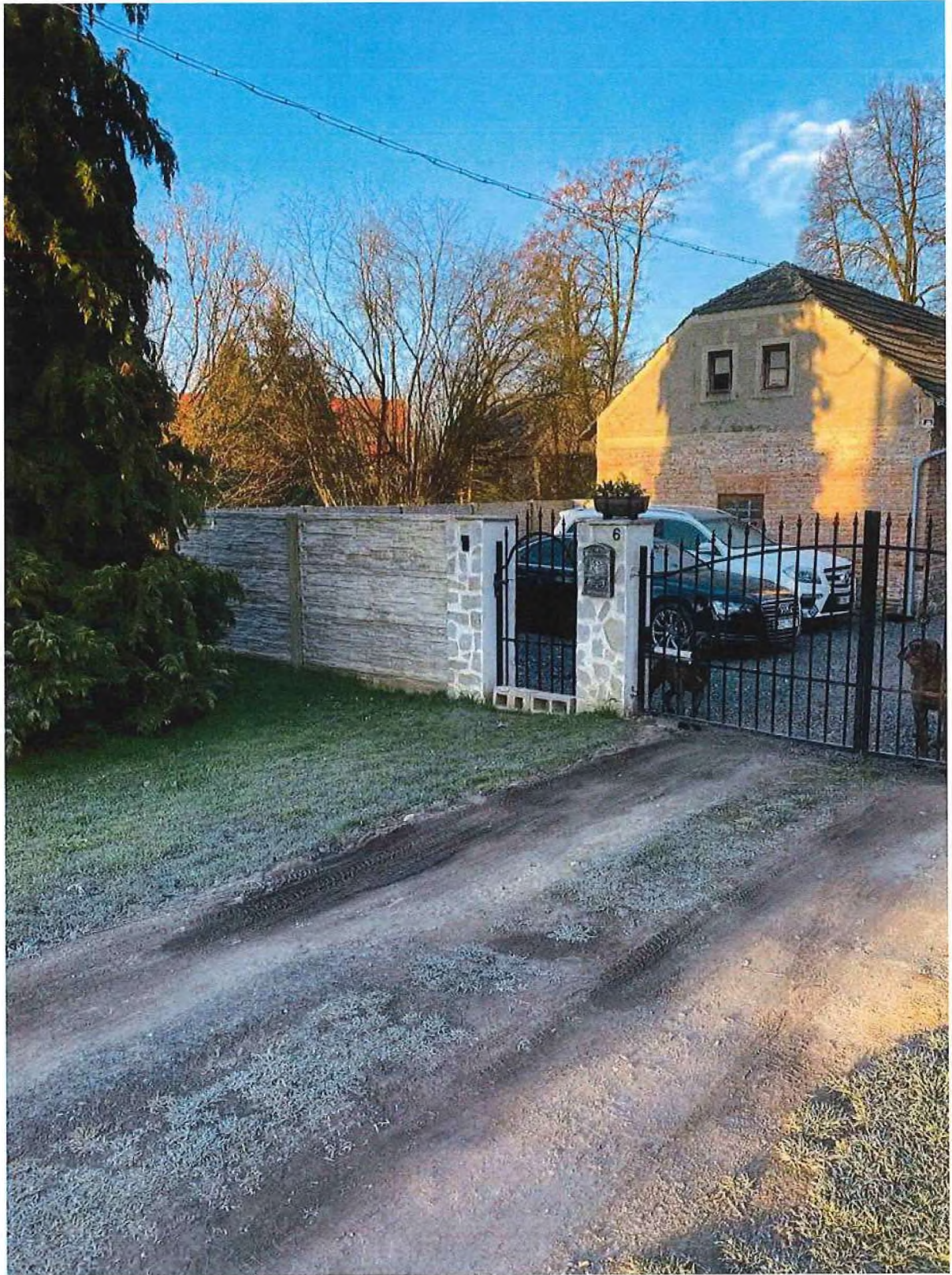











A.2.3 ZÁVĚR

OBJÍZDNÁ TRASA

Vozovka pozemní komunikace III/12542 jeví před zahájením stavby poruchy a to zejména

- Ztráta mikrotextury a makrotextury
- Podélné i příčné trhliny, mozaikové trhliny, síťové trhliny
- Výtlučky
- Kaverny
- Vysprávkky
- Odlamování okrajů
- Hrboly
- Podélné a příčné poklesy

Vzhledem k předpokládanému navýšení denní intenzity dopravy a zejména nákladních vozidel zhotovitel předpokládá nutnou opravu povrchu vozovky objednatelem objízdné trasy pozemní komunikace III/12542 dle TP 82 – Katalog poruch netuhých vozovek.

SILNICE III/33344 V OBCI MALENOVICE

Vozovka pozemní komunikace III/33344 jeví před zahájením stavby poruchy a to zejména

- Ztráta mikrotextury a makrotextury
- Podélné i příčné trhliny, mozaikové trhliny, síťové trhliny
- Výtlučky
- Kaverny
- Vysprávkky
- Odlamování okrajů
- Hrboly
- Podélné a příčné poklesy

Vzhledem k předpokládanému navýšení denní intenzity nákladní dopravy, zejména nákladních vozidel, a to ve statické podobě či pomalu jedoucí podobě, zhotovitel předpokládá nutnou opravu povrchu vozovky objednatelem pozemní komunikace III/33344 dle TP 82 – Katalog poruch netuhých vozovek.

OKOLÍ STAVBY

Kamenná zeď, na straně vodočetné latě, je vyžděna na „hlínu“ anebo degradovanou maltovinu a podle průzkumu zhotovitele nemá základ – rozpadá se ručním rozebíráním předpoklad většího rozsahu zdění, než určuje rozpočet stavby. Ostatní zdi se jeví stejně.

Betonová zámková dlažba u obecní nástěnky je propadlá, pod dlažbou jsou viditelné kaverny a předpokládáme neúnosné anebo chybějící dlažbou.

V Malenovicích dne 3.4.2023

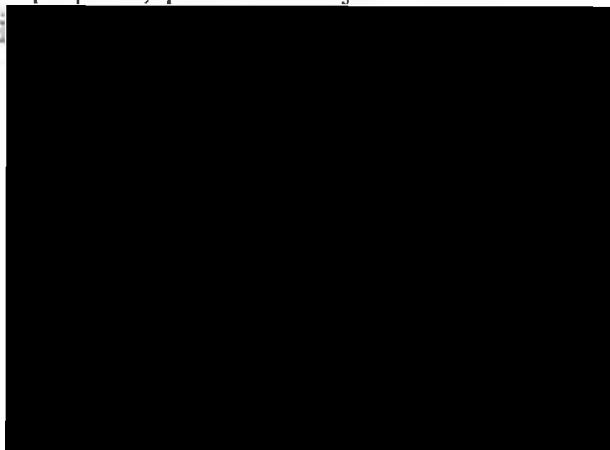

KONTROLNÍ DEN STAVBY č. 1

III/33344 Malenovice, most ev.č. 33344- 2

Datum: 13. 04 2023

Čas: 12:00 hod.

Místo: Malenovice

Kal. týden: 15 /2023

Číslo projektu:

Datum dokončení stavby: 5 měsíců od předání stavby

Osoby zúčastněné na akci:

Účast	FIRMA	JMÉNO	FUNKCE	E-MAIL	GSM
<input checked="" type="checkbox"/>	KSUS	Ing. Jiří Čapek	technik	Jiri.capek@ksus.cz	728290934
<input checked="" type="checkbox"/>	KSUS	Petr Dusbaba	technik	Petr.dusbaba@ksus.cz	778760077
<input type="checkbox"/>					
<input type="checkbox"/>					
<input checked="" type="checkbox"/>	SILNICE ČÁSLAV	Ing. Jan Husa	Vedoucí projektu	husa@silnicecaslav.cz	724599511
<input type="checkbox"/>					
<input type="checkbox"/>					
<input type="checkbox"/>					
<input type="checkbox"/>					
<input checked="" type="checkbox"/>	Bc. Martin Mydlář	Bc. Martin Mydlář	TDI	martin.mydlar@seznam.cz	731 535 151
<input type="checkbox"/>					
<input type="checkbox"/>					
<input checked="" type="checkbox"/>	Přítomen jednání		<input checked="" type="checkbox"/>	nepřítomen	

OSTATNÍ :

	FIRMA	JMÉNO	E-MAIL	GSM
<input type="checkbox"/>				
<input type="checkbox"/>				
<input type="checkbox"/>				
<input type="checkbox"/>				

HLAVNÍ TÉMATA

- 00. Prohlídka staveniště
- 05. Záznam z předchozího KD – připomínky
- 10. Agenda koordinátora BOZP
- 20. Agenda projektanta
- 30. Agenda generálního dodavatele
- 40. Agenda Správce stavby
- 50. Agenda objednatele -
- 60. Agenda budoucího provozovatele
- 70. Agenda města
- 80.
- 85.
- 90. Agenda ostatních účastníků stavby a různé

Legenda:

číslování: 1.20.4

1 = číslo KDS, kdy se daný problém poprvé projednával

20 = číslo tematiky (agendy)

4 = pořadí problému v rámci tematiky

xxx = Nové body, kontrola předešlých

Záznam z jednání

KD

Bod č.	Téma:	Úkol pro:	Termín:
00	PROHLÍDKA STAVENIŠTĚ		
01.00.1.	01.1. Staveniště bylo protokolárně předáno 03. 04. 2023 zhotoviteli. Protokol o předání rozeslán zúčastněným.	Info	-
			-
05	ZÁZNAM Z PŘEDCHOZÍHO KONTROLNÍHO DNE - Připomínky		
10	AGENDA KOORDINÁTORA BOZP		
01.1.1.	01.1. Základní plán BOZP byl zpracován v projektové dokumentaci. GD zašle koo BOZP technologické postupy prací uvažovaných podle HGM a rizika. ----- Hotovo, splněno.	Info	-
	01.2. Ohlášení na OI bezpečnosti práce bylo předáno 16.03.2023, pod č.j. 4- 2023-6749, potvrzení předáno GD, ten vyvěsí na viditelném místě. ----- Hotovo, splněno, umístěno na stavbě.	Info	-
	Plán BOZP byl předán GD prací ----- Hotovo, splněno.	Info	-
	Dodržovat bezpečnostní rizika, plán BOZP včetně vstupu na stavbu nepovolaných osob		
	02.2. GD předal koordinátorovi BOZP rizika stavby.	Info	-
20	AGENDA PROJEKTANTA – (Proj.)		
01.20.1.	01.1. Projektant zajistí základní výškové a směrové zaměření podle smlouvy. V současné době zajistil vytýčení GD. ----- Hotovo, splněno.	Info	-
			-
			-

Bod č.	Téma:	Úkol pro:	Termín:

Bod č.	Téma:	Úkol pro:	Termín:
30	AGENDA GENERÁLNÍHO DODAVATELE - (GD)		
SPRÁVNÍ ZÁLEŽITOSTI			
01.30.1.	Proběhlé:		
	01.1. Příští kontrolní den se bude konat 27. 04. 2023 ve 11:00 hod. , na ní budou dohodnuty další termíny.	Info	-
	01.2. Zhotovitel založil stavební deník se všemi náležitostmi prvních stran, podpisy autorizovaných osob, TDS, Koordinátor BOZP, atd. jmenovitě. Hotovo, splněno.	Info	-
	01.3. Zhotovitel předložil odsouhlasení havarijní a povodňový plán	Info	-
	01.4. Zhotovitel zajistil 3.4.2023 pasportizaci všech objektů a komunikací přilehlých ke staveništi a okolních dotčených ploch a založí do SD. Hotovo, splněno	Info	-
	Předložená RDS byla odsouhlasena investorem	Info	
	ZBV1 – Kamenná zeď u opěr mostu. Zhotovitel pasportem provedeným dne 3.4.2023 zjistil nevyhovující stav zdiva z lomového kamene navozujícího na mostní opěry. Viz. zápis v pasportu a stavebním deníku. ZBV2 – Chráničky do říms. Společnost CETIN a.s. dne 13.4.2023 sdělila požadavek na založení chráničky do římsy nového mostu pr. 110 mm pro páteřní kabel SEK, s doporučení pro další chráničky jako rezervu. ZBV3 – Objízdná trasa Zhotovitel pasportem provedeným dne 3.4.2023 zjistil poruchy vozovky objízdné trasy, a to konkrétně pozemní komunikace III/12542. Vzhledem k navýšení denní intenzity dopravy předpokládáme nutnou opravu objízdné trasy po dokončení stavebních prací III/33344 Malenovice, most ev.č. 33342-2. ZBV4 – Konstrukční vrstvy pod zámkovou dlažbou u obecní nástěnky Zhotovitel pasportem provedeným dne 3.4.2023 zjistil kaverny, neúnosné a chybějící konstrukční vrstvy pod zámkovou dlažbou. Administrace ZBV probíhá v součinnosti GD a Pragoprojekt a.s. Přesné vyčíslení změn GD oznámí objednateli dopisem s návrhem variace.	ZBV	
DIO			
01.30.2.	01.1. GD instaloval DIO dne 3.4.2023.	GD	Splněno
PROJEKTOVÁ AGENDA			
PUBLICITA			
01.30.4.	01.1. Zhotovitel osadil 3.4.2023 1 ks reklamního panelu označení staveniště po předání staveniště. Umístění a rozměry podle předloženého vzoru. T:	Info	-

Záznam z jednání

KD

Bod č.	Téma:	Úkol pro:	Termín:
REALIZACE			
01.30.5.	01.1. Stavba byla zahájena základním vytýčením, vymezení staveniště a jeho oplocení – ohraničení, vyfrézováním živice v celém prostoru stavby	Info	-
			-
HARMONOGRAM			
01.30.6.	01.1. Aktualizovaný harmonogram prací je součástí SOD, jeho podrobné plnění zajistí GD, bude sledováno na KD nebo PS + finanční HMG.	GD	Trvale
	01.1. GD předložil HMG prací dne 3.4.2023. V závislosti na koordinaci stavebních prací III/33344 Malenovice, most ev.č. 33342-2 s přeložkou CETIN a.s. dojde ke zpoždění HMG stavby ze dne 3.4.2023.	Info	-
40 AGENDA technického dozoru investora			
01.40.1.	Požadavek na GD		
	01.1. Předložení Týdenního plánu prací na stavbě – předložit s týdenním předstihem Investorovi a TDI. 01.2. Předložení Souhrnu provedení prací v měsíčním hlášení + fakturace+ foto 01.3. Předkládat veškeré pracovní postupy s NPU, PVL a aj organizacemi 01.4. Předložení a odsouhlasení ZBV v souladu s HMG prací 01.5. Předložení aktualizovaného HMG prací dle postupu prací vč. ZBV+ Finanční HMG	Info	-
50 AGENDA OBJEDNATELE			
60 AGENDA BUDOUCÍHO PROVOZOVATELE			
01.1.1.	01.1. Podle požadavku provozovatele	GD	Průběžně
70 AGENDA MĚSTA			

Záznám z jednání

KD

Bod č.	Téma:	Úkol pro:	Termín:
80			
85			
90	AGENDA OSTATNÍCH ÚČASTNÍKŮ STAVBY		
90a	MÚ – odbor životního prostředí (ŽP), vodoprávní úřad		
90b	MÚ – odbor dopravy a silniční hospodářství (ODSH)		
90c	NPU		
	Archeologický ústav – C-202302179 – oznámení činnosti		
90d	RŮZNÉ		

ZAZNAMENAL:

Bc. Martin Mydlář

DATUM: 13.04. 2023**PŘÍŠTÍ KD (KD 02):**

27.04. 2023

MÍSTO: most Malenovice , 11:00h**PŘIZVÁNI NA DALŠÍ KD:**

**Krajská správa a údržba silnic
Středočeského kraje,
příspěvková organizace**
Zborovská 81/11
150 21 Praha 5 - Smíchov

IČ: 00066001
Identifikátor DS: a6ejgmx

Věc:
Žádost zhotovitele

Dílo:
III/33344 Malenovice, most ev.č. 33344-2
(na základě smlouvy o dílo ze dne 27.11.2022)

Objednatel:
Krajská správa a údržba silnic Středočeského kraje, příspěvková organizace
(IČ: 00066001)

Zhotovitel:
SILNICE ČÁSLAV, s.r.o.
(IČ: 28447085)

Zhotovitel žádá o změnu rozsahu díla číslo 2 na akci „**III/33344 Malenovice, most ev.č. 33344-2**“.

Změna 1 – Kamenná zeď u opěr mostu
Zhotovitel pasportem provedeným dne 03.04.2023 zjistil nevyhovující stav zdiva z lomového kamene u mostních opěr. Z důvodu statického zabezpečení je nutné kamenné zdivo demontovat a realizovat nové.

Změna 2 – Chráničky do říms
V rámci koordinace přeložky společnosti CETIN a.s. s předmětnou stavbou vznikl společností CETIN a.s. požadavek na chráničky do říms pro kabelové vedení průměru 110mm.

Změna 3 – Pochozí plocha u obecní nástěnky
Zhotovitel pasportem provedeným dne 03.04.2023 zjistil propadlou dlážděnou plochu u obecní nástěnky včetně degradované zámkové dlažby a betonových obrub. Dlážděná plocha je téměř bez konstrukčních podkladních vrstev. Vzhledem k časovému prodlení mezi vypracováním projektové dokumentace (02/2017) ve stupni PDPS a zahájením realizace díla (04/2023) objednatel nemohl tento stav předpokládat.

Změna 4 – Asfaltové hutněné vrstvy
Zhotovitel pasportem provedeným dne 03.04.2023 zjistil nevyhovující stav obrusné vrstvy vozovky objízdné trasy a vozovky silnice III/33344 v obci Malenovice. Vlivem zvýšení statické staveništní nákladní dopravy lze předpokládat další degradaci obrusné vrstvy vozovky silnice III/33344 a objízdné trasy. Vzhledem k časovému prodlení mezi vypracováním projektové dokumentace (02/2017) ve stupni PDPS a zahájením realizace díla (04/2023) objednatel nemohl tento stav předpokládat.

Přílohy:

- Bilance změn
- Zápisy ze stavebního deníku č. 1 ze dne 03.04.2023, strana 2 (Změna 1, 3, 4)
- Pasportizace (Změna 1, 3, 4)
- Zápis z kontrolního dne č. 1 ze dne 13.04.2023 (Změna 1, 2, 3, 4)
- E-mailová komunikace ze dne 12.04.2023 (Změna 2)

Ve Zbraslavicích, dne 11.08.2023

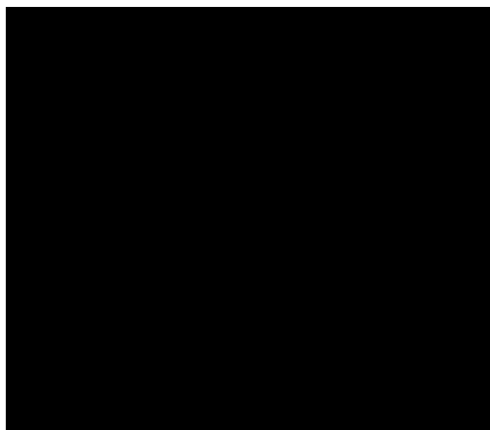

SILNICE ČÁSLAV s.r.o.
Zbraslavice 2
PSČ 285 21
IČ: 28447085

V Říčanech dne 16.8.2023

Věc: Pokyn objednatele k provedení změny během výstavby díla – stavby „III/33344 Malenovice, most ev.č. 33344-2“

S odvoláním na článek 6 Práva a povinnosti objednatele Smlouvy o dílo S-3366/00066001/2022, odst. 6.7:

žádáme o změnu rozsahu díla v souladu s návrhem týkající se:

Změna 1 – Kamenná zeď u opěr mostu

Zhotovitel pasportem provedeným dne 03.04.2023 zjistil nevyhovující stav zdiva z lomového kamene u mostních opěr. Z důvodu statického zabezpečení je nutné kamenné zdivo demontovat a realizovat nové.

Změna 2 – Chráničky do říms

V rámci koordinace přeložky společnosti CETIN a.s. s předmětnou stavbou vznikl společnosti CETIN a.s. požadavek na chráničky do říms pro kabelové vedení průměru 110.

Změna 3 – Pochozí plocha u obecní nástěnky

Zhotovitel pasportem provedeným dne 03.04.2023 zjistil propadlou dlážděnou plochu u obecní nástěnky včetně degradované zámkové dlažby. Dlážděná plocha je téměř bez konstrukčních podkladních vrstev. Vzhledem k časovému prodlení mezi vypracováním projektové dokumentace (02/2017) ve stupni PDPS a zahájením realizace díla (04/2023) objednatel nemohl tento stav předpokládat.

Změna 4 – Asfaltové hutněné vrstvy

Zhotovitel pasportem provedeným dne 03.04.2023 zjistil nevyhovující stav obrusné vrstvy vozovky objízdné trasy a vozovky silnice III/33344 v obci Malenovice. Vlivem zvýšenou statickou staveništní nákladní dopravou lze předpokládat další degradaci obrusné vrstvy vozovky silnice III/33344. Vzhledem k časovému prodlení mezi vypracováním projektové dokumentace (02/2017) ve stupni PDPS a zahájením realizace díla (04/2023) objednatel nemohl tento stav předpokládat.

Žádáme Zhotovitele o ocenění změny rozsahu Díla v souladu se Smlouvou a o administraci dokumentace změny během výstavby.

Petr Dusbaba
mostní technik KSÚS Sk – oblast Kutná Hora

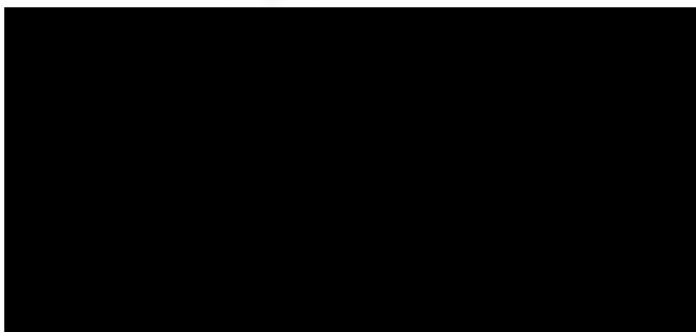

Bc. Martin Mydlář
Lipová 2470, 440 01 Louny
e-mail: martin.mydlar@seznam.cz
tel.: +420 731 535 151

Stavba:

III/33344 Malenovice, most ev. č. 33344-2

Vyjádření TDI k ZBV č. 2 a ZBV č. 3

Vážení,

Zhotovitel předložil *Žádost zhotovitele s návrhem variace* ohledně změny soupisu prací. Položky nárokované zhotovitelem skutečně zahrnují práce, které je nutné provést pro zajištění kvality a funkčnosti: Změna 1 – Kamenná zeď u opěr mostu, Změna 2 – Chráničky do říms, Změna 3 – Pochozí plocha u obecní nástěnky a Změna 4 – Asfaltové hutněné vrstvy. Po prostudování stávajícího soupisu prací shledávám nárok zhotovitele oprávněný k doplnění zmíněných prací, jelikož nejsou součástí stávajících položek předmětného stavebního objektu. Změny obsažené v ZBV č.2 a č.3 vyplývají ze skutečností, které nebyly před předáním staveniště známy a nebylo je možné předpokládat.

Finanční navýšení změny splňuje podmínky Směrnice R-Sm-36 Krajské správy a údržby silnic středočeského kraje, příspěvková organizace a za TDI shledávám navýšení ceny adekvátní vzhledem k pracím, které je nutné provést. Objemy změnových položek odpovídají schválené realizační dokumentaci stavby a jednotkové ceny změnových položek jsou v souladu s výše zmíněnou směrnicí, kde jsou nejprve použity jednotkové ceny položek zadávacího soupisu prací a následně použity položky a jednotkové ceny z aktuálního ceníku.

Zhotovitel dne 11.08.2023 zaslal *Žádost zhotovitele* objednateli (= Krajská správa a údržba silnic Středočeského kraje, příspěvková organizace)

K výše uvedené změně a předloženému *Žádosti zhotovitele* nemám připomínky a za TDI se změnami souhlasím.

S pozdravem





**ATELIER PROJEKTOVÁNÍ
INŽENÝRSKÝCH STAVEB s.r.o.**
Ohradní 24b
140 00 Praha 4 - Michle

**Krajská správa a údržba silnic
Středočeského kraje, příspěv. org.**
Petr Dusbaba
Zborovská 81/11
150 21 Praha 5 – Smíchov

Váš dopis zn.: -
Ze dne: -

Naše zn.: APIS-0280/2023
Vyřizuje: Ing. Josef Jírotka
Tel: +420 602 591 633
E-mail: josef.jirotka@apis-sro.eu

Datum: 23.08.2023

Stavba: III/33344 Malenovice, most ev.č. 33344-2

Věc: Vyjádření AD k ZBV č. 2 a ZBV č. 3

K předloženému ZBV č. 2 – SO 201 nemáme připomínek, protože změny v něm obsažené vyplývají ze skutečností, které nebyly v době zpracování zadávací dokumentace zjevné a nebylo je tedy možné předpokládat.

Konkrétně se jedná o kamennou nábrežní zeď u opěr mostu, jejíž stav se ukázal tak špatný, že nepostačovalo původně uvažované přespárování zdiva, ale zeď musela být v nutném rozsahu znovu vybudována.

Dále byly, dle nového požadavku CETIN a.s., umístěny do chodníků mostu umístěny dvě chráničky DN 110 pro páteřní kabel SEK a jako rezerva.

K předloženému ZBV č. 3 – SO 101 nemáme připomínek, protože změny v něm obsažené vyplývají ze skutečností, které nebyly v době zpracování zadávací dokumentace zřejmé a ani je nebylo možné předpokládat.

V tomto případě jde o plochu u obecní nástěnky, jejíž stav byl v době stavby takový, že nepostačovalo její předpokládané předlážďení do nové výškové úrovně, ale bylo nutné ji obnovit z nových prvků dlažby a obrub.

Dále, vzhledem ke stavu využívaných objízdňích tras v době dokončování stavby, byla v nutném rozsahu provedena jejich oprava.

Za autorský dozor s navrženou úpravou souhlasím.

S pozdravem

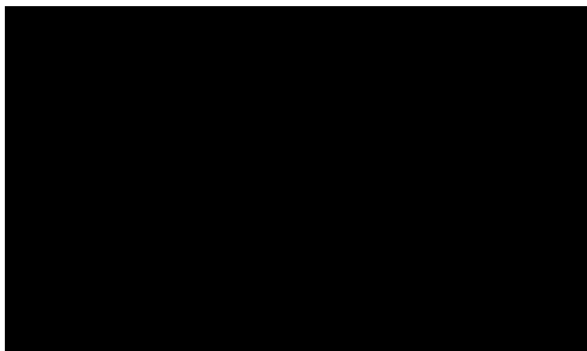

ZÁPIS ZHODVITEL:	3.4.2023
ZHODVITEL INFORMUJE OBJEDNATELE	
O VADÁCH POUVCHU VOZOVKY POZEMNÍ	
KOMUNIKACE III/12542 ZJIŠTĚNÝCH	
PŘI PASPORTIZACI OBJEZDU TRASY	
DNE 3.4.2023. UÍZ. ZÁPIS Z PASPORTIZACE.	
JEDNA SE ZEJMÉNA O:	
1) - TRHLINY, KAVERNY A VÝMOLY	
V ASFALTOVÉM SOUVRSTVÍ VOZOVKY	
2) - SEDLE OKRAJE VOZOVKY	
3) - NEFUNKČNÍ NEBO CHYBEJÍCÍ KRAJNÍ	
- VŠF 1. 2) 3) VČETNĚ OBCE	

POČASÍ: -2 + 1°C, POLOJASNO	4.4.2023
PRACOVNÍCI: 10 + 2 THP	6 ³⁰ - 16 ³⁰
MECHANIZACE: AVIA, 2 + SCANIA, FRÉZA,	
NAVĚS 2+, METALIC VÍZ,	
BOURACÍ KČADIVO	
POSTUP PRÁCE:	
- KONTROLA DIO → V PORÁDKU	
- ZARÍZENÍ STAVENIŠTĚ	
- MONTÁŽ LAVKY PRO PĚŠÍ	
- FRÉZOVÁNÍ ASFALTOVÉHO SOUVRSTVÍ	
- OVOZ	
- UKLIDOVÉ PRÁCE	

POČASÍ: -3 + 5°C, JASNO	6 ³⁰ - 16 ⁰⁰
PRACOVNÍCI: 8 + 2 THP	
MECHANIZACE: AVIA PLOŠINA, NAVĚS,	
OTOČNÝ BAGR JK 130kW,	
BOURACÍ KČADIVO KOMATSU	