

# Smlouva Na Výstavišti

## Smlouva o vzájemné spolupráci

uzavřená v souladu s § 1746, odst. 2 Občanského zákoníku č. 89/2012 Sb.

číslo smlouvy: **OBCH/SPOL24-010**

uzavřená mezi subjekty

### Výstaviště Praha, a.s.

se sídlem: Výstaviště 67, Bubeneč, 170 00 Praha 7  
IČO: 256 49 329  
DIČ: CZ25649329  
Bankovní spojení: PPF Banka, a.s.  
Číslo účtu: 2015340111/6000  
Zapsána v obchodním rejstříku vedeném Městským soudem v Praze, Oddíl B, vložka 5231  
Zastoupená: Tomášem Hüblem, předsedou představenstva  
Ing. Janem Stankem, členem představenstva

(dále v této smlouvě jen „**Výstaviště**“) na jedné straně

a

### Prague Music Week s.r.o.

se sídlem: Těšnov 1163/5, 110 00 Praha 1  
IČO: 193 31 088  
DIČ: CZ19331088  
Bankovní spojení: Komerční banka  
Číslo účtu: 131-566280267/0100  
Zapsaná v obchodním rejstříku vedeném Městským soudem v Praze, Oddíl C, vložka 384863  
Zastoupená: Markem Vohralíkem, jednatelem  
(dále v této smlouvě jen „**PMW**“) na druhé straně

společně dále jen „**strany nebo smluvní strany**“

## I. Úvod

- 1.1. Výstaviště je podle Smlouvy o zajištění správy a nájmu areálu Výstaviště Praha č. SPR/35/04/010655/2021 uzavřené dne 11. 1. 2021 (dále jen „**Nájemní smlouva**“) mezi Hlavním městem Praha, jako pronajímatelem (dále jen „**Vlastník**“) a Výstavištěm Praha, a.s., nájemcem souboru nemovitých věcí zapsaných na LV č. 759 pro obec Praha, katastrální území Bubeneč, u Katastrálního úřadu pro hlavní město Prahu, Katastrální pracoviště Praha, které tvoří areál Výstaviště Praha. Výše uvedená smlouva je veřejně přístupná v centrální evidenci smluv vedené hl. městem Prahou.
- 1.2. PMW prohlašuje, že je právnickou osobou s plnou právní způsobilostí, a že je oprávněna k uzavření této Smlouvy a k plnění smluvních závazků vyplývajících pro něj z této Smlouvy.

# Smlouva Na Výstavišti

## II.

### Předmět a účel smlouvy

- 2.1. Smluvní strany se dohodly na vzájemné spolupráci, spočívající v realizaci akce Prague music week.
- 2.2. Cílem a účelem této smlouvy je dohodnout a realizovat oboustranně prospěšnou spolupráci a na jejím základě udržovat vzájemně podporující se partnerské vztahy.

## III.

### Práva a povinnosti smluvních stran

- 3.1. Výstaviště pro PMW poskytne vnitřní plochu Křížíkova pavilonu B, C a pavilon Bohemia pro realizaci akce Prague music week v termínu **31. 10. – 3. 11. 2024**.
- 3.2. PMW poskytne pro Výstaviště partnerství na Prague Music Week a zajistí propagaci Výstaviště:
  - prezentace Výstaviště Praha jako Hlavního partnera na veškerých klíčových komunikačních materiálech projektu (online i offline)
  - publikaci 1 článku o nabídce služeb Výstaviště Praha na webových stránkách projektu (Křížíkovy pavilony, open air, pavilon Bohemia, Nová Spirála)
  - publikace celkem 3 relevantních reklamních sdělení partnera na sociálních sítích projektu (Facebook, Twitter, YouTube)
  - realizace prohlídky Nové Spirály pro vybrané účastníky PMW během akce, zařazení prohlídky jakožto bodu programu konference po vzájemné domluvě

Výstaviště poskytne pro PMW partnerství na Prague Week a zajistí poskytnutí reklamních ploch PMW pro pověšení následujících bannerů (bannery dodává PMW):

- banner při vstupu do areálu od tramvaje, rozměr 8x2m, instalace 14 dní před akcí
  - banner Bruselská brána, rozměr 14,85x1,5m, instalace 28. října 2024 v ranních hodinách, nejdříve však 27. října večer
  - banner na most mezi Křížíkovým pavilonem B a C, rozměr 20,8x1,55m, instalace bude zpoplatněna dle cenové nabídky
  - infopanel z pavilonu Bohemia, rozměr 1,5x1,5m, instalace bude zpoplatněna dle cenové nabídky
- 3.3. Smluvní strany se vůči sobě zavazují, že nezveřejní informace získané v průběhu výše vymezené spolupráce, jež by byly způsobilé přivodit újmu jedné ze smluvních stran a to i po ukončení trvání této smlouvy. Za důvěrné a utajované informace se považují veškeré informace, kromě informací veřejně dostupných.
  - 3.4. Smluvní strany se zavazují, že neposkytnou třetí osobě takové informace, které vyžadují napřed dohodnutý souhlas druhé smluvní strany.
  - 3.5. Po vzájemné dohodě mohou smluvní strany zapojit do spolupráce podle této smlouvy i další osoby, jestliže to podpoří úspěšnější a rychlejší dosažení cíle.

# Smlouva Na Výstavišti

- 3.6. Smluvní strany jsou povinny vzájemně se informovat o všem, co se týká oblasti spolupráce a spolupůsobnosti při všech aktivitách potřebných na dosažení cíle. Při jejich realizaci postupovat ve smyslu platných právních předpisů.
- 3.7. PMW je povinna se seznámit a dodržovat platný provozně bezpečnostní řád Výstaviště, který je v aktuální podobě uveřejněn na:  
<https://1url.cz/DK5fv>  
a s informacemi o působení vzájemných rizik, které jsou v aktuální podobě uveřejněny na:  
<https://1url.cz/FK5fO>  
PMW je povinna prokazatelně seznámit s platnými provozně bezpečnostními předpisy v areálu Výstaviště účastníky jím pořádané akce, tj. dodavatele, vystavovatele a jejich subdodavatele.

## IV. Cena a platební podmínky

- 4.1. Smluvní strany se dohodly, že cena vzájemného plnění je stanovena následovně:

4.1.1. Výstaviště pro PMW poskytne vnitřní plochu Křížíkova pavilonu B, C a pavilonu Bohemia v celkové hodnotě **xxxxxx**, dle tabulky uvedené níže. Smluvně sjednaná částka bude uhrazena:

- **xxxxxx v zákonem stanovené výši** – na základě **podnájemní smlouvy č. ZA24-4065**
- **xxxxxxx** bude hrazena prostřednictvím recipročního plnění na základě této smlouvy

Prostor:	Montáž:	Akce:	Demontáž:
Křížíkův pavilon B, C	31.10.2024 od 7:00	31.10.2024 od 16:00 – 2.11.2024 do 20:00	3.11.2024 do 24:00
Bohemia	31.10.2024 od 7:00	31.10.2024 od 13:00 – 2.11.2024 do 18:00	3.11.2024 do 24:00

4.1.2. PMW poskytne plnění v celkové hodnotě **xxxxx**.

- 4.2. Smluvní strany se tímto zavazují, že k úhradě vzájemných plnění dle bodu 4.1.1. a 4.1.2. této smlouvy, vystaví a zašlou druhé smluvní straně níže specifikované faktury se všemi náležitostmi daňového dokladu podle platných právních předpisů.

4.2.1. Výstaviště vystaví svou fakturu na cenu podnájmu ve výši **xxxxxx** v souladu s článkem III. a IV. této smlouvy s poznámkou „**reciproce, neplatíte**“.

# Smlouva Na Výstavišti

**4.2.2.** PMW vystaví svou fakturu, znějící na částku **xxxxx**, jakožto fakturu za služby poskytnuté Výstavišti v souladu s článkem III. a IV. této smlouvy s poznámkou „**reciproce, neplatíte**“.

- 4.3.** Smluvní strany se dohodly, že **dnem uskutečnění zdanitelného plnění bude den 3. 11. 2024.**
- 4.4.** Smluvní strany se dohodly, že splatnost faktur je 14 (čtrnáct) dnů od jejich vystavení. Faktury budou vystaveny nejpozději 14 (čtrnáct) dnů ode dne uskutečnění zdanitelného plnění, neprodleně zaslány druhé smluvní straně a v předmětu budou obsahovat větu, že se jedná o fakturaci za plnění dle Smlouvy č. **OBCH/SPOL24-010.**
- 4.5.** Faktury vystavené a zasláné dle bodu 4.2.1. a 4.2.2. této smlouvy slouží smluvním stranám jako instrument k vzájemnému zápočtu splatných pohledávek. Smluvní strany tímto uzavírají dohodu o vzájemném započtení pohledávek v souladu s ustanovením § 1991 Občanského zákoníku v rozsahu, v jakém se tyto pohledávky kryjí. Dnem zápočtu jejich vzájemných pohledávek bude poslední den měsíce, v němž dojde k doručení poslední z faktur dle bodu 4.2.1. a 4.2.2. této smlouvy druhé smluvní straně.
- 4.6.** V případě rozdílné sazby DPH uhradí rozdíl v celkové částce ta smluvní strana, které byla vyšší celková částka fakturována.
- 4.7.** Pokud jedna nebo obě smluvní strany své závazky specifikované v článku II. až IV. této smlouvy z jakéhokoliv důvodu ve sjednaném termínu nesplní, bude provedeno finanční vyrovnání na základě řádné fakturace. Pro tento případ je tato smlouva pokládána oběma stranami za řádnou objednávku placených služeb.
- 4.8.** V případě, že kterákoliv ze smluvních stran ve sjednaném termínu nevystaví a nezašle druhé smluvní straně fakturu splňující požadavky dle bodu 4.2. této smlouvy, je druhá smluvní strana oprávněna požadovat na té smluvní straně, která svou povinnost porušila, úhradu celé částky za poskytnuté plnění v penězích.
- 4.9.** Při předčasném ukončení smlouvy je každá ze smluvních stran oprávněna vyfakturovat poskytnuté plnění, i když nebylo poskytnuto protiplnění a strana, která toto plnění odebrala je povinna jej uhradit.
- 4.10.** Poruší-li kterákoli smluvní strana jakýkoliv závazek specifikovaný v článku II. až IV. této smlouvy, je druhá smluvní strana oprávněna požadovat od ní zaplacení smluvní pokuty ve výši **Kč 10.000,-** (slovy: deset tisíc korun českých) za každé takové porušení. Zaplacením smluvní pokuty není dotčeno právo oprávněné smluvní strany požadovat náhradu škody, která vznikla porušením povinností druhé smluvní strany, a to i ve výši převyšující smluvní pokutu.

## V.

### Doba trvání smlouvy

- 5.1.** Tato smlouva je sjednána na **dobu určitou**, a to od **31. 10. 2024 do 3. 11. 2024.**
- 5.2.** Smlouva může být ukončena vzájemnou dohodou smluvních stran, nebo odstoupením od smlouvy v případě závažného porušení povinností stanovených touto smlouvou.
- 5.3.** Smlouva může být rovněž ukončena písemnou výpovědí, a to i bez udání důvodu.

# Smlouva Na Výstavišti

## **VI.** **Kontaktní osoby**

6.1. Kontaktními osobami pro účely plnění této smlouvy jsou:

za Výstaviště:                   **XXXXX**  
za PMW                           **XXXXX**

## **VII.** **Závěrečná ustanovení**

- 7.1. Pokud by mělo být některé ustanovení této smlouvy neplatné pro rozpor s obecně platnými předpisy nebo by se snad v průběhu plnění této smlouvy neplatným stalo, sjednává se, že tato neplatnost nemá vliv na platnost ostatních ustanovení této smlouvy a na její celkovou platnost a účinnost. Smluvní strany jsou povinny takové neplatné ustanovení nahradit ustanovením či ujednáním novým, které bude sjednáno v duchu ostatních ustanovení této smlouvy.
- 7.2. Smlouva nabývá platnosti dnem jejího podpisu oběma smluvními stranami. Smlouva nabývá účinnosti dnem uveřejnění ve smyslu příslušných ustanovení zákona č. 340/2015 Sb. o registru smluv v platném znění.
- 7.3. V případě, že si smluvní strany poskytly před platností a/nebo účinností této Smlouvy jakékoliv plnění, má se za to, že se jedná o plnění podle této Smlouvy.
- 7.4. Změny a doplňky této smlouvy lze provést pouze formou písemných, vzestupně číslovaných dodatků.
- 7.5. Smluvní strany prohlašují, že ujednání této smlouvy uvedené v čl. IV. této smlouvy, týkající se ceny a platebních podmínek, považují smluvní strany za obchodní tajemství, které je kterákoli smluvní strana oprávněna zveřejnit jiné třetí osobě pouze s předchozím písemným souhlasem druhé smluvní strany. Smluvní strany berou na vědomí a souhlasí s tím, že údaje tvořící předmět obchodního tajemství tak, jak je shora uvedeno, budou vyloučena z uveřejnění prostřednictvím registru smluv podle zákona č. 340/2015 Sb., o registru smluv v platném znění, včetně uveřejnění ve formě metadat. Tímto však není dotčeno uveřejnění těchto údajů v registru smluv, uveřejní-li je Výstaviště jako opravu podle § 5 odst. 7 zákona č. 340/2015 Sb. v platném znění do 30 dnů ode dne, kdy mu bylo doručeno rozhodnutí nadřízeného orgánu nebo soudu, na jehož základě má být neuveřejněná část smlouvy nebo dotčená metadata poskytnuta podle předpisů upravujících svobodný přístup k informacím.
- 7.6. Smluvní strany se dohodly, že tato smlouva bude uveřejněna společností Výstaviště Praha, a.s., a to v souladu se zákonem č. 340/2015 Sb., o zvláštních podmínkách účinnosti některých smluv, uveřejňování těchto smluv a o registru smluv (zákon o registru smluv).
- 7.7. Smlouva je vyhotovena ve dvou vyhotoveních s platností originálu, z nichž každá ze smluvních stran obdrží po jednom vyhotovení.

# Smlouva Na Výstavišti

7.8. Smluvní strany podpisem této smlouvy stvrzují, že byla uzavřena podle jejich vážné a svobodné vůle, nikoliv v tísní nebo za jednostranně nevýhodných podmínek, a že si smlouvu před podpisem přečetly.

7.9. Nedílnou součástí této smlouvy jsou její následující přílohy:

## Přílohy:

Příloha č. 1 - Plány pronajatých prostor a ploch

V Praze dne .....

V Praze dne .....

**Za Výstaviště Praha, a.s.:**

**Za Prague Music Week s.r.o.:**

.....  
Tomáš Hübl  
předseda představenstva

.....  
Marek Vohralík  
jednatel

.....  
Ing. Jan Stanko  
člen představenstva

# Smlouva Na Výstavišti

## Příloha č. 1

Plány pronajatých prostor a ploch

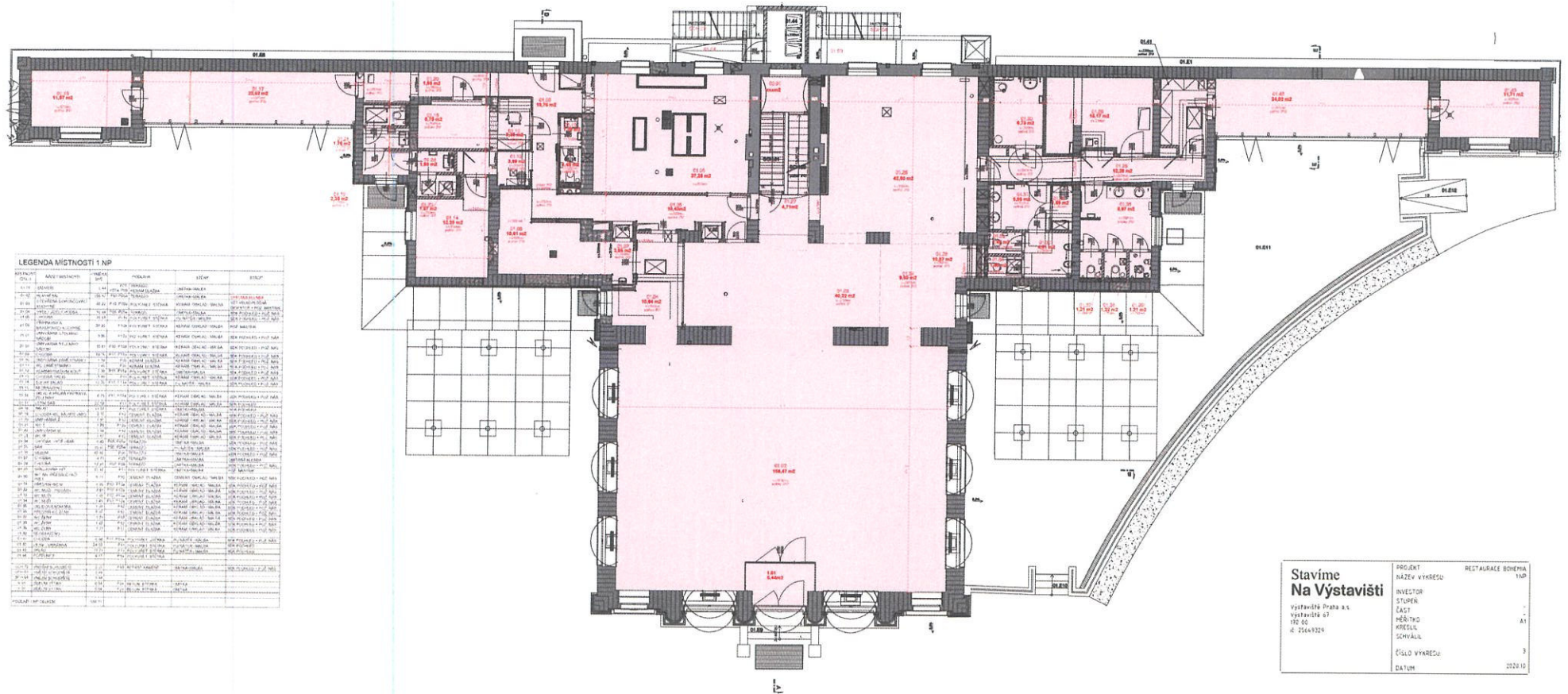

**LEGENDA MÍSTNOSTI 1 NP**

STAVBA	ADRESA MÍSTNOSTI	PRŮMĚR	POVLÁK	STĚNA	STUPEŇ
01.01	01.01	10,00	0,10	0,10	0,10
01.02	01.02	10,00	0,10	0,10	0,10
01.03	01.03	10,00	0,10	0,10	0,10
01.04	01.04	10,00	0,10	0,10	0,10
01.05	01.05	10,00	0,10	0,10	0,10
01.06	01.06	10,00	0,10	0,10	0,10
01.07	01.07	10,00	0,10	0,10	0,10
01.08	01.08	10,00	0,10	0,10	0,10
01.09	01.09	10,00	0,10	0,10	0,10
01.10	01.10	10,00	0,10	0,10	0,10
01.11	01.11	10,00	0,10	0,10	0,10
01.12	01.12	10,00	0,10	0,10	0,10
01.13	01.13	10,00	0,10	0,10	0,10
01.14	01.14	10,00	0,10	0,10	0,10
01.15	01.15	10,00	0,10	0,10	0,10
01.16	01.16	10,00	0,10	0,10	0,10
01.17	01.17	10,00	0,10	0,10	0,10
01.18	01.18	10,00	0,10	0,10	0,10
01.19	01.19	10,00	0,10	0,10	0,10
01.20	01.20	10,00	0,10	0,10	0,10
01.21	01.21	10,00	0,10	0,10	0,10
01.22	01.22	10,00	0,10	0,10	0,10
01.23	01.23	10,00	0,10	0,10	0,10
01.24	01.24	10,00	0,10	0,10	0,10
01.25	01.25	10,00	0,10	0,10	0,10
01.26	01.26	10,00	0,10	0,10	0,10
01.27	01.27	10,00	0,10	0,10	0,10
01.28	01.28	10,00	0,10	0,10	0,10
01.29	01.29	10,00	0,10	0,10	0,10
01.30	01.30	10,00	0,10	0,10	0,10
01.31	01.31	10,00	0,10	0,10	0,10
01.32	01.32	10,00	0,10	0,10	0,10
01.33	01.33	10,00	0,10	0,10	0,10
01.34	01.34	10,00	0,10	0,10	0,10
01.35	01.35	10,00	0,10	0,10	0,10
01.36	01.36	10,00	0,10	0,10	0,10
01.37	01.37	10,00	0,10	0,10	0,10
01.38	01.38	10,00	0,10	0,10	0,10
01.39	01.39	10,00	0,10	0,10	0,10
01.40	01.40	10,00	0,10	0,10	0,10
01.41	01.41	10,00	0,10	0,10	0,10
01.42	01.42	10,00	0,10	0,10	0,10
01.43	01.43	10,00	0,10	0,10	0,10
01.44	01.44	10,00	0,10	0,10	0,10
01.45	01.45	10,00	0,10	0,10	0,10
01.46	01.46	10,00	0,10	0,10	0,10
01.47	01.47	10,00	0,10	0,10	0,10
01.48	01.48	10,00	0,10	0,10	0,10
01.49	01.49	10,00	0,10	0,10	0,10
01.50	01.50	10,00	0,10	0,10	0,10
01.51	01.51	10,00	0,10	0,10	0,10
01.52	01.52	10,00	0,10	0,10	0,10
01.53	01.53	10,00	0,10	0,10	0,10
01.54	01.54	10,00	0,10	0,10	0,10
01.55	01.55	10,00	0,10	0,10	0,10
01.56	01.56	10,00	0,10	0,10	0,10
01.57	01.57	10,00	0,10	0,10	0,10
01.58	01.58	10,00	0,10	0,10	0,10
01.59	01.59	10,00	0,10	0,10	0,10
01.60	01.60	10,00	0,10	0,10	0,10
01.61	01.61	10,00	0,10	0,10	0,10
01.62	01.62	10,00	0,10	0,10	0,10
01.63	01.63	10,00	0,10	0,10	0,10
01.64	01.64	10,00	0,10	0,10	0,10
01.65	01.65	10,00	0,10	0,10	0,10
01.66	01.66	10,00	0,10	0,10	0,10
01.67	01.67	10,00	0,10	0,10	0,10
01.68	01.68	10,00	0,10	0,10	0,10
01.69	01.69	10,00	0,10	0,10	0,10
01.70	01.70	10,00	0,10	0,10	0,10
01.71	01.71	10,00	0,10	0,10	0,10
01.72	01.72	10,00	0,10	0,10	0,10
01.73	01.73	10,00	0,10	0,10	0,10
01.74	01.74	10,00	0,10	0,10	0,10
01.75	01.75	10,00	0,10	0,10	0,10
01.76	01.76	10,00	0,10	0,10	0,10
01.77	01.77	10,00	0,10	0,10	0,10
01.78	01.78	10,00	0,10	0,10	0,10
01.79	01.79	10,00	0,10	0,10	0,10
01.80	01.80	10,00	0,10	0,10	0,10
01.81	01.81	10,00	0,10	0,10	0,10
01.82	01.82	10,00	0,10	0,10	0,10
01.83	01.83	10,00	0,10	0,10	0,10
01.84	01.84	10,00	0,10	0,10	0,10
01.85	01.85	10,00	0,10	0,10	0,10
01.86	01.86	10,00	0,10	0,10	0,10
01.87	01.87	10,00	0,10	0,10	0,10
01.88	01.88	10,00	0,10	0,10	0,10
01.89	01.89	10,00	0,10	0,10	0,10
01.90	01.90	10,00	0,10	0,10	0,10
01.91	01.91	10,00	0,10	0,10	0,10
01.92	01.92	10,00	0,10	0,10	0,10
01.93	01.93	10,00	0,10	0,10	0,10
01.94	01.94	10,00	0,10	0,10	0,10
01.95	01.95	10,00	0,10	0,10	0,10
01.96	01.96	10,00	0,10	0,10	0,10
01.97	01.97	10,00	0,10	0,10	0,10
01.98	01.98	10,00	0,10	0,10	0,10
01.99	01.99	10,00	0,10	0,10	0,10
01.100	01.100	10,00	0,10	0,10	0,10

**Stavíme Na Výstavišti**

Výstavěná Praha a.s.  
Výstavěná 67  
170 00  
t. 2564-9324

PROJEKT  
NÁZEV VÝKRESU RESTAURACE BOHEMA 1NP

INVESTOR  
STUPEŇ  
ČÁST  
MĚŘÍTKO  
KRESEL  
SCHVÁLIL

ČÍSLO VÝKRESU: 3  
DATUM: 202010

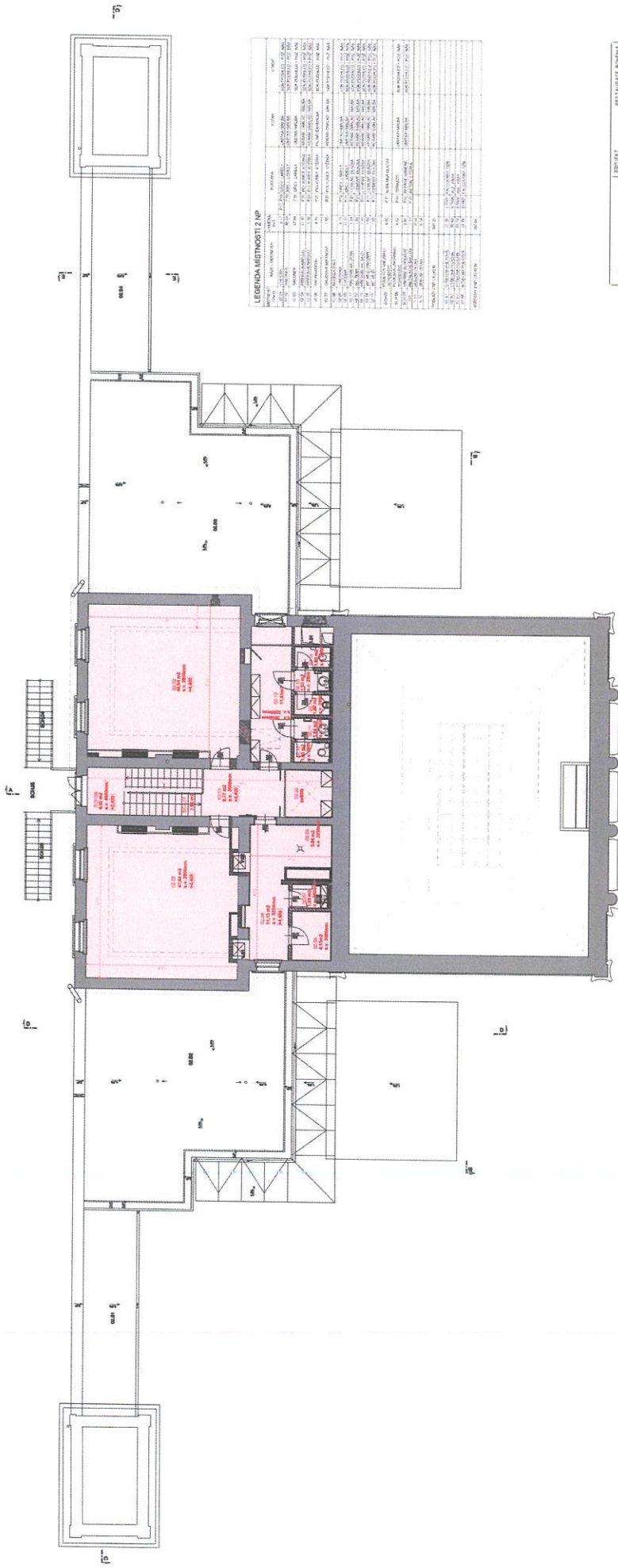

**LEGENDA HISTORIČTÍ 2. NP**

ČÍSLO	NÁZEV	PROJEKTANT	PROJEKT
12.02.02.01	12.02.02.01	12.02.02.01	12.02.02.01
12.02.02.02	12.02.02.02	12.02.02.02	12.02.02.02
12.02.02.03	12.02.02.03	12.02.02.03	12.02.02.03
12.02.02.04	12.02.02.04	12.02.02.04	12.02.02.04
12.02.02.05	12.02.02.05	12.02.02.05	12.02.02.05
12.02.02.06	12.02.02.06	12.02.02.06	12.02.02.06
12.02.02.07	12.02.02.07	12.02.02.07	12.02.02.07
12.02.02.08	12.02.02.08	12.02.02.08	12.02.02.08
12.02.02.09	12.02.02.09	12.02.02.09	12.02.02.09
12.02.02.10	12.02.02.10	12.02.02.10	12.02.02.10
12.02.02.11	12.02.02.11	12.02.02.11	12.02.02.11
12.02.02.12	12.02.02.12	12.02.02.12	12.02.02.12
12.02.02.13	12.02.02.13	12.02.02.13	12.02.02.13
12.02.02.14	12.02.02.14	12.02.02.14	12.02.02.14
12.02.02.15	12.02.02.15	12.02.02.15	12.02.02.15
12.02.02.16	12.02.02.16	12.02.02.16	12.02.02.16
12.02.02.17	12.02.02.17	12.02.02.17	12.02.02.17
12.02.02.18	12.02.02.18	12.02.02.18	12.02.02.18
12.02.02.19	12.02.02.19	12.02.02.19	12.02.02.19
12.02.02.20	12.02.02.20	12.02.02.20	12.02.02.20
12.02.02.21	12.02.02.21	12.02.02.21	12.02.02.21
12.02.02.22	12.02.02.22	12.02.02.22	12.02.02.22
12.02.02.23	12.02.02.23	12.02.02.23	12.02.02.23
12.02.02.24	12.02.02.24	12.02.02.24	12.02.02.24
12.02.02.25	12.02.02.25	12.02.02.25	12.02.02.25
12.02.02.26	12.02.02.26	12.02.02.26	12.02.02.26
12.02.02.27	12.02.02.27	12.02.02.27	12.02.02.27
12.02.02.28	12.02.02.28	12.02.02.28	12.02.02.28
12.02.02.29	12.02.02.29	12.02.02.29	12.02.02.29
12.02.02.30	12.02.02.30	12.02.02.30	12.02.02.30

**Slavime Na Vystavisti**  
 Vystavní pavilón 45  
 Vstupní hala  
 P. ZEMSKÝ

PROJEKT  
 ANŽEJ VÝREB:  
 RYŠARĎ  
 ZADY  
 VÝREB:  
 BREJLA  
 SCHWALL  
 ĽUBOŠ VÝREB:  
 ZATON

REPERAŽE BUNDA 2 NP  
 2003 M

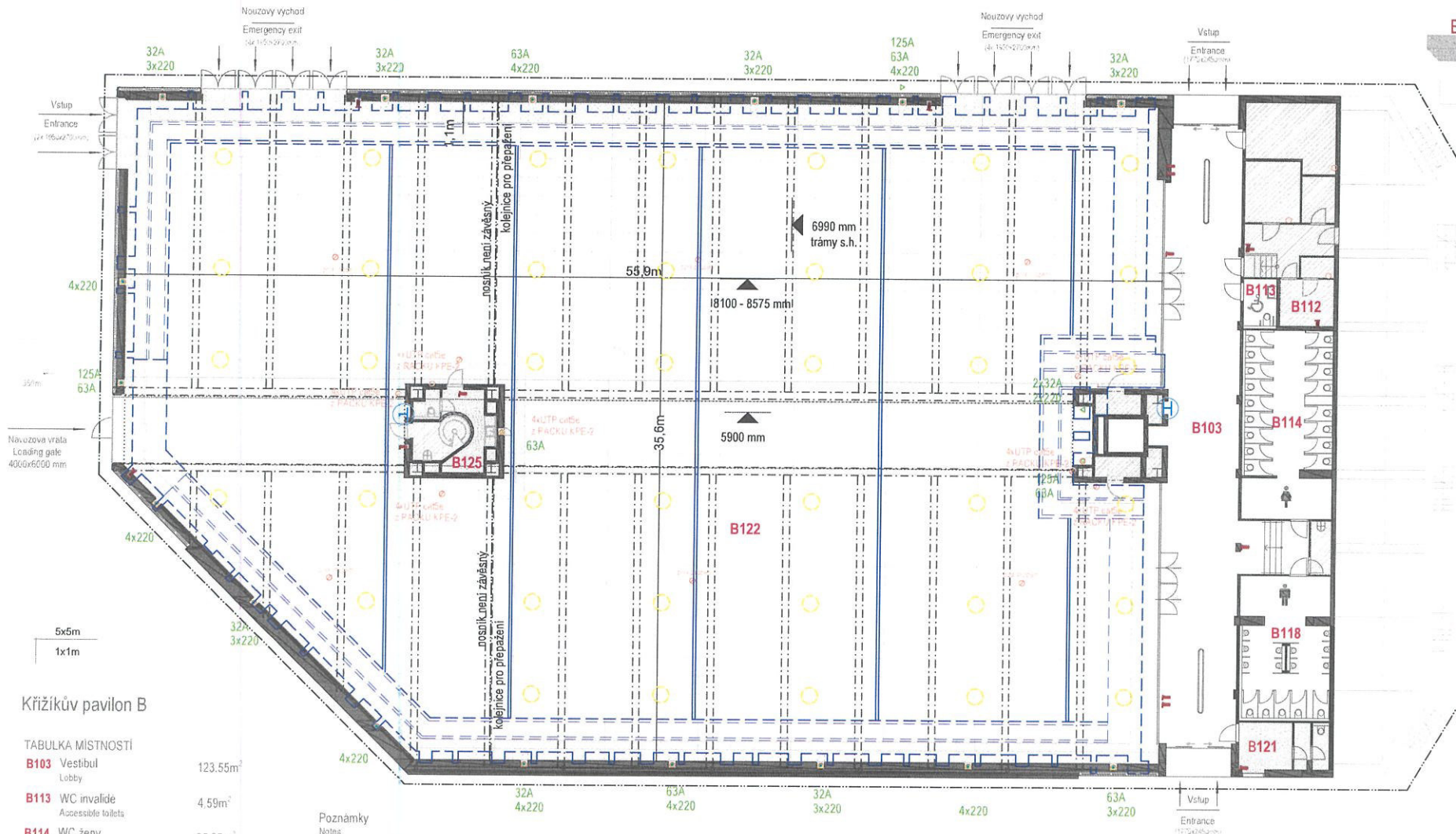

### Křížikův pavilon B

#### TABULKA MÍSTNOSTÍ

<b>B103</b>	Vestibul Lobby	123.55m <sup>2</sup>
<b>B113</b>	WC invalidé Accessible toilets	4.59m <sup>2</sup>
<b>B114</b>	WC ženy Ladies	35.85m <sup>2</sup>
<b>B118</b>	WC muži Gents	23.87m <sup>2</sup>
<b>B121</b>	Zázemí/kancelář Office	7.47m <sup>2</sup>
<b>B122</b>	Výstavní sál Exhibition hall	1832.34m <sup>2</sup>
<b>B125</b>	Sklad Storage	7.72m <sup>2</sup>
	Plocha celkem	2248m <sup>2</sup>

#### Poznámky

- Notes
- Kolaudovaná kapacita výstavního sálu: 1497  
Exhibition hall capacity
  - Vzdálenost parkoviště: P3 - 350m  
Parking lot P3 - 350m
  - Podlaha - šedý leštěný beton  
Floor - gray polished concrete
  - Stěny - SDK s černým nátěrem  
Wall - Drywall + black paint
  - Prosklené plochy + černé zatemňovací rolety  
Windows + black electric blinds

- Veřejné prostory  
Guest zone
- Zázemí  
Staff rooms
- Požární zóna  
Emergency zone
- Technické místnosti  
Technical and storage premises
- Nosníky  
Beam
- Kolébnice pro kotvení  
látkového přepážení

- Technické kanály  
technical channels
- Pozice světél  
Lights
- Světelná výška podhledu  
Ceiling height

- Hasičí přístroje  
Fire extinguisher
- Připojky (voda)  
Distribution board (water)
- Připojky (elektrina)  
Distribution board (electricity)
- Připojky (data)  
Distribution board (data)

# Nejlepší akce jsou Na Výstavišti

## Křížíkův pavilon C

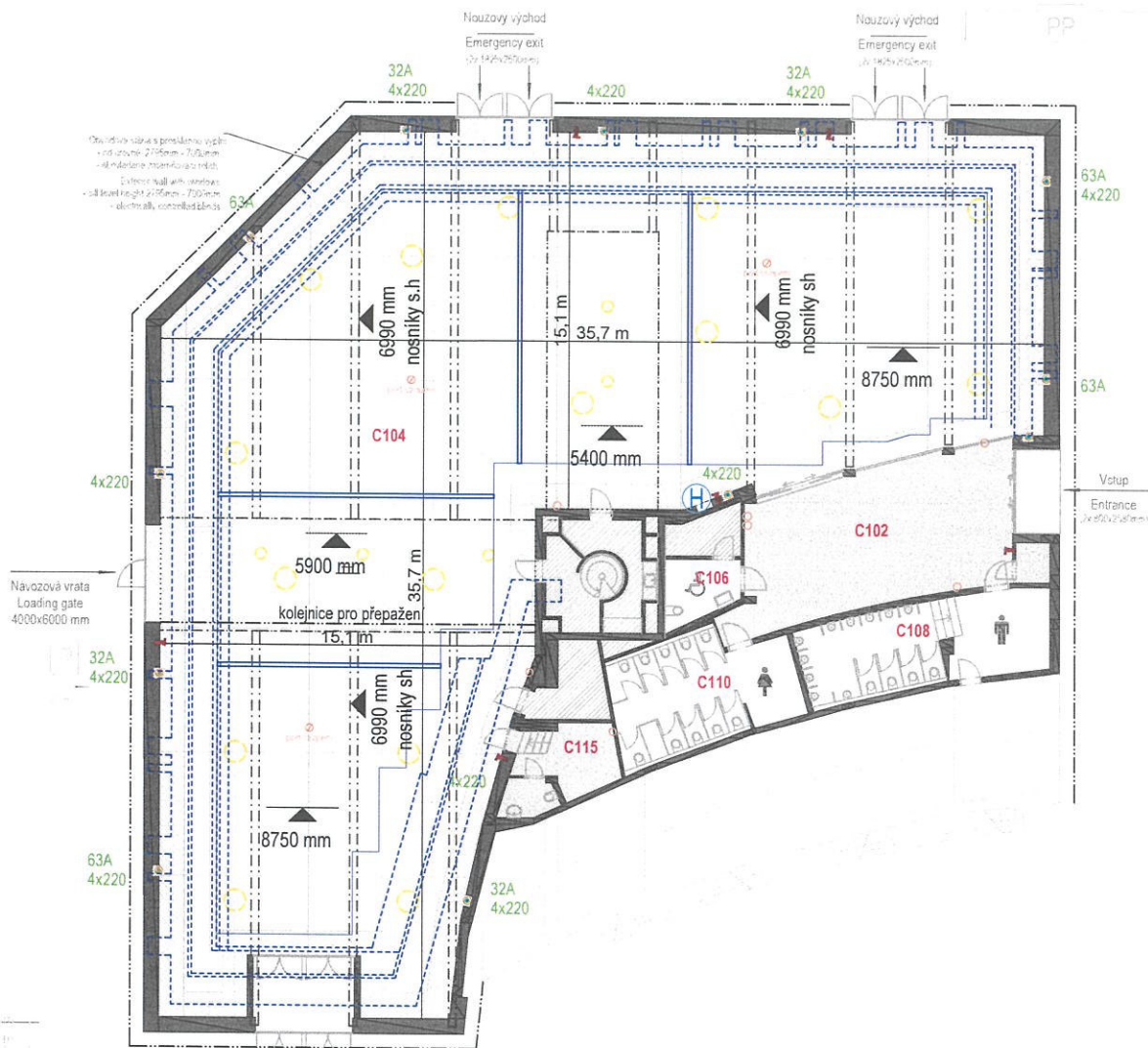

### Křížíkův pavilon C

#### TABULKA MÍSTNOSTI

<b>C102</b>	Vestibul/sklad Lobby	63,30m <sup>2</sup>	Poznámky Notes
<b>C104</b>	Výstavní sál Exhibition hall	750,7m <sup>2</sup>	Kapacita výstavního sálu: 999 Exhibition hall capacity
<b>C106</b>	WC invalidé Accessible toilets	7,47m <sup>2</sup>	Vzdálenost parkoviště: P3 - 300m Parking lot P3 - 200m
<b>C108</b>	WC muži Gents	18,67m <sup>2</sup>	Podlaha - šedý leštěný beton Floor - gray polished concrete
<b>C110</b>	WC ženy Ladies	21,27m <sup>2</sup>	Stěny - SDK s černým natěrem Wall - Drywall + black paint
<b>C115</b>	Zázemí/kancelář Office	12,48m <sup>2</sup>	Prosklené plochy + černé zatemňovací rolety Windows + black electric blinds
Plocha celkem		999,65m <sup>2</sup>	

