

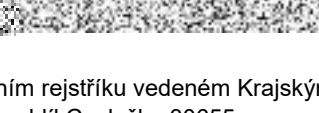

**Smlouva o dílo uzavřená v souladu s § 2586 a násl. zákona č. 89/2012 Sb., občanského zákoníku, v platném znění (dále jen "občanský zákoník")****SMLOUVA O DÍLO č.: 62-2-9588/2024****I. SMLUVNÍ STRANY**

<b>OBJEDNATEL</b>	<b>ZHOTOVITEL</b>
<b>Česká republika</b> <b>Hasičský záchranný sbor Jihomoravského kraje</b> Zubatého 685/1, 614 00 Brno  Zastoupená: brig. gen. Ing. Jiří Pelikán ředitel Hasičského záchranného sboru Jihomoravského kraje  Bankovní spojení: ČNB, pobočka Brno Číslo účtu: 10039881/0710 IČO: 70884099 DIČ: CZ70884099, není plátce DPH DS: ybiaiuv	Obchodní firma: <b>TIES, s.r.o.</b> Sídlo: Nová 1044 763 02 Zlín - Malenovice  Statutární orgán:  Kontaktní osoba:   Zapsaný v obchodním rejstříku vedeném Krajským soudem v Ostravě, oddíl C, vložka 30655  Bankovní spojení:  Číslo účtu:  IČO: 25527967 DIČ: CZ 25527967 DS: 5hg7an8

**II. PŘEDMĚT SMLOUVY**

Touto smlouvou se zhotovitel zavazuje k řádnému a včasnému provedení díla:	
Specifikace díla: HS Boskovice - oprava vrat do dílny, dle cenové nabídky č. CNF472023-1 ze dne 5.8.2024	
Cena díla bez DPH:	143 380,00 Kč
DPH 21%	30 109,80 Kč

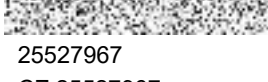
Dodací lhůta: 11.10.2024      Cena včetně DPH: 173 489,80 Kč  
Záruční doba: 60 měsíců od data převzetí předmětu smlouvy objednatelem, za podmínek uvedených v záruční listině. (V záruční listině je nutné uvést výrobky a materiály vyloučené ze záruky, resp. s kratší záruční lhůtou. Dále je nutné uvést podmínky údržby a zacházení a výrobky a materiály, jejichž nedodržení vylučuje odpovědnost za výskyt vady v záruční lhůtě). Veškeré vady je zhotovitel povinen ve lhůtě do 3 dnů od nahlášení vlastním nákladem odstranit, nedohodnou-li se smluvní strany v reklamačním protokolu jinak.

<b>Cena dohodnuta jako konečná a nepřekročitelná celkem (zaokrouhlena):</b>	<b>173 490,00 Kč</b>
---	----------------------

Místo plnění: areál HS Boskovice, Chrudichromská 2041, 680 01 Boskovice

Předmět smlouvy je za objednatele oprávněn převzít: **III. PLATEBNÍ PODMÍNKY**

Fakturu zašle zhotovitel v 1 vyhotovení a s potvrzeným dokladem o převzetí předmětu smlouvy na adresu objednatele. Splatnost faktury je 21 dní od doručení do sídla objednatele. Faktura musí obsahovat veškeré daňové náležitosti.

#### **IV. SMLUVNÍ POKUTA, ÚROKY Z PRODLENÍ**

1. Pro případ nedodržení termínu splnění předmětu plnění ze strany zhotovitele nebo v případě prodlení zhotovitele s odstraněním vad díla dle čl. II. se sjednává smluvní pokuta ve výši 0,05% z ceny vč. DPH předmětu plnění za každý, byť i započatý den prodlení, a to až do dodání předmětu plnění; zaplacením smluvní pokuty není dotčen nárok objednatele na náhradu škody.
2. Při nedodržení termínu splatnosti řádně vystaveného daňového dokladu objednatelem je zhotovitel oprávněn účtovat úrok z prodlení za splnění podmínky podle § 1968 občanského zákoníku ve výši podle § 1970 občanského zákoníku.
3. Ujednáním o smluvní pokutě a úroku z prodlení není dotčeno právo smluvních stran domáhat se náhrady škody v plném rozsahu. Případná vzniklá škoda je vymahatelná v plné výši samostatně vedle smluvní pokuty, v souladu s ustanovením § 1971 občanského zákoníku.

#### **V. ZÁVĚREČNÁ USTANOVENÍ**

1. Smluvní strany tím potvrzují, že přistupují na všechny podmínky smlouvy a jejich vzájemné vztahy se budou řídit občanským zákoníkem. Účastníci jsou povinni dbát, aby při úpravě smluvních vztahů bylo odstraněno vše, co by mohlo vést ke vzniku rozporů.
2. Tato smlouva nabývá platnosti dnem jejího uzavření a účinnosti dnem jejího uveřejnění dle zákona č. 340/2015 Sb., o zvláštních podmínkách účinnosti některých smluv, uveřejňování těchto smluv a o registru smluv (zákon o registru smluv), ve znění pozdějších předpisů avšak s výjimkou ujednání dle tohoto odstavce, který nabývá účinnosti dnem uzavření této smlouvy.
3. V souladu se zákonem č. 340/2015 Sb., o registru smluv, se strany dohodly, že objednatel zašle tuto smlouvu správci registru smluv k uveřejnění ve lhůtě, stanovené tímto zákonem. Osobní údaje stran před odesláním budou anonymizovány v souladu se zákonem č. 110/2019 Sb., o zpracování osobních údajů a podle Nařízení Evropského parlamentu a Rady (EU) 2016/679 ze dne 27. dubna 2016 o ochraně fyzických osob v souvislosti se zpracováním osobních údajů a o volném pohybu těchto údajů a o zrušení směrnice 95/46/ES (obecné nařízení o ochraně osobních údajů).
4. Tato smlouva je uzavřena elektronicky. Smluvní strany obdrží elektronický originál uzavřené smlouvy.

Přílohy: 1. Cenová nabídka č. CNF472023-1 ze dne 5.8.2024.

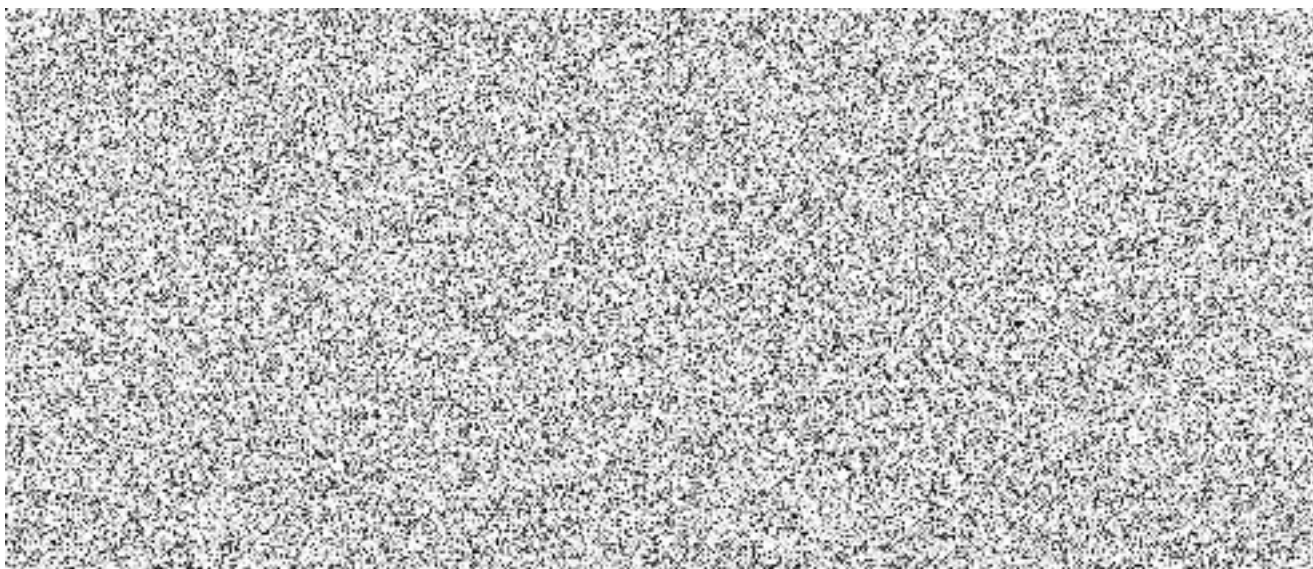



TIES s.r.o.  
Nová 1044, Zlín-Malenovice 763 02  
provozovna: tř.3.května 910, Zlín 763 02



[www.vrata-ties.cz](http://www.vrata-ties.cz)

### Cenová nabídka opravy vrat - výměnou

HZS-JMK

akce: HZS Stanice Boskovice-dílna

Brno

Číslo nabídky :

CNF472023-1

Upřesnění:

Nabídka ze dne:

05.08.2024

**Sekční průmyslová vrata** - ISO s vyšší tepelnou izolací – 40 - 80mm. Vodorovné sekce navzájem spojené panty se vysouvají nahoru pomocí koleček ve vodičích lištách. Vrata nabízí několik možností výběru designu a povrchových úprav. Symbolickým designem vrat vyráběných v programu Alpha je mikroprofilovaný panel, který tvoří velmi zajímavý a moderní design objektů a staveb.

**Bezpečnostní opatření:** vrata Pojistka proti prasknutí pružin (pro ručně ovládaná, nebo vybavená motorem s vypínací pojistkou), ochrana proti uvolnění lanka, tepelná pojistka.

**Německý pohon GFA** – průmyslový boční pohon na hřídel, ED 60%, 400V s ovládací skříní TS 971, připojení do zásuvky 5tkolík 400V 16A, rychlost otevírání max. 0,2m/s bez frekvenčního měniče, Certifikace na 30 000 cyklů.

**Volitelné bezdrátové provedení, nebo standard spirál kabel.**

**Možnost rychlého nouzové otevření při výpadku proudu nebo poruše pohonu bez pomalého řetězu.**

**Standardní barevné provedení z venkovní strany ISO panelů (z vnitřní strany vždy 9002):** RAL :9002,9006,9007,9010, 3000,5010,6009,7016,8014 a 7005. Pro povrch lamela stucco-- standardní vnější RAL9002

#### Specifikace vrat : Pozice 1

Šířka otvoru :	2700 mm	Typ panelu :	ISO 40mm- mikroprofil, ALU40
Výška otvoru :	3320 mm	Barva panelu :	exterieur RAL3000/int: bílá RAL 9002
Výška nadpraží (překlady) :	490 mm	Ovládání :	motorem GfA-rychlost 0,2m/sec
Typ vedení	T450	Tepelný koeficient	"U" = 2,99 W/m2k

Popis příslušenství :	Množství ks	Cena bez DPH
Průmyslová vrata včetně standardního vedení T450 pod úhlem 8°	1	
Pohon GFA/400 V SE 5.24-25,4, nouzový řetěz	1	
Pojistka proti přetržení lanka + ochrana násilného zdvihu	2	
Koncové spínače elektronické	2	
Řídící jednotka TS971-impulsní ovládání, integrovaný přijímač DO	1	
Bezpečnostní FB zdvojené na předsazené teleskop konzole	1	
Reflexní FB cca 0,5m nad podlahu - sekundární ochrana	1	
ALU prosklená sekce - dvojitá výplň, povrch ELOX, 3. sekce	1	
Integrované dveře s extranízkým prahem 14,5mm, samozavírač	1	
Klika/Klika-paniková funkce	1	
Elektromechanický samozamykací zámek BERA 55(průchodky, spirálkabi	1	
Dálkový ovladač 433MHz - 4kanálový	1	
Falešný překlad (blenda-panel ISO40, AL profil) d: 2900, v:490	1	
Pomocná jeklová konstrukce (2x sloupek, zámečnické práce, nátěr)	1	
Doprava a montáž ocelové výměny, svářečské a zámečnické práce	1	
Odvoz a likvidace původních křídlových vrat	1	
Demontáž, montáž vrat, doprava	1	
<b>Cena za 1 ks vrat</b>		

**POČET VRAT:**

**1**

**CELKEM BEZ DPH:**

Pronájem nůžkové pracovní plošiny vč. dopravy (2dny)	1	
--	---	---

**CELKEM DÍLO bez DPH:**

**CELKEM DÍLO vč 21% DPH:**

**173 490 Kč**

Cena zahrnuje kompletní vrata včetně Vámi zvoleného příslušenství. V ceně nejsou zahrnuty stavební úpravy a zhotovení přívodu na 380 V. Vrata jsou vyrobena na míru, přesně dle Vašeho rozměru stavebního otvoru. Záruční podmínky: na vrata jako celek je poskytnuta záruka 60 měsíců. Do této záruční doby nespádají jednotlivé díly vrat s charakterem běžného opotřebení a přirozenou únavou materiálu (kolečka, pružiny, lanka). Na el.pohony včetně příslušenství dodávané firmou TIES s.r.o. se vztahuje záruční doba 24 měsíců. Ceny nezahrnují jakékoli stavební úpravy a zhotovení elektrospojek 380V, ani případné vícepráce dodatečně požadované objednatelem nebo nutné z důvodu chybné stavební připravenosti.

Cena nezahrnuje dlouhodobé zádržné, ani jiné poplatky, např. za zařízení staveniště, mimo sjednané výjimky.

Více informací na [www.vrata-ties.cz](http://www.vrata-ties.cz)

TIES s.r.o., Nová 1044, 763 02 Zlín-Malenovice, IČ: 25527967, DIČ:CZ25527967, zapsaná u Kr.soudu v Brně, oddíl C, vložka 30655  
Provozovna: tř. 3.května 910 (areál Elektrolytem) 763 02 Zlín-Malenovice

