

## Dodatek č. 16

ke Smlouvě o nájmu č. 3/B/2012, uzavřené dne 28. 2. 2012, ve znění dodatku č.1–15  
*mezi*

### 1. Nemocnice Vyškov, příspěvková organizace

se sídlem: Purkyňova 235/36, Nosálovice, 682 01 Vyškov  
zastoupená: JUDr. Zdeňkem Horákem, MBA, ředitelem  
IČO: 00839205  
Bankovní spojení: Komerční banka, a.s., Vyškov

Číslo účtu:

Nemocnice je zapsána v obchodním rejstříku vedeném u Krajského soudu v Brně,  
oddíl Pr., vložka 1258

/ jako pronajímatel /

a

### 2. Oční ordinace Proxima, s.r.o.

se sídlem: Banskobystrická 207/16, 621 00 Brno  
zastoupená: MUDr. Hanou Hrubou, jednatelkou  
IČO: 29300797  
Bankovní spojení: Komerční banka a.s.

Číslo účtu:

Registrace č.j.

/ jako nájemce /

---

Tímto dodatkem se mění ustanovení o nájmu movitého zařízení z důvodu  
vyřazení movitého zařízení, jehož seznam je uveden v Příloze č. 1 tohoto  
dodatku.

#### 1./ Článek III. bod D. se nahrazuje tímto zněním:

Součástí předmětu pronájmu je i hmotný movitý majetek – zařízení a vybavení  
nebytových prostor movitými věcmi, které jsou specifikovány v Příloze č. 2, která  
tvoří nedílnou součást smlouvy.

Výše úhrady za pronájem movitých věcí se sjednává dohodou takto:

Roční nájem bez DPH .....	
Roční nájem včetně DPH .....	
Měsíční nájem bez DPH .....	
Měsíční nájem včetně DPH .....	

#### 2./ Článek IV. se nahrazuje tímto zněním:

Nájemné z nebytových prostor spolu s úhradou za služby a podíl na provozních  
nákladech a nájem za užívání hmotného movitého majetku jsou splatné  
**v měsíčních splátkách po**

(s DPH) na základě vystavené faktury pronajímatelem, která je  
splatná do 10 dnů ode dne doručení faktury na účet pronajímatele vedeného u

Komerční banky a.s. ve Vyškově, č.ú. [REDACTED]

Pokud nájemné a úhrada za služby nebudou placeny včas a ve sjednané výši, je pronajímatel oprávněn účtovat nájemci za každý den prodlení smluvní pokutu ve výši 0,05 % z dlužné částky, tím není vyloučeno právo pronajímatele na účtování úroku z prodlení.

**Změna smlouvy podle tohoto dodatku se sjednává s účinností od 1. 8. 2024.**

Ostatní ujednání smlouvy, včetně dodatků, zůstávají v platnosti, pokud je nenahrazují novější ustanovení smlouvy.

Dodatek č. 16 se vyhotovuje ve 3 stejnopisech, z nichž nájemce obdrží 1 pare a pronajímatel 2 pare, po podpisu dodatku se stává jeho znění nedílnou součástí smlouvy.

*Ve Vyškově dne: 31. 7. 2024*

Nemocnice Vyškov, příspěvková organizace  
Purkyňova 36, 682 01 Vyškov  
IČO: 00839205 DIČ: CZ00839205  
tel.: 517 315 111 fax: 517 315 118 195

JUDr. Zdeněk Horák, MBA  
ředitel Nemocnice Vyškov, p. o.  
(pronajímatel)

Oční ordinace Proxima, s.r.o.  
Banskobystrická 16  
BRNO 621 00

MUDr. Hana Hrubá, jednatel  
Oční ordinace Proxima, s.r.o.  
(nájemce)

31 MUDr. HANA HRUBÁ  
605 Purkyňova 36, Vyškov 682 01  
001 Oční [REDACTED]

136 / 1014

**ZÁPIS O VYŘAZENÍ DROBNÉHO HMOTNÉHO MAJETKU  
A DROBNÉHO HMOTNÉHO DLOUHODOBÉHO MAJETKU  
(do 40 000,- Kč)**

Číslo útvaru  
00288

Provoz č. inventárního úseku

Poliklinika - MUDr. Hrubá (Proxima, s.r.o.)

Důvod vyřazení

zastaralé, opotřebené

Poř. čís.	Inv. č.	Název	MJ	Množství	Cena	Celkem Kč	Vyr. č.
1.	004897/0001	Stolek na nástroje	ks				
2.	010757/0001	Tonometr oční	ks				
3.	010766/0001	Optotyp elektrický	ks				
4.	012899/0001	Tonometr oční	ks				
5.	012991/0001	Tonometr stojanový	ks				
6.	015858/0001	Obruba zkušební oční	ks				
7.	108981/0002	Stolek hydraulický	ks				
8.	004895/0001	Skříň na nástroje 2dílná	ks				
9.	101055/0001	Strojek na nástroje	ks				
10.	101055/0002	Strojek na nástroje	ks				
11.	208917/0001	Vyšetřovací křeslo	ks				

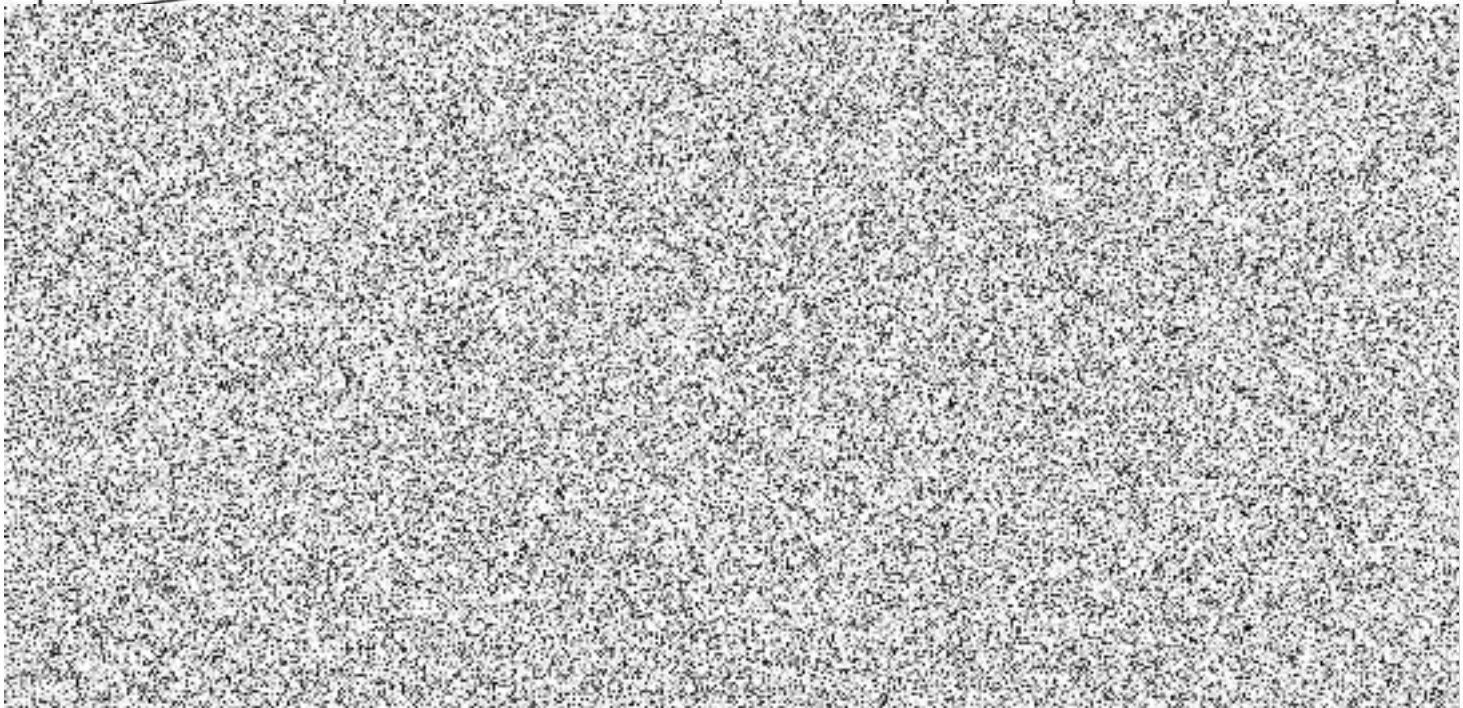



Místní seznam pro 1 úsek

pro: Operativní evidence - červenec 2024 útvar: 00288 Poliklinika - MUDr. Hrubá (oční amb.)

Inv.č.	Název	Výrobní č.	Dat zař.	Akt vsl. cena
Inventární úsek: 00288 Poliklinika - MUDr. Hrubá (oční amb.)				
009318/0001	LAVICE CALOUNENA KOV			
010755/0001	LAVICE CALOUNENA KOV			
010755/0002	LAVICE CALOUNENA KOV			
010760/0001	LISTA OCNI SKIASKOP.			
010761/0001	EXOFTALMOMETR			
010769/0001	LISTY OCNI SKIASKOP.			
014718/0001	NUZKY OCNI STEVENSON			
014719/0001	NUZKY OCNI STEVENSON			
014720/0001	NUZKY OCNI PRUZ.ROV.MIKRO			
014721/0001	NUZKY OCNI PRUZ.ROV.MIKRO			
014724/0001	PINZETA NA ROHOVKU SICI			
014725/0001	PINZETA NA ROHOVKU SICI			
100758/0001	NUZKY CHIR			
100883/0001	JEHELEC			
100939/0001	ROZVERAC RAN			
101641/0001	NUZKY OCNI			
101641/0002	NUZKY OCNI			
101641/0003	NUZKY OCNI			
101641/0004	NUZKY OCNI			
101641/0005	NUZKY OCNI			
101641/0006	NUZKY OCNI			
107009/0001	KAZETA NA NASTROJE			
107009/0002	KAZETA NA NASTROJE			
108371/0001	PINZETA OCNI CHIR.ZAHNUTA			
108372/0001	PINZETA NA CHALAZIA			
108372/0002	PINZETA NA CHALAZIA			
108372/0003	PINZETA NA CHALAZIA			
108372/0004	PINZETA NA CHALAZIA			
108373/0001	PINZETA NA RASY BEER			
108373/0002	PINZETA NA RASY BEER			
108374/0001	SVORKA NA CEVY M-H ROVNA			
108374/0002	SVORKA NA CEVY M-H ROVNA			
108375/0001	SVORKA NA CEVY R-P ROVNA			
108375/0002	SVORKA NA CEVY R-P ROVNA			
108376/0001	DRZATKO VICEK DESMARES			
108376/0002	DRZATKO VICEK DESMARES			
108377/0001	DRZATKO VICEK DESMARES			
108377/0002	DRZATKO VICEK DESMARES			
108379/0001	DESTICKA NA VICKA OPERACE			
108380/0001	LZICKA NA CHAL.MEYHOFER			
108380/0002	LZICKA NA CHAL.MEYHOFER			
108381/0001	LZICKA NA CHAL.MEYHOFER			
108381/0002	LZICKA NA CHAL.MEYHOFER			
108382/0001	LZICKA OCNI S LOP.DAVIEL			
206789/0001	Vyšetřovací čočka VOLK Super			
n002057/0001	Oftalmodiagnostická jednotka			
na103760/0001	Zásobník TORC-CLASSIC			
na104092/0001	Trezor příruční			

**Celkem:**