Oprava prosklených konstrukcí stanic metra Luka, Lužiny, Hůrka, Černý Most, Rajská zahrada

ID	Název úkolu	Doba trvání
1	Předstihové činnosti (přípravné práce + projektová dokumentace)	61 dny
2	**Oprava prosklených konstrukcí stanic metra Luka, Lužiny, Hůrka, Černý Most, Rajská zahrada**	360 dny
3	Zahájení stavby + předání staveniště	0 dny
4	**Luka**	80 dny
5	Zábory dílčích etap	76 dny
6	Čištění světlíků a lávek po jednotlivých etapách	76 dny
7	Odstranění záborů + finální úklid	3 dny
8	Předání dokončené části díla	1 den
9	**Lužiny**	112 dny
10	Zábory dílčích etap	108 dny
11	Stavební práce - demontáže + bourací práce	108 dny
12	Příprava podkladů pro nátěry + provedení nových základních a vrchních nátěrů	108 dny
13	Výměna poškozených prvků + nové prvky	100 dny
14	Odstranění záborů + finální úklid	3 dny
15	Předání dokončené části díla	1 den
16	**Hůrka**	129 dny
17	Zábory dílčích etap	125 dny
18	Stavební práce - demontáže + bourací práce	125 dny
19	Příprava podkladů pro nátěry + provedení nových základních a vrchních nátěrů	125 dny
20	Tmelení prvků	112 dny
21	Výměna poškozených prvků + nové prvky	112 dny
22	Odstranění záborů + finální úklid	3 dny
23	Předání dokončené části díla	1 den
24	**Černý Most**	75 dny
25	Zábory dílčích etap	75 dny
26	Bourací práce	68 dny
27	Nové konstrukce - západní a východní průčelí	72 dny
28	Opravy a čištění povrchů	72 dny
29	Předání dokončené části díla	1 den
30	**Rajská zahrada**	113 dny
31	Zábory dílčích etap	108 dny
32	Stavební práce - demontáže + bourací práce	100 dny
33	Příprava podkladů pro nátěry + provedení nových základních a vrchních nátěrů	108 dny
34	Výměna poškozených prvků + nové prvky	108 dny
35	Tmelení prvků	108 dny
36	Odstranění záborů + finální úklid	3 dny
37	Předání dokončené části díla	1 den
38	Schvalování a přejímky	14 dny
39	Ukončení stavby	0 dny

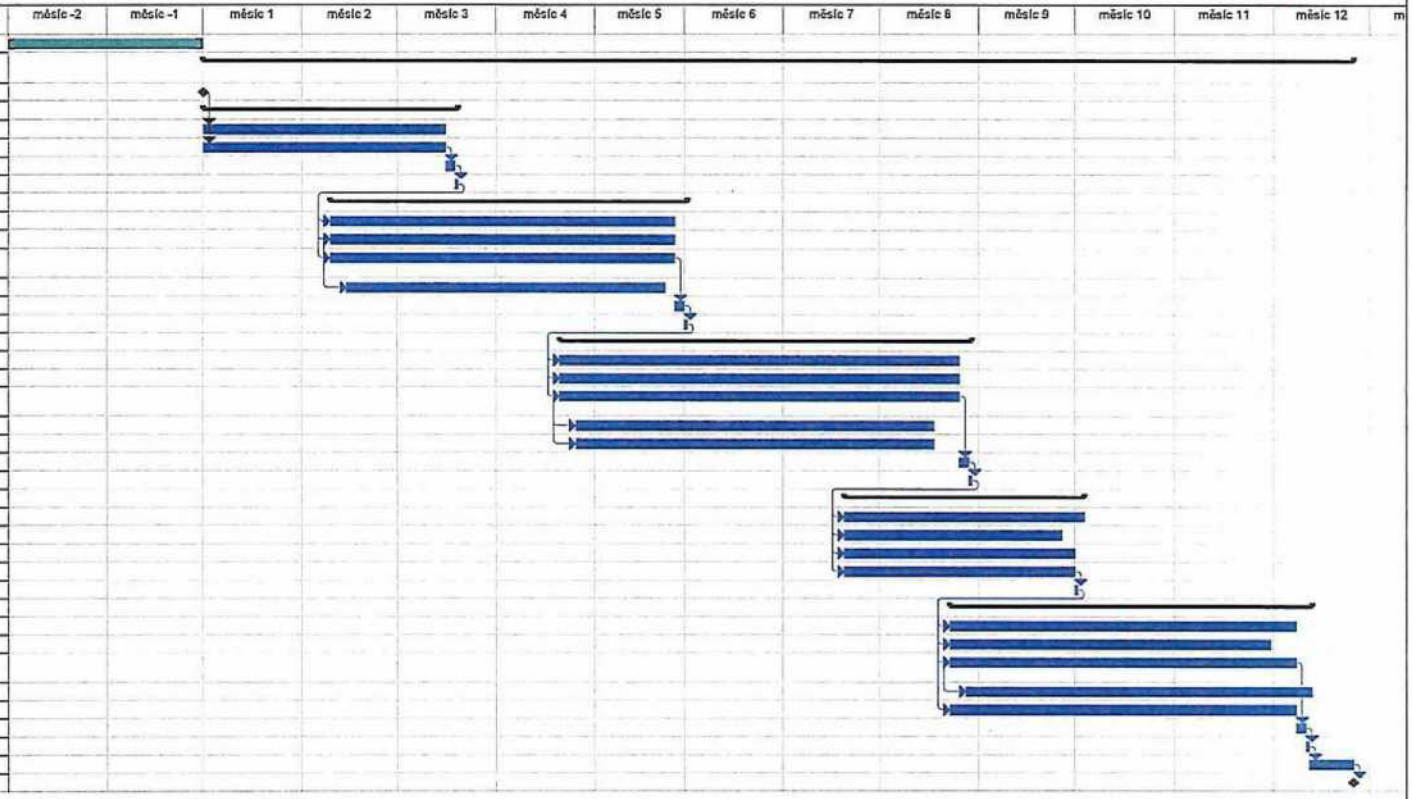

Vypracoval: BREMA spol. s r.o.

02.05. 24

N/A

Příloha č. 3