

Dohoda o vypořádání důlních škod č. uzavřená mezi

Smluvní strany:

1. OKD, a.s.

se sídlem - Stonavská 2179, Doly, PSČ 735 06 Karviná

IČ: 26863154 (3)

DIČ: CZ 26863154, plátce DPH

zapsaná v obchodním rejstříku vedeném Krajským soudem v Ostravě, oddíl B, vložka 2900

zastoupen Ing. Radim Tabášek, manažer centra rekultivací a pozemků

podpisová doložka: plná moc ze dne 9. 12. 2016

Osoby oprávněné k jednání:

Ing. Andrej Waloszek, technik ZNHČ

(dále jako povinný)

a

2. statutární město Karviná

se sídlem: Karviná - Fryštát, Fryštátská 72/1, PSČ 73324

IČ: 00297534

DIČ: CZ00297534, plátce DPH

zastoupeno: Tomášem Hanzlem, primátorem města

k podpisu smlouvy oprávněn: Tomáš Hanzel, primátor města

osoby oprávněné jednat ve věci smlouvy:

Ing. Helena Bogoczová, MPA vedoucí Odboru majetkového Magistrátu města Karviné

Pavel Janura, zaměstnanec Odboru majetkového Magistrátu města Karviné

bankovní spojení: Česká spořitelna, a.s., pobočka Karviná

číslo účtu: 19-1721542349/0800

(dále jako oprávněný - poškozený)

I.

Poškozený je zřizovatelem:

1. Základní školy a Mateřské školy Mendelova, Karviná, příspěvková organizace, Einsteinova 2871/8, Karviná-Hranice (odlučené pracoviště mateřské školy Žižkova, Divišova 2806/2, 733 01 Karviná-Hranice)
2. Základní školy a Mateřské školy Cihelní, Karviná, příspěvková organizace, Cihelní 1666, Cihelní 1666, 735 06 Karviná-Nové Město
3. Základní školy a Mateřské školy Dělnická, Karviná, příspěvková organizace, Sokolovská 1758/1, 735 06 Karviná-Nové Město (odlučené pracoviště mateřské školy na tř. Družby 1338, 735 06 Karviná-Nové Město)
4. Sociálních služeb Karviná, Sokolovská 1761, 735 06 Karviná-Nové Město

a vlastníkem poškozených nemovitých věcí a budov:

budovy č. p. 2806/2 na ulici Divišova, 733 01 Karviná-Hranice, k. ú. Karviná-město
budovy č. p. 1666 na ulici Cihelní, 735 06 Karviná-Nové Město, k. ú. Karviná-město
budovy č. p. 2217 na ulici Majakovského, 734 01 Karviná-Mizerov, k. ú. Karviná-město
budovy č. p. 602/30 na ulici Sokolovská, 735 06 Karviná-Nové Město, k. ú. Karviná-město
budovy č. p. 599, Karviná-Louky, k. ú. Louky nad Olší
budova č. p. 2346 na ulici Tyršova, 734 01 Karviná-Mizerov, k. ú. Karviná-město
budova č. p. 267/12 na náměstí Ondry Foltýna, 735 06 Karviná-Staré Město, k. ú. Staré Město u Karviné
budova č. p. 463 na ulici Lázeňská, 735 03 Karviná-Darkov, k. ú. Darkov

vše zapsané v katastru nemovitostí na listu vlastnictví č. 10001 pro statutární město Karviná u Katastrálního úřadu pro Moravskoslezský kraj, Katastrálního pracoviště Karviná.

II.

Poškozený uplatnil nárok na náhradu škody, která vznikla na nemovitých věcech a budovách uvedených v čl. I. této smlouvy v souvislosti s důlní činností povinného, a to důlními otřesy v prvním čtvrtletí v roce 2014 na Dole Darkov (dále jen „škodná událost“). Následkem této škodné události došlo k poškození (zejména prasklinám) na nemovitých věcech a budovách uvedených v čl. I smlouvy.

III.

Rozsah vzniklé škody, která je touto smlouvou vypořádávána, byl zjištěn v rámci prohlídek nemovitých věcí a budov uvedených v čl. I za účasti zástupců obou smluvních stran a byl stanoven podíl povinného na vzniklých škodách.

Smluvní strany se dohodly, že bude provedena oprava důlních škod, které vznikly ze škodné události. Poškozený prohlašuje, že si práce na opravách zajistí dodavatelským způsobem v termínu do 30.12.2017.

Povinný se zavazuje, že poškozenému uhradí náklady provedených oprav formou finanční náhrady, a to do výše stanoveného podílu, který činí 80% z uplatňované částky.

Výše uplatňované náhrady je stanovena ke dni podpisu této smlouvy, a to odborným rozpočtem, který je součástí této smlouvy.

Smluvní strany se dohodly, že povinný zaplatí poškozenému náhradu škody ve výši 133 635,- Kč (slovy: sto třicet tři tisíc šest set třicet pět korun českých) do 40 dnů ode dne vystavení faktury poškozeným.

Na faktuře (daňovém dokladu) musí být uvedeno evidenční číslo smlouvy uvedené v záhlaví této smlouvy.

Dále musí být na faktuře uvedeno jméno garanta smlouvy za OKD, a.s. – Ing. Andřej Waloszek

Faktura musí být vyhotovena na stroji nebo vtištěna z počítače, bez manuálních zápisů a zaslána pouze v jednom vyhotovení s přílohami potvrzujícími dodání (převzetí) zboží nebo služeb či stavebních prací.

Adresa na obálce faktury:

OKD, a.s.

Odbor účetnictví – přijaté faktury

Stonavská 2179 , Doly , PSČ 735 06 Karviná

V případě, že faktura (daňový doklad) nebude obsahovat všechny náležitosti, bude vrácena zpět s tím, že lhůta splatnosti běží podáním opravené faktury (daňového dokladu).

Zaplácením náhrady škody sjednané výše v čl. III, této dohody jsou vypořádány veškeré nároky poškozeného s titulu náhrady důlních škod na nemovitých věcech uvedených v čl. I. této dohody ke dni podpisu této dohody.

Povinný se zavazuje poskytnout poškozenému další náhradu škody v případě zjištění dalších škod, které vznikly nebo mohou v budoucnu vzniknout v souvislosti se škodnou událostí, a které nejsou touto dohodou řešeny.

IV.

Pohledávky vzniklé ze smlouvy není možno postoupit jinému subjektu bez předchozího písemného souhlasu druhé smluvní strany s postoupením. Postoupení pohledávky bez písemného souhlasu druhé smluvní strany je neplatné.

Za zastavení pohledávky smluvní strany vzniklé ze smlouvy bez předchozího písemného souhlasu druhé smluvní strany se sjednává smluvní pokuta ve výši 10 % nominální výše zastavené pohledávky.

Započtení vzájemných pohledávek je možno výlučně na základě písemné dohody smluvních stran.

Smluvní strany se dohodly, že v rámci zabránění jakémukoli jednání, jež by bylo v rozporu s dobrými mravy, nebudou požadovat ani nabízet jakékoli výhody, odměny, dary, projevy pohostinnosti, úhrady výdajů ať už přímo nebo nepřímo osobě nebo od osoby na pozici kteréhokoli zaměstnance nebo člena statutárního orgánu fyzické nebo právnické osoby v soukromém nebo veřejném sektoru (včetně osoby, která v jakékoli funkci rozhoduje resp. pracuje pro fyzickou nebo právnickou osobu v soukromém nebo veřejném sektoru) za účelem obdržení, ponechání nebo ovlivnění obchodu nebo zajištění jakékoli jiné výhody při procesu zadávacího řízení zakázek nebo uzavření a realizace tohoto kontraktu.

Změny a doplňky této smlouvy mohou být provedeny pouze formou písemného dodatku podepsaného oběma smluvními stranami.

Za písemnou formu nebude pro tento účel považována výměna e-mailových či jiných elektronických zpráv. Smluvní strany tímto vylučují možnost měnit toto písemné jednání jinou než písemnou ve smyslu ustanovení § 564 zák. č. 89/2012 Sb., občanský zákoník.

Smlouva je vyhotovena ve dvou vyhotoveních, z nichž každé vyhotovení má platnost originálu. Jedno vyhotovení obdrží povinný a druhé vyhotovení obdrží poškozený.

Smluvní strany prohlašují, že si tuto smlouvu před jejím podpisem přečetly, že byla uzavřena po vzájemném projednání podle jejich pravé a svobodné vůle, určitě vážně a srozumitelně, nikoliv v tísní a za nápadně nevýhodných podmínek. Smluvní strany potvrzují autentičnost této smlouvy svým podpisem.

Právní vztahy touto smlouvou neupravené se řídí obecně závaznými právními předpisy, zejména zákonem č. 44/1988 Sb., horním zákonem v platném znění a zákonem č. 89/2012 Sb., občanským zákoníkem v platném znění.

O uzavření této smlouvy rozhodla Rada města Karviné usnesením č. 3813 ze dne 21. 6. 2017.

Příloha č. 1 – Rozpočet
Příloha č. 2 – Fotodokumentace škod

V Karviné dne:
za **OKD, a.s.**

V Karviné dne:
za oprávněného-poškozeného
statutární město Karviná

.....
Ing. Radim Tabášek
manažer centra rekultivací a pozemků
na základě plné moci ze dne 9. 12. 2016

.....
Tomáš Hanzel
primátor města Karviné

Souhrn hlášených škod - důlní vlivy

Prověření vlivů důlní činnosti na budovy a objekty ve vlastnictví statutárního města Karviné

Datum:	14.4.2014
Místo:	Karviná
Zpracovatelé:	Pavel Janura, Petra Čablíková, Jaroslav Ledwoň
Zapsal:	Pavel Janura

Na základě větší intenzity a četnosti důlních jevů byli v měsíci březnu osloveni ředitelé základních škol, mateřských škol, nájemci nebytových prostor a ostatní správci nemovitého majetku na provedení prohlídek pro zadokumentování nových poškození svěřeného majetku vlivem důlní činnosti.

Všechny podněty byly prověřeny na místě samém s následujícími závěry:

- 1) **Mateřská škola, Žižkova**, Divišova 2806/2, 733 01 Karviná-Hranice – poškození vnitřních omítek v okolí dilatací.
- 2) **Základní škola Karviná-Nové Město Cihelní 1666**, Cihelní 1666, 735 06 Karviná-Nové Město – poškození vnitřních omítek v okolí dilatací a konstrukčních spojů.
- 3) **Základní umělecká škola Bedřicha Smetany**, Majakovského 2217, 734 01 Karviná-Mizerov – poškozené vnitřní omítky nad dveřmi, u vstupů a konstrukčních spojů schodiště.
- 4) **Základní a Mateřská škola Dělnická, Karviná, p.o.**, Sokolovská 602/30, 735 06 Karviná-Nové Město – poškození vnitřních podest a stěn u vstupů do objektu MŠ na tř. Družby 1338.
- 5) **Víceúčelová budova**, č. p. 599, Karviná-Louky – poškození části venkovních fasád (pod okny).
- 6) **Budova na ulici Tyršova 2346**, Tyršova 2346, Karviná-Mizerov – poškození části střešního pláště.
- 7) **Sociální služby Karviná – Azylový dům ve Starém městě**, Nám. Ondry Foltýna č. p. 267/12, Karviná-Staré Město - poškození části vnitřních omítek.
- 8) **HOSANA – Darkov**, Lázeňská č. p. 463, Karviná-Darkov - poškození části vnitřních a venkovních omítek.
- 9) **Zámek Fryštát**, Masarykovo náměstí č. p. 1, Karviná-Fryštát – poškození části vnějších a vnitřních omítek (viz výsledky monitoringu firmy INSET s.r.o.).

Odbor majetkový Magistrátu města Karviné bude po ocenění zjištěných poškození kontaktovat společnost OKD, a.s., Důl Darkov, Oddělení důlních škod s výše uvedeným soupisem zjištěných škod a vyvolá místnímu šetření s jejich techniky, kteří posoudí oprávněnost a rozsah poškození.

Fotodokumentace:

- 1) **Mateřská škola, Žižkova, Divišova 2806/2, 733 01 Karviná-Hranice** – poškození vnitřních omítek v okolí dilatací (obr. 1-2).



obr. 1



obr. 2

- 2) **Základní škola Karviná-Nové Město Cihelní 1666, Cihelní 1666, 735 06 Karviná-Nové Město** – poškození vnitřních omítek v okolí dilatací, konstrukčních spojů, hydrantu a zařizovacích předmětů (dveře do školní družiny obr. 3 a 4, konstrukční spoje skeletu obr. 5 a 6).



obr. 3



obr. 4



obr. 5



obr. 6

- 3) **Základní umělecká škola Bedřicha Smetany**, Majakovského 2217, 734 01 Karviná-Mizerov – poškozené vnitřní omítky v konstrukčních spojích, u prostupů, nad dveřmi a u toalet (schodiště obr. 7 a 8).



obr. 7

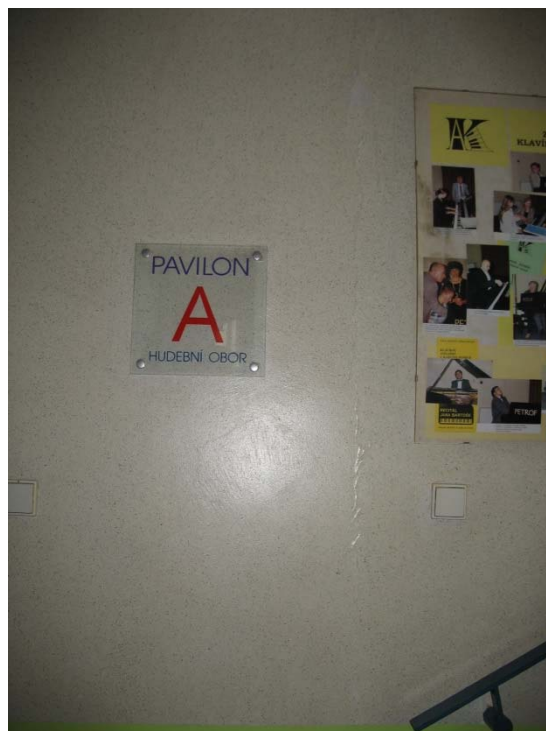

obr. 8

- 4) **Základní a Mateřská škola Dělnická, Karviná, p.o.**, Sokolovská 602/30, 735 06 Karviná-Nové Město – poškození vnitřních podest a omítek u bočních vstupů do MŠ na tř. Družby 1338 (obr. 9 - 11)..



obr.9



obr. 10



obr. 11

- 5) **Víceúčelová budova**, č. p. 599, Karviná-Louky – poškození části vnějších a vnitřních omítek (obr. 12 – 13).



obr. 12



obr. 13

- 6) **Budova na ulici Tyršova 2346**, Tyršova 2346, Karviná-Mizerov – poškození části střešního pláště (prasklina ve spoji u atiky obr. 14 a 15) .



obr. 14

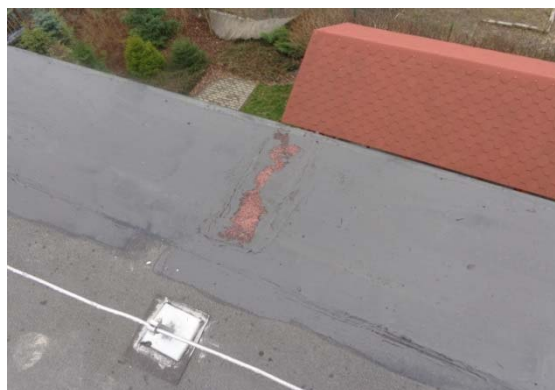

obr. 15

- 7) **Sociální služby Karviná – Azylový dům ve Starém městě**, Nám. Ondry Foltýna č. p. 267/12, Karviná-Staré Město - poškození části vnitřních omítek a zatečení (obr. 16 a 17)..



obr. 16



obr. 17

- 8) **HOSANA – Darkov**, Lázeňská č. p. 463, Karviná-Darkov - poškození části vnitřních a venkovních omítek (vnitřní omítka obr. 18 a 19, vnější omítka obr. 20).



obr. 18



obr. 19



obr. 20

- 9) **Zámek Fryštát**, Masarykovo náměstí č. p. 1, Karviná-Fryštát – poškození části vnějších a vnitřních omítek (viz výsledky monitoringu firmy INSET s.r.o.).

Konec zápisu.

Cenové kalkulace oprav - důlní vlivy

Zpracování rozpočtů oprav k hlášením za první čtvrtletí roku 2014

Na základě zaslaných podkladů ředitelů základních škol, mateřských škol, nájemců nebytových prostor a ostatních správců nemovitého majetku byly zpracovány odhady nákladů na uvedení staveb do nezávadného stavu.

- 1) **Mateřská škola, Žižkova**, Divišova 2806/2, 733 01 Karviná-Hranice – poškození vnitřních omítek v okolí dilatací.
Cena oprav bez DPH 1 153,41 Kč
Cena oprav s DPH 1 395,63 Kč

- 2) **Základní škola Karviná-Nové Město Cihelní 1666**, Cihelní 1666, 735 06 Karviná-Nové Město – poškození vnitřních omítek v okolí dilatací a konstrukčních spojů.
Cena oprav bez DPH 32 597,39 Kč
Cena oprav s DPH 39 442,84 Kč

- 3) **Základní umělecká škola Bedřicha Smetany**, Majakovského 2217, 734 01 Karviná-Mizerov – poškozené vnitřní omítky nad dveřmi, u prostupů a konstrukčních spojů schodiště.
Cena oprav bez DPH 22 340,02 Kč
Cena oprav s DPH 27 031,42 Kč

- 4) **Základní a Mateřská škola Dělnická, Karviná, p.o.**, Sokolovská 602/30, 735 06 Karviná-Nové Město – poškození vnitřních podest a stěn u vstupů do objektu MŠ na tř. Družby 1338.
Cena oprav bez DPH 17 159,36 Kč
Cena oprav s DPH 20 762,83 Kč

- 5) **Víceúčelová budova**, č. p. 599, Karviná-Louky – poškození části venkovních fasád (pod okny).
Cena oprav bez DPH 7 886,88 Kč
Cena oprav s DPH 9 543,12 Kč

- 6) **Budova na ulici Tyršova 2346**, Tyršova 2346, Karviná-Mizerov – poškození části střešního pláště.
Cena oprav bez DPH 41 747,98 Kč
Cena oprav s DPH 50 515,06 Kč

- 7) **Sociální služby Karviná – Azylový dům ve Starém městě**, Nám. Ondry Foltýna č. p. 267/12, Karviná-Staré Město - poškození části vnitřních omítek.
Cena oprav bez DPH 2 940,95 Kč
Cena oprav s DPH 3 558,55 Kč

- 8) **HOSANA – Darkov**, Lázeňská č. p. 463, Karviná-Darkov - poškození části vnitřních a venkovních omítek.
Cena oprav bez DPH 12 226,20 Kč
Cena oprav s DPH 14 793,70 Kč

- 9) **Zámek Fryštát**, Masarykovo náměstí č. p. 1, Karviná-Fryštát – poškození části vnějších a vnitřních omítek (viz výsledky monitoringu firmy INSET s.r.o.).
Probíhá neustálý monitoring. Škody budou vyčísleny až po dokončení a vyhodnocení monitoringu.

Příloha

Rozpočty oprav

KRYCÍ LIST ROZPOČTU

Název stavby	statutární město Karviná	JKSO	
Název objektu	Poškození majetku důlní činností rok 2014	EČO	
		Místo	objekty v majetku SMK
		IČ	DIČ
Objednatel			
Projektant			
Zhotovitel			
Zpracoval	Matuš Szilagyi		
	Rozpočet číslo		Dne
			16.04.2014

Měrné a účelové jednotky

Počet	Náklady / 1 m.j.	Počet	Náklady / 1 m.j.	Počet	Náklady / 1 m.j.
0	0,00	0	0,00	0	0,00

Rozpočtové náklady v CZK

A		Základní rozp. náklady		B		Doplňkové náklady		C		Náklady na umístění stavby	
1	HSV	Dodávky	0,00	8	Práce přesčas	0,00	13	Zařízení staveniště	0,00%	0,00	
2		Montáž	119 320,26	9	Bez pevné podl.	0,00	14	Mimostav. doprava	0,00%	0,00	
3	PSV	Dodávky	463,09	10	Kulturní památka	0,00	15	Územní vlivy	0,00%	0,00	
4		Montáž	18 268,84	11		0,00	16	Provozní vlivy	0,00%	0,00	
5	"M"	Dodávky	0,00				17	Ostatní	0,00%	0,00	
6		Montáž	0,00				18	NUS z rozpočtu		0,00	
7	ZRN (ř. 1-6)		138 052,19	12	DN (ř. 8-11)		19	NUS (ř. 13-18)		0,00	
20	HZS		0,00	21	Kompl. činnost	0,00	22	Ostatní náklady		0,00	

Projektant, Zhotovitel, Objednatel	D Celkem bez DPH 138 052,19																
	<table border="1" style="width: 100%; border-collapse: collapse;"> <tr> <th>DPH</th> <th>%</th> <th>Základ daně</th> <th>DPH celkem</th> </tr> <tr> <td>snížená</td> <td>15,0</td> <td>0,00</td> <td>0,00</td> </tr> <tr> <td>základní</td> <td>21,0</td> <td>138 052,19</td> <td>28 990,96</td> </tr> <tr> <td colspan="3">Cena s DPH</td> <td>167 043,15</td> </tr> </table>	DPH	%	Základ daně	DPH celkem	snížená	15,0	0,00	0,00	základní	21,0	138 052,19	28 990,96	Cena s DPH			167 043,15
DPH	%	Základ daně	DPH celkem														
snížená	15,0	0,00	0,00														
základní	21,0	138 052,19	28 990,96														
Cena s DPH			167 043,15														
	E Přípočty a odpočty																
	<table border="1" style="width: 100%; border-collapse: collapse;"> <tr> <td>Dodá zadavatel</td> <td style="text-align: right;">0,00</td> </tr> <tr> <td>Klouzavá doložka</td> <td style="text-align: right;">0,00</td> </tr> <tr> <td>Zvýhodnění</td> <td style="text-align: right;">0,00</td> </tr> </table>	Dodá zadavatel	0,00	Klouzavá doložka	0,00	Zvýhodnění	0,00										
Dodá zadavatel	0,00																
Klouzavá doložka	0,00																
Zvýhodnění	0,00																

ROZPOČET

Stavba: Město Karviná

Objekt: Sociální služby Karviná-Azylový dům-poškození vnitř.omítek

JKSO:

EČO:

Objednatel:

Zpracoval: Matúš Szilagyí

Zhotovitel:

Datum: 16. 4. 2014

P.Č.	Kód položky	Popis	MJ	Množství celkem	Cena jednotková	Cena celkem	Hmotnost celkem
1	2	3	4	5	6	7	8

HSV Práce a dodávky HSV 2 579,83 0,177

6 Úpravy povrchů, podlahy a osazování výplní 2 407,48 0,177

1	612131121	ručně	m2	0,875	37,40	32,73	0,000
2	612142001	Potažení vnitřních stěn sklovláknitým pletivem vtlačeným do tenkovrstvé hmoty	m2	4,500	152,00	684,00	0,022
3	612321111	Vápenocementová omítka hrubá jednovrstvá zatřená vnitřních stěn nanášená ručně	m2	4,500	136,00	612,00	0,071
4	612321141	Vápenocementová omítka štuková dvouvrstvá vnitřních stěn nanášená ručně	m2	4,500	192,00	864,00	0,083
5	624631212	Tmelení akrylátovým tmelem spar prefabrikovaných dílců š do 20 mm včetně penetrace	m	2,500	85,90	214,75	0,001

9 Ostatní konstrukce a práce-bourání 172,35 0,000

6	978021141	Otlučení cementových omítek vnitřních stěn o rozsahu do 30 %	m2	4,500	38,30	172,35	0,000
---	-----------	--	----	-------	-------	--------	-------

PSV Práce a dodávky PSV 361,12 0,003

784 Dokončovací práce - malby 361,12 0,003

7	784402801	m	m2	1,000	14,50	14,50	0,000
8	784441151	Malby latexové bílé JUB omyvatelné dvojnásobné s penetrací v místnostech v do 3,8 m	m2	5,300	65,40	346,62	0,003

Celkem

2 940,95

0,179

ROZPOČET

Stavba: Město Karviná
Objekt: HOSANA-Darkov-poškození vnitř.a venk. omítek

JKSO:
EČO:
Zpracoval: Matúš Szilagyi
Datum: 16. 4. 2014

Objednatel:
Zhotovitel:

P.Č.	Kód položky	Popis	MJ	Množství celkem	Cena jednotková	Cena celkem	Hmotnost celkem
1	2	3	4	5	6	7	8

HSV Práce a dodávky HSV 8 421,85 0,386

6 Úpravy povrchů, podlahy a osazování výplní 8 287,80 0,386

1	612131121	Penetrace akrylát-silikonová vnitřních stěn nanášená ručně	m2	13,500	37,40	504,90	0,006
2	612142001	Potažení vnitřních stěn sklovláknitým pletivem vtlačeným do tenkovrstvé hmoty	m2	13,500	152,00	2 052,00	0,066
3	612321111	Vápenocementová omítka hrubá jednovrstvá zatřená vnitřních stěn nanášená ručně	m2	3,500	136,00	476,00	0,055
4	612321141	Vápenocementová omítka štuková dvouvrstvá vnitřních stěn nanášená ručně	m2	13,500	192,00	2 592,00	0,248
5	624631212	Tmelení akrylátovým tmelem spar prefabrikovaných dílců š do 20 mm včetně penetrace	m	31,000	85,90	2 662,90	0,010

9 Ostatní konstrukce a práce-bourání 134,05 0,000

6	978021141	Otlučení cementových omítek vnitřních stěn o rozsahu do 30 %	m2	3,500	38,30	134,05	0,000
---	-----------	--	----	-------	-------	--------	-------

PSV Práce a dodávky PSV 3 804,35 0,027

784 Dokončovací práce - malby 3 804,35 0,027

7	784402801	Odstranění maleb oškrabáním v místnostech v do 3,8 m	m2	14,300	14,50	207,35	0,000
8	784441151	Malby latexové bílé JUB omyvatelné dvojnásobné s penetrací v místnostech v do 3,8 m	m2	55,000	65,40	3 597,00	0,027

Celkem 12 226,20 0,413

ROZPOČET

Stavba: Město Karviná
Objekt: Mateřská škola Žižkova-poškození omítek

JKSO:
EČO:
Zpracoval: Matúš Szilágyi
Datum: 16. 4. 2014

Objednatel:
Zhotovitel:

P.Č.	Kód položky	Popis	MJ	Množství celkem	Cena jednotková	Cena celkem	Hmotnost celkem
1	2	3	4	5	6	7	8

HSV Práce a dodávky HSV 1 001,60 0,037

6 Úpravy povrchů, podlahy a osazování výplní 1 001,60 0,037

4	612131121	Penetrace vnitřních stěn nanášená ručně	m2	1,500	37,40	56,10	0,001
5	612142001	Potažení vnitřních stěn sklovláknitým pletivem vtlačeným do tenkovrstvé hmoty	m2	1,500	152,00	228,00	0,007
6	612321141	Vápenocementová omítka štuková dvouvrstvá vnitřních stěn nanášená ručně	m2	1,500	192,00	288,00	0,028
7	624631212	Tmelení akrylátovým tmelem spar prefabrikovaných dílců š do 20 mm včetně penetrace	m	5,000	85,90	429,50	0,002

PSV Práce a dodávky PSV 151,81 0,001

784 Dokončovací práce - malby 151,81 0,001

8	784402801	m	m2	1,900	14,50	27,55	0,000
10	784441151	Malby latexové bílé JUB omyvatelné dvojnásobné s penetrací v místnostech v do 3,8 m	m2	1,900	65,40	124,26	0,001

Celkem 1 153,41 0,038

ROZPOČET

Stavba: Město Karviná
Objekt: Víceúčelová budova-poškození části fasád

JKSO:
EČO:
Zpracoval: Matuš Szilagyi
Datum: 16. 4. 2014

Objednatel:
Zhotovitel:

P.Č.	Kód položky	Popis	MJ	Množství celkem	Cena jednotková	Cena celkem	Hmotnost celkem
1	2	3	4	5	6	7	8

HSV Práce a dodávky HSV 7 381,28 2,428

1 Zemní práce 169,60 0,000

1	114203102	Rozebrání dlažeb z lomového kamene nebo betonových tvárnic na sucho se zalitými spárami	m3	0,400	424,00	169,60	0,000
---	-----------	---	----	-------	--------	--------	-------

5 Komunikace 326,40 0,000

2	564811111	Podklad ze štěrkodrtě SD tl 50 mm	m2	8,000	40,80	326,40	0,000
---	-----------	-----------------------------------	----	-------	-------	--------	-------

6 Úpravy povrchů, podlahy a osazování výplní 6 885,28 2,428

3	612131121	ručně	m2	3,200	37,40	119,68	0,002
---	-----------	-------	----	-------	-------	--------	-------

4	619991001	Zakrytí podlah fólií přilepenou lepicí páskou	m2	20,000	19,50	390,00	0,002
---	-----------	---	----	--------	-------	--------	-------

5	622331101	Cementová omítka hrubá jednovrstvá nezatřená vnějších stěn nanášená ručně	m2	2,800	196,00	548,80	0,088
---	-----------	---	----	-------	--------	--------	-------

6	622332111	Škrábaná omítka (břizolitová) vnějších stěn nanášená ručně na omítnutý podklad	m2	2,800	327,00	915,60	0,065
---	-----------	--	----	-------	--------	--------	-------

7	624631212	Tmelení akrylátovým tmelem spar prefabrikovaných dílců š do 20 mm včetně penetrace	m	8,000	85,90	687,20	0,003
---	-----------	--	---	-------	-------	--------	-------

8	637211122	Okapový chodník z betonových dlaždic tl 60 mm kladených do písku se zalitím spár MC	m2	8,000	528,00	4 224,00	2,269
---	-----------	---	----	-------	--------	----------	-------

PSV Práce a dodávky PSV 505,60 0,002

784 Dokončovací práce - malby 505,60 0,002

9	784441151	Malby omyvatelné dvojnásobné s penetrací venkovní	m2	3,200	158,00	505,60	0,002
---	-----------	---	----	-------	--------	--------	-------

Celkem 7 886,88 2,430

ROZPOČET

Stavba: Město Karviná

Objekt: Budova na ul.Tyršova-poškození střešního pláště

JKSO:

EČO:

Objednatel:

Zpracoval: Matuš Szilagyí

Zhotovitel:

Datum: 16. 4. 2014

P.Č.	Kód položky	Popis	MJ	Množství celkem	Cena jednotková	Cena celkem	Hmotnost celkem
1	2	3	4	5	6	7	8

HSV Práce a dodávky HSV 35 803,92 1,516

6 Úpravy povrchů, podlahy a osazování výplní 35 574,12 1,516

1	612131121	Penetrace vnitřních stěn nanášená ručně	m2	57,800	37,40	2 161,72	0,027
2	612142001	Potažení vnitřních stěn sklovláknitým pletivem vtačeným do tenkovrstvé hmoty	m2	57,800	152,00	8 785,60	0,283
3	612321111	Vápenocementová omítka hrubá jednovrstvá zatřená vnitřních stěn nanášená ručně	m2	6,000	136,00	816,00	0,095
4	612321141	Vápenocementová omítka štuková dvouvrstvá vnitřních stěn nanášená ručně	m2	57,800	192,00	11 097,60	1,062
5	624631212	Tmelení akrylátovým tmelem spar prefabrikovaných dílců š do 20 mm včetně penetrace	m	148,000	85,90	12 713,20	0,049

9 Ostatní konstrukce a práce-bourání 229,80 0,000

6	978021141	Otlučení cementových omítek vnitřních stěn o rozsahu do 30 %	m2	6,000	38,30	229,80	0,000
---	-----------	--	----	-------	-------	--------	-------

PSV Práce a dodávky PSV 5 944,06 0,049

712 Povlakové krytiny 766,54 0,017

7	712300832	Odstranění povlakové krytiny střech do 10° dvouvrstvé	m2	3,500	13,40	46,90	0,000
8	712321132	Provedení povlakové krytiny střech do 10° za horka nátěrem asfaltovým	m2	3,500	12,00	42,00	0,000
9	581241800	penetrace FORTE PENETRAL 1 kg	kg	0,002	104,00	0,21	0,000
10	712341659	Provedení povlakové krytiny střech do 10° pásy NAIP přitavením bodově	m2	3,500	61,30	214,55	0,001
11	628321340	(V60S40)	m2	4,025	115,00	462,88	0,016

784 Dokončovací práce - malby 5 177,52 0,032

12	784402801	3,8 m	m2	64,800	14,50	939,60	0,000
13	784441151	Malby latexové bílé JUB omyvatelné dvojnásobné s penetrací v místnostech v do 3,8 m	m2	64,800	65,40	4 237,92	0,032

Celkem

41 747,98

1,564

ROZPOČET

Stavba: Město Karviná
Objekt: Základní škola Cihelní-poškození omítek

JKSO:
EČO:
Zpracoval: Matúš Szilágyi
Datum: 16. 4. 2014

Objednatel:
Zhotovitel:

P.Č.	Kód položky	Popis	MJ	Množství celkem	Cena jednotková	Cena celkem	Hmotnost celkem
1	2	3	4	5	6	7	8

HSV Práce a dodávky HSV 28 654,32 1,051

6 Úpravy povrchů, podlahy a osazování výplní 28 654,32 1,051

1	611131121	Penetrace akrylát-silikonová vnitřních stropů nanášená ručně	m2	6,600	47,40	312,84	0,003
2	611142001	Potažení vnitřních stropů sklovláknitým pletivem vtlačeným do tenkovrstvé hmoty	m2	6,600	176,00	1 161,60	0,032
3	611321141	Vápenocementová omítka štuková dvouvrstvá vnitřních stropů rovných nanášená ručně	m2	6,600	220,00	1 452,00	0,121
4	612131121	ručně	m2	35,700	37,40	1 335,18	0,017
5	612142001	Potažení vnitřních stěn sklovláknitým pletivem vtlačeným do tenkovrstvé hmoty	m2	35,700	152,00	5 426,40	0,175
6	612321141	Vápenocementová omítka štuková dvouvrstvá vnitřních stěn nanášená ručně	m2	35,700	192,00	6 854,40	0,656
7	624631212	Tmelení akrylátovým tmelem spar prefabrikovaných dílců š do 20 mm včetně penetrace	m	141,000	85,90	12 111,90	0,047

PSV Práce a dodávky PSV 3 943,07 0,024

784 Dokončovací práce - malby 3 943,07 0,024

8	784402801	m	m2	49,350	14,50	715,58	0,000
9	784441151	Malby latexové bílé JUB omyvatelné dvojnásobné s penetrací v místnostech v do 3,8 m	m2	49,350	65,40	3 227,49	0,024

Celkem 32 597,39 1,075

ROZPOČET

Stavba: Město Karviná

Objekt: Základní a Mateřská škola Dělnická , MŠ-poškození podest

JKSO:

EČO:

Zpracoval: Matúš Szilagyí

Datum: 16. 4. 2014

Objednatel:

Zhotovitel:

P.Č.	Kód položky	Popis	MJ	Množství celkem	Cena jednotková	Cena celkem	Hmotnost celkem
1	2	3	4	5	6	7	8

HSV Práce a dodávky HSV 15 774,14 7,442

3 Svislé a kompletní konstrukce 11 825,20 7,336

1	320238734	Oprava obkladního zdiva zídky vč.praskl.	m2	4,210	1 120,00	4 715,20	7,312
2	395367211	Kotvičky z oceli D do 6 mm osazené do malty	kus	30,000	237,00	7 110,00	0,024

6 Úpravy povrchů, podlahy a osazování výplní 3 405,78 0,107

3	612131121	Penetrace vnitřních stěn nanášená ručně	m2	4,200	37,40	157,08	0,002
4	612142001	Potažení vnitřních stěn sklovláknitým pletivem vtačeným do tenkovrstvé hmoty	m2	4,200	152,00	638,40	0,021
5	612321141	Vápenocementová omítka štuková dvouvrstvá vnitřních stěn nanášená ručně	m2	4,200	192,00	806,40	0,077
6	624631212	Tmelení akrylátovým tmelem spar prefabrikovaných dílců š do 20 mm včetně penetrace	m	21,000	85,90	1 803,90	0,007

9 Ostatní konstrukce a práce-bourání 543,16 0,000

99 Přesun hmot 543,16 0,000

7	997013501	Odvoz sutí na skládku a vybouraných hmot nebo meziskládku do 1 km se složením	t	0,355	237,00	84,14	0,000
8	997013509	Příplatek k odvozu sutí a vybouraných hmot na skládku ZKD 1 km přes 1 km	t	3,550	10,30	36,57	0,000
9	997013831	Poplatek za uložení stavebního směsného odpadu na skládce (skládkovné)	t	0,355	1 190,00	422,45	0,000

PSV Práce a dodávky PSV 1 385,22 0,106

773 Podlahy teracové 1 001,70 0,103

10	773500910	Opravy podlah z litého teraca tl do 30 mm pásů šířky do 150 mm	m2	1,350	742,00	1 001,70	0,103
----	-----------	--	----	-------	--------	----------	-------

784 Dokončovací práce - malby 383,52 0,002

11	784402801	m	m2	4,800	14,50	69,60	0,000
12	784441151	Malby latexové bílé JUB omyvatelné dvojnásobné s penetrací v místnostech v do 3,8 m	m2	4,800	65,40	313,92	0,002

Celkem

17 159,36

7,548

ROZPOČET

Stavba: Město Karviná

Objekt: Základní umělecká škola -poškození omítek

JKSO:

EČO:

Objednatel:

Zpracoval: Matuš Szilagyí

Zhotovitel:

Datum: 16. 4. 2014

P.Č.	Kód položky	Popis	MJ	Množství celkem	Cena jednotková	Cena celkem	Hmotnost celkem
1	2	3	4	5	6	7	8

HSV Práce a dodávky HSV 19 703,32 0,941

6 Úpravy povrchů, podlahy a osazování výplní 19 343,30 0,941

1	612131121	Penetrace vnitřních stěn nanášená ručně	m2	32,500	37,40	1 215,50	0,015
2	612142001	Potažení vnitřních stěn sklovláknitým pletivem vtlačeným do tenkovrstvé hmoty	m2	32,500	152,00	4 940,00	0,159
3	612321111	zatřená vnitřních stěn nanášená ručně	m2	9,400	136,00	1 278,40	0,148
4	612321141	Vápenocementová omítka štuková dvouvrstvá vnitřních stěn nanášená ručně	m2	32,500	192,00	6 240,00	0,597
5	624631212	Tmelení akrylátovým tmelem spar prefabrikovaných dílců š do 20 mm včetně penetrace	m	66,000	85,90	5 669,40	0,022

9 Ostatní konstrukce a práce-bourání 360,02 0,000

6	978021141	rozsahu do 30 %	m2	9,400	38,30	360,02	0,000
---	-----------	-----------------	----	-------	-------	--------	-------

PSV Práce a dodávky PSV 2 636,70 0,016

784 Dokončovací práce - malby 2 636,70 0,016

7	784402801	Odstranění maleb oškrabáním v místnostech v do 3,8 m	m2	33,000	14,50	478,50	0,000
8	784441151	Malby latexové bílé JUB omyvatelné dvojnásobné s penetrací v místnostech v do 3,8 m	m2	33,000	65,40	2 158,20	0,016

Celkem

22 340,02

0,958