

S M L O U V A

o podmínkách připojení

EPS prostřednictvím zařízení dálkového přenosu
k PCO na HZS

kterou uzavírají:

PATROL group s.r.o.

se sídlem: Romana Havelky 4957/5b , 586 01 Jihlava

IČ: 46981233

DIČ: CZ46981233

zapsána v obchodním rejstříku vedeném Krajským soudem v Brně, oddíl C, vložka 8188

zastoupená: [REDACTED]

(dále jen „PATROL“)

a

město Kolín

se sídlem: Karlovo náměstí 78, 280 12 Kolín 1

IČ: 00235440

DIČ: CZ00235440

zapsána v obchodním rejstříku vedeném

zastoupený: *Mgr. Ivetou Mikšíkovou, I. místostarostkou města*

(dále jen „zákazník“).

I.

Předmět smlouvy

Předmětem smlouvy je stanovení podmínek pro připojení objektového zařízení dálkového přenosu k elektrické požární signalizaci (dále jen „ZDP“) zákazníka v objektu:

Kino 99, Smetanova 764, 280 02 Kolín

k zařízení pultu centralizované ochrany (dále jen „PCO“) elektrické požární signalizace (dále jen „EPS“ a „zařízení PCO EPS“) PATROL, umístěného a nepřetržitě obsluhovaného na krajském operačním a informačním středisku hasičského záchranného sboru (dále „HZS“) Středočeského kraje (dále jen „KOPIS“) poskytujícím službu PCO HZS Sčk zajištění trvalé obsluhy a poskytování služby výjezdu techniky dle požárně poplachového plánu HZS Sčk (dále jen „služba PCO HZS Sčk“). Trvalá obsluha PCO je smluvně zajištěna mezi HZS a PATROLeM. Ústředna EPS připojená k ZDP nemusí být trvale obsluhovaná, musí však být trvale obsluhovaná po dobu výpadku ZDP.

Dále pak je předmětem této smlouvy stanovení podmínek provádění pravidelných revizí, kontrol a servisních zásahů ZDP.

II.

Místa plnění

Místem plnění předmětu této smlouvy je objekt Kino 99, Smetanova 764, 280 02 Kolín (dále jen „objekt“), kde se nachází ústředna EPS a objektové zařízení ZDP, KOPIS HZS, kde se nachází zařízení PCO HZS, a dispečink PATROL, kde se nachází dozorové zařízení systému PCO.

III.

Smluvní podmínky

1. Na připojovanou EPS byl zpracován dodatek k projektu EPS a bylo k němu vydáno souhlasné stanovisko HZS a dále byl vydán konečný souhlas k připojení na PCO - viz příloha č. 5.
2. Je zpracován srozumitelný návod k zajištění přesné identifikace místa signalizace vzniku požáru a umístěn v bezprostřední blízkosti ústředny EPS.
3. Byly zpracovány prvotní informace k zásahu a uvedeny v příloze č. 3 této smlouvy v rozsahu minimálně operativní karty.
4. PATROL se zavazuje zajistit bezporuchový a správný přenos informací sítí PATROLu.
5. Zákazník se zavazuje v součinnosti s obsluhou dispečinku PATROL provádět fyzickou zkoušku funkčnosti propojeného systému.
6. Zákazník bere na vědomí, že připojení EPS prostřednictvím ZDP na PCO jej nezbavuje povinností stanovených právními předpisy a normativními požadavky.
7. PATROL prohlašuje, že nepřebírá hmotnou ani jinou odpovědnost za chráněný majetek zákazníka včetně EPS v objektu. PATROL nenese odpovědnost za požárem způsobené škody.
8. Zákazník plně hradí škody způsobené jeho neodborným zásahem do objektového zařízení ZDP.
9. PATROL odpovídá za vady a škody způsobené vlastní obsluhou, opravou nebo údržbou, prováděnou v rozporu s provozními předpisy nebo návody k obsluze a za výkon činnosti prováděný jinou osobou jménem PATROLu. Pro případ takto vzniklé škody má PATROL uzavřenou pojistnou smlouvu.
10. Odpovědnost za ostatní škody se řídí příslušnými právními předpisy, zejména zákonem č. 89/2021 Sb., občanský zákoník ve znění pozdějších předpisů.
11. Smluvní strany určují pro vzájemný styk tyto odpovědně osoby:

Zákazník	
PATROL	

12. Smluvní strany jsou oprávněny odpovědně a jiné kontaktní osoby a jejich spojení dle předchozího odstavce tohoto článku měnit i jednostranně s tím, že taková změna je účinná dnem následujícím po dni jejího doručení, není-li v oznámení uvedeno pozdější datum.

A. Zákazník se zavazuje:

- a) *Zajistit instalaci potřebného technického vybavení v rozsahu schváleného dodatku k projektu EPS.*
- b) *Poskytnout informace související s provedením hasebnímu zásahu – schématické plány střežených prostor s vyznačením hlásičů, uzávěry plynu, vody a elektrické energie.*
- c) *Zpracovat seznam osob určených k předávání informací v pracovní a mimopracovní době. Tyto osoby uvedené v příloze č. 1 seznámit se základními funkcemi ústředny EPS.*
- d) *Jakékoli změny v těchto údajích neprodleně nahlásit PATROLu.*
- e) *Zajistit, aby se alespoň jeden z pracovníků uvedených v příloze č. 1 dostavil do 30 minut do objektu, aby mohl být velitelem zásahu objekt předán.*
- f) *Udržovat EPS a příslušející část k rozhraní ZDP v provozuschopném stavu dle platných předpisů a zajišťovat jejich maximální spolehlivost, aby se předcházelo v maximální míře nežádoucím planým poplachům.*
- g) *V případě nahlášené poruchy ZDP zajistit trvalou obsluhu ústředny EPS.*
- h) *Zavést HZS odsouhlasený způsob odemykání vstupních dveří, přístupů k uzávěrům médií, dveří na zásahových cestách a dále do prostor vybavených hlásiči EPS (generální klíč).*
- i) *Oznámit PATROL zahájení prací nebo zásahů do systému, které by mohly způsobit signál „POŽÁR“ nebo „PORUCHA“ a po ukončení prací a připojení objektu ke střežení provést funkční zkoušku zařízení ZDP.*
- j) *Provozovat systém EPS včetně objektového zařízení ZDP v souladu s touto smlouvou, platnými právními a technickými předpisy.*
- k) *Umožnit PATROLu provést 2 x ročně kontrolu provozuschopnosti (revizi) objektového zařízení ZDP.*
- l) *V případě ukončení účinnosti tohoto smluvního vztahu dále neprovozovat objektové zařízení ZDP.*
- m) *Řádně hradit faktury oprávněně vystavené PATROL za služby poskytované v souladu s touto smlouvou.*
- n) *Po dobu zkušebnímu provozu zajistit trvalou obsluhu ústředny EPS.*

B. PATROL se zavazuje:

- a) *Používat pouze homologovaná zařízení ZDP a PCO, odpovídající platným právním a technickým předpisům.*
- b) *Aktualizovat podklady o objektu uložené v databázi zařízení PCO.*
- c) *Udržovat celý systém v trvale v bezporuchovém a provozuschopném stavu.*
- d) *Při přijetí signálu o poruše EPS resp. ZDP neprodleně informovat zákazníka o poruše EPS v chráněném objektu.*
- e) *Při poruše systému ZDP zahájit opravu zařízení do 6 hodin od nahlášení a na své části odstranit závadu do 24 hodin.*
- f) *Provádět předepsané kontroly provozuschopnosti zařízení ZDP a PCO v souladu s platnou legislativou a pokyny výrobce zařízení.*
- g) *Aktualizovat seznam oprávněných servisních pracovníků, včetně operativního spojení, a to při jakékoli změně (příloha č. 2).*

IV.

Cenové podmínky a úhrada služby

1. Zákazník se zavazuje platit PATROL za služby dle této smlouvy smluvní cenu **8.087,- Kč** (slovy osm tisíc osmdesát sedm korun českých) bez DPH měsíčně.

V ceně služby je zahrnuto:

- napojení objektového ZDP do systému sběru a vyhodnocení dat EPS provozovaných společnostmi PATROL group s.r.o. vlastní sběrnou sítí a PCO na KOPIS HZS,
- služba PCO HZS Sčk,
- poplatek Českému telekomunikačnímu úřadu za provoz vysílače na objektu,
- zřízení a provoz neveřejné IP adresy objektového zařízení ZDP,
- pololetní a roční kontrola provozuschopnosti ZDP dle Vyhl. č.246/2001 Sb., o stanovení podmínek požární bezpečnosti a výkonu státního požárního dozoru (vyhláška o požární prevenci),
- periodické revize elektrického zařízení ZDP dle ČSN 342710,
- zajištění nepřetržité servisní pohotovosti k zajištění trvalé provozuschopnosti propojeného systému.

Nejsou zde zahrnuty náklady na opravy, materiál a náhradní díly.

2. Zákazník se zavazuje zaplatit jednorázovou platbu 21.591,- Kč bez DPH za připojení EPS z objektu zákazníka prostřednictvím ZDP na PCO KOPIS (náklady HZS spojené s uvedením objektu do provozu dle jednotného ceníku služeb vydaným Generálním ředitelstvím HZS pokyn částka 40/2018). Platba bude součástí první faktury vystavené PATROL. Poplatek bude placen měsíc zpětně na základě vystavené faktury – daňového dokladu. Variabilním symbolem je číslo faktury. Fakturu – daňový doklad vystaví PATROL vždy k poslednímu dni v měsíci. Doba splatnosti faktury činí 30 dní. Na daňovém dokladu bude rovněž uvedeno číslo této smlouvy 62542926 a výše uvedená splatnost.
3. Zákazník se zavazuje zaplatit jednorázovou platbu 21.591,- Kč bez DPH pro HZS za změnu technických podmínek pro provedení EPS, jež vyžaduje výkon státního požárního dozoru ve smyslu § 31 odst. 1 písm. b) a c) zákona č. 133/1985 Sb., o požární ochraně, ve znění pozdějších předpisů. Jedná se např. o rozšíření EPS provozovatele, které si vyžádá činnosti HZS spojené s konfigurací EPS, prohlídkou objektu, posouzení projektové dokumentace EPS a ověření stanovených požadavků, přičemž výsledkem je závazné stanovisko podle stavebního zákona. Výše uvedená změna technických podmínek pro provedení EPS bude předmětem dodatku této smlouvy. Platba bude součástí faktury vystavené společností PATROL po uzavření dodatku této smlouvy. Fakturace této jednorázové platby probíhá tak, že uvedený poplatek PATROL přeúčtuje ve prospěch HZS.
4. Smluvní strany se výslovně dohodly, že PATROL je oprávněn od 1. ledna kalendářního roku následujícího po datu podpisu této smlouvy cenu služeb každoročně valorizovat o tzv. průměrnou roční míru inflace, která je každoročně zveřejňována ve 12. čísle přehledů vydávaných Českým statistickým úřadem pod názvem „Indexy spotřebitelských cen“.

Smluvní strany se dohodly, že takto vzniklý doplatek ceny služeb je oprávněn PATROL vyúčtovat každoročně zpětně od 1. ledna příslušného kalendářního roku, a to v kalendářním měsíci následujícím po měsíci zveřejnění míry inflace. Maximální možné meziroční zvýšení ceny nemůže být vyšší než 7 %. Smluvní strany se dále dohodly, že bude-li obdobným způsobem zveřejněna míra deflace, bude adekvátně shora popsanému postupu snížena cena služeb ve prospěch zákazníka, případný přeplatek na ceně služeb bude řešen formou dobropisu.

5. Smluvní strany se zavazují, že v případě, že by roční inflace (deflace) nebyla zveřejňována formou, jak je uvedeno v odst. 4 tohoto článku, uzavřou dodatek k této smlouvě obsahově odpovídající způsobu aktuálního zveřejňování, jímž nahradí tuto valorizační doložku.
6. Úrok z prodlení za nedodržení termínu splatnosti faktury činí 0,02 % z neuhrazené částky za každý den prodlení od ukončení data splatnosti faktury.
7. V případě planého poplachu majícího příčinu na straně zákazníka, zavazuje se zákazník zaplatit za každý uskutečněný výjezd požární jednotky k hasebnímu zásahu částku dle jednotného ceníku služeb vydaným Generálním ředitelstvím HZS pokyn částka 40/2018 ve výši 2.955,- Kč bez DPH. Poplatek bude přičten k částce fakturované za služby PATROLEM měsíčně k poslednímu dni v měsíci.

8. Fakturu zaslat na e-mail: [REDACTED] Fakturační adresa zákazníka:

město Kolín
Karlovo náměstí 78
280 12 Kolín 1

9. Faktury musí obsahovat všechny náležitosti daňového dokladu dle platných právních předpisů.

V.

Odstoupení od smlouvy

1. Každá ze stran je oprávněna odstoupit od této smlouvy v případě, že druhá strana poruší své povinnosti vyplývající z této smlouvy a toto porušení neodstraní ani do čtrnácti dnů po obdržení písemného upozornění druhé smluvní strany. Účinky odstoupení nastávají okamžikem doručení písemného odstoupení druhé straně.
2. Do deseti dnů od nabytí účinnosti odstoupení PATROL zajistí odpojení zákazníka od zařízení PCO.

VI.

Výpovědní lhůta

1. Smlouva se uzavírá na dobu neurčitou s výpovědní lhůtou 3 (tři) měsíce, pokud se smluvní strany nedohodnou jinak. Výpovědní lhůta počíná běžet 1. dnem měsíce, který následuje po dni doručení výpovědi poslední ze smluvních stran. Výpověď se podává v písemné podobě ostatním smluvním stranám.
2. Smlouvu lze kdykoliv ukončit písemnou dohodou všech smluvních stran.

3. Do deseti dnů od nabytí účinnosti výpovědi PATROL zajistí odpojení zákazníka od zařízení PCO.

VII.

Závěrečná ustanovení

1. Každá smluvní strana obdrží jedno vyhotovení smlouvy podepsané všemi stranami. Změny a dodatky k této smlouvě jsou platné, pokud budou uzavřeny v písemné podobě a podepsány všemi smluvními stranami. Každá smluvní strana v takovém případě obdrží jedno vyhotovení dodatku.
2. Vztahy mezi HZS a PATROL jsou upraveny Smlouvou o spolupráci uzavřenou dne 11. května 2006 ve znění dodatků.
3. Účastníci této smlouvy svým podpisem stvrzují, že ji před podpisem přečetli, že byla uzavřena po vzájemné dohodě, podle jejich svobodné a pravé vůle, určitě, vážně a srozumitelně, nikoliv v tísní za jednostranně nevýhodných podmínek.
4. Nedílnou součástí smlouvy jsou následující přílohy:
 - příloha č. 1: Seznam a způsob vyrozumění osob určených zákazníkem k zajištění bezpečnosti objektu pro případ poruchy zařízení ZDP nebo PCO a vstupu jednotky HZS do objektu na základě hlášení požáru zařízením PCO.
 - příloha č. 2: Seznam oprávněných servisních pracovníků včetně operativního spojení.
 - příloha č. 3: Prvotní informace k zásahu.
 - příloha č. 4: Potvrzení o poskytování služeb HZS SčK.
 - příloha č. 5: Vzor stanoviska HZS „Konečný souhlas s připojením objektu na PCO na PATROL umístěný na KOPIS HZS SčK.
 - příloha č. 6: Vzor stanoviska HZS „Uvedení objektu do trvalého provozu (vyhodnocení zkušebního provozu).
5. Smlouva nabývá platnosti dnem podpisu všech zúčastněných stran.
6. Účinnost smlouvy tj. zahájení poskytování služby PCO HZS SčK je podmíněno vydáním „Konečného souhlasu s připojením objektu na PCO PATROL umístěným na KOPIS HZS SčK“ (zahájení zkušebního provozu) a „Uvedením objektu do trvalého provozu (vyhodnocení zkušebního provozu)“, jejichž vzor je nedílnou součástí této smlouvy.
7. Tato smlouva podléhá uveřejnění v registru smluv dle zákona č. 340/2015 Sb., o zvláštních podmínkách účinnosti některých smluv, uveřejňování těchto smluv a o registru smluv (zákon o registru smluv) (dále jen: „registr smluv“). Smluvní strany se dohodly, že smlouvu v souladu s tímto zákonem uveřejní zákazník, a to nejpozději do 30 dnů od uzavření smlouvy. Toto ujednání však nebrání tomu, aby smlouvu zveřejnil i PATROL. Po uveřejnění v registru smluv obdrží PATROL do datové schránky, v případě neexistence datové schránky e-mailem, potvrzení od správce registru smluv. Potvrzení obsahuje metadata a je ve formátu .pdf, označeno uznávanou elektronickou značkou a opatřeno kvalifikovaným časovým razítkem. Smluvní strany se dohodly, že PATROL nebude, kromě potvrzení o uveřejnění smlouvy v registru smluv od správce registru smluv, nijak dále o této skutečnosti informován.
8. Smluvní strany dále výslovně souhlasí s tím, aby tato smlouva byla uvedena v přehledu nazvaném „Přehled smluv“ vedeném zákazníkem, který obsahuje údaje o smluvní straně, datum uzavření smlouvy, předmětu smlouvy a výše plnění. Smluvní strany dále výslovně souhlasí s tím, že tato smlouva může být bez jakéhokoliv omezení zveřejněna jak na oficiálních webových

stránkách zákazníka, tak i v registru smluv, a to včetně všech případných příloh a dodatků. Smluvní strany prohlašují, že skutečnosti uvedené v této smlouvě nepovažují za obchodní tajemství ve smyslu příslušných ustanovení právních předpisů a udělují svolení k jejich užití a zveřejnění bez jakýchkoliv dalších podmínek.

Doložka:

Potvrzujeme ve smyslu § 41 zákona č. 128/2000 Sb., o obcích, ve znění pozdějších předpisů, že byly splněny podmínky pro platnost tohoto právního jednání. Tato smlouva byla projednána a odsouhlasena Radou města Kolína dne 10.06.2024, usnesení č. 3959/64/RM/2024.

V Kolíně dne:

Zákazník:

V dne :

PATROL:

Mgr. Iveta Mikšíková Digitálně podepsal
Mgr. Iveta Mikšíková Datum: 2024.08.01
10:57:56 +02'00'

Mgr. Iveta Mikšíková



Podepsal Petr Honsa
DN: cn=Petr Honsa, c=CZ, o=PATROL group
s.r.o., ou=3030, email=honsa.petr@patrol.cz
Dávod: Schvaluji tento dokument.
Umístění Romana Havelky 4957/5b, 586 01
Jihlava
Datum: 2024.08.01 09:01:36 +02'00'

Petr Honsa
ředitel společnosti

**Seznam a způsob vyrozumění osob k zajištění bezpečnosti objektu
pro případ poruchy zařízení ZDP nebo PCO
aktualizace k:**

Název: **Kino 99** adresa střeženého objektu: **Smetanova 764, 280 02 Kolín**

Provozní doba (přítomnost osob v objektu): Po – Pá od: do:
So od: do:
Ne od: do:

Seznam osob pro převzetí objektu po zásahu jednotky HZS – podle pořadí vyrozumění

Jméno	funkce	telefon 1	telefon 2

Pozn.: osoba převezme objekt od velitele jednotky HZS po uskutečnění zásahu jednotky po požárním poplachu EPS. Osoba je povinná dostavit se na objekt ve smluvně stanoveném čase.

Seznam osob pro převzetí informace o poruše EPS, resp. ZDP – podle pořadí vyrozumění

Jméno	Funkce	telefon 1	telefon 2	SMS (ano/ne)

Pozn.: osoba převezme od dispečera PATROL informaci o poruše EPS v objektu, resp. ZDP. V případě požadavku klienta SMS-ano, bude tento informován o poruše EPS automaticky systémem PCO formou SMS zprávy.

Osoba odpovědná za aktualizaci:

.....
razítko a podpis

Změny v kontaktních osobách odpovědných za objekt a změny v telefonním spojení na něj, je uživatel EPS povinen neprodleně oznámit (nejlépe elektronickou poštou) na PATROL group.
Neplnění této povinnosti ze strany uživatele EPS je důvodem k pozastavení monitorování objektu na PCO.

Aktuální údaje (formou vyplněné a podepsané přílohy) zašlete na:

PATROL group
Romana Havelky 4957/5b
586 01 Jihlava

email:

Seznam oprávněných servisních pracovníků

A. Trvalá servisní pohotovost PATROL group s.r.o Jihlava dispečink: 602565656

B. Odpovědný pracovník PATROL group s.r.o Jihlava pověřený zajištěním provozu PCO u KOPIS HZS:



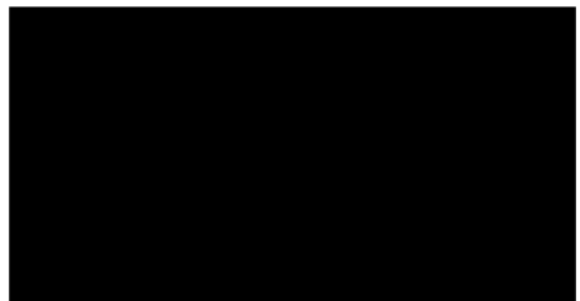
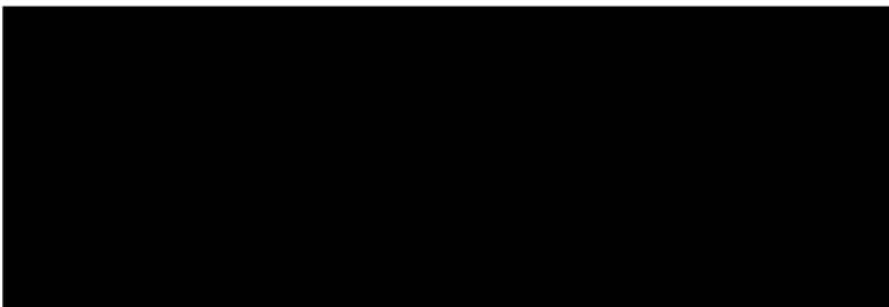

C. Servisní technik:



 Požární ochrana	Kino 99 Kolín	POČET STRAN: Textová část Stran – 1 POČET STRAN: Grafická část Stran –4 + Elektronický formát na CD médiu
	Smetanova 764	
	280 02 Kolín IV	

Operativní karta text + grafika 2024

Datum vydání:	31.07.2024	Podpis:
Zpracoval:	 Odborně způsobilá osoba na úseku požární ochrany Z – OZO – 3/2022	
Schválil:		

OPERATIVNÍ KARTA – SMETANOVA 764 – KINO 99

OBJEKT: Kino 99 Kolín (budova polikliniky)

PROVOZOVATEL: Kino 99 Kolín

IČ: 003 53 566

ADRESA: Kolín, Smetanova 764, 280 02

GPS: 50.0252081N, 15.2059139E

PROVOZ: Pracovní doba: Po- Pá 8:00-14, a v době představení

Kontakt: [REDAKOVANÉ]

OBSAZENÍ OSOBAMI: max. 298

PŘÍJEZD Z: Smetanova

OMEZENÍ:

Průjezdné šířky stávající komunikace 7, s oboustranným podélným parkováním







STUPEŇ POPLACHU**I****Stanice HZS
Kolín****CHARAKTER OBJEKTU**

ÚČEL STAVBY	Kulturní objekt - Kino				PODLAŽÍ:	1PP - 1. NP – 2. NP	
PŮDORYS (m):	37,65 X 34	KONSTRUKCE OBJEKTU: NEHOŘLAVÁ			ÚNIKOVÉ CESTY:	2	
CELKOVÁ VÝŠKA (m):	14	STĚNY:	Cihly, keramické tvárnice	PŘÍČKY:	Keramické tvárnice, CP	VÝTAHY:	NE
ZASTAVĚNÁ PLOCHA (m ²):	1280	STROPY:	beton	STŘECHA:	ŽB PANEL konstrukce, plochá - folie	TYP ÚNIKOVÉ CESTY:	CHÚC NÚC
POŽÁRNÍ ÚSEKY:	N1.01/N3, N2.01/N3, N2.02						

!!! NEBEZPEČÍ !!!

	NE
	NE
	NE

UZÁVĚRY MÉDIÍ / POŽÁRNĚ BEZPEČNOSTNÍ ZAŘÍZENÍ

	NE		1PP		1PP
	1NP - rozvodna		ANO		ANO
PBZ * nehodící se smaž	KTPO ANO EPS	OPPO ANO ZDP			PK

VODNÍ ZDROJE A HASEBNÍ LÁTKY

	Kolín, Karlovo nám. Před č. 90 - Hydrant-nadzemní 50.0282903N 15.2006781E
	Kolín, ul. Na Pustině (Labe) - Vodní tok-řeka/potok 50.0352221N 15.1891391E
	Kolín, ul. Rybářská (Labe) Vodní tok-řeka/potok 50.0288651N 15.2037691E

DOPORUČENÍ PRO VELITELE ZÁSAHU

ZNALOST O OBJEKTU MÁ: [REDAKOVANÉ]

- Ke kinu je možný přístup z ulice Smetanova – Zahradní.
- V objektu instalována EPS, s připojením na PCO HZS.
- U vstupu v zádveři OPPO, dále je zde umístěn TOTAL STOP + CENTRAL STOP
- Požární klapky uzavírá EPS
- TOTAL STOP odpojuje veškerou elektroinstalaci v prostoru KINA včetně PBZ.
- Ze severní strany objektu je možnost využít vstup jako zásahovou cestu -> tato cesta vyústí za promítacím plátnem rovnou do velkého sálu.

ZPRACOVAL

SCHVÁLIL

PODPIS

DATUM

31.07.2024

PODPIS

DATUM

31.07.2024

OPERATIVNÍ KARTA - KINO 99 KOLÍN, SMETANOVA 764, 280 02 KOLÍN - SITUACE

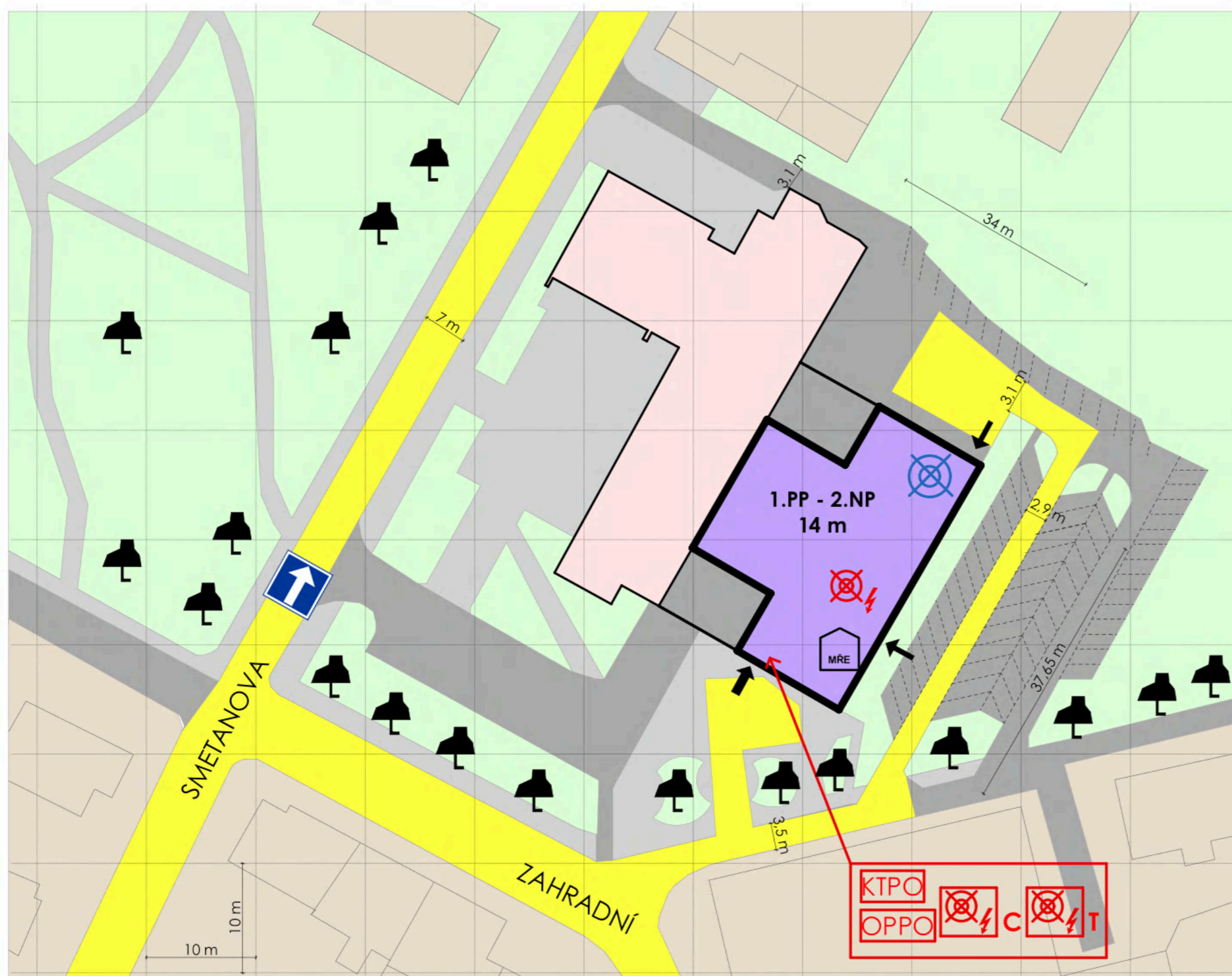

LEGENDA:

- ŘEŠENÝ OBJEKT
- CHODNÍKY
- ZPEVNĚNÉ PLOCHY A KOMUNIKACE
- PLOCHA PRO POŽÁRNÍ TECHNIKU
- ZÁSTAVBA
- TRAVNATÉ PLOCHY

- ⊗ Hlavní uzávěr vody - 1.PP
- ⊗ ⚡ T TOTAL STOP
- ⊗ ⚡ Hlavní vypínač el. - 1.NP
- MRE Ohlašovna požáru - 2.NP
- KTPO Klíčový trezor PO
- OPPO Obslužný pult PO

KTPO

OPPO

⊗

⚡

C

⊗

⚡

T



OPERATIVNÍ KARTA - KINO 99 KOLÍN, SMETANOVA 764, 280 02 KOLÍN - PŮDORYS 1.PP

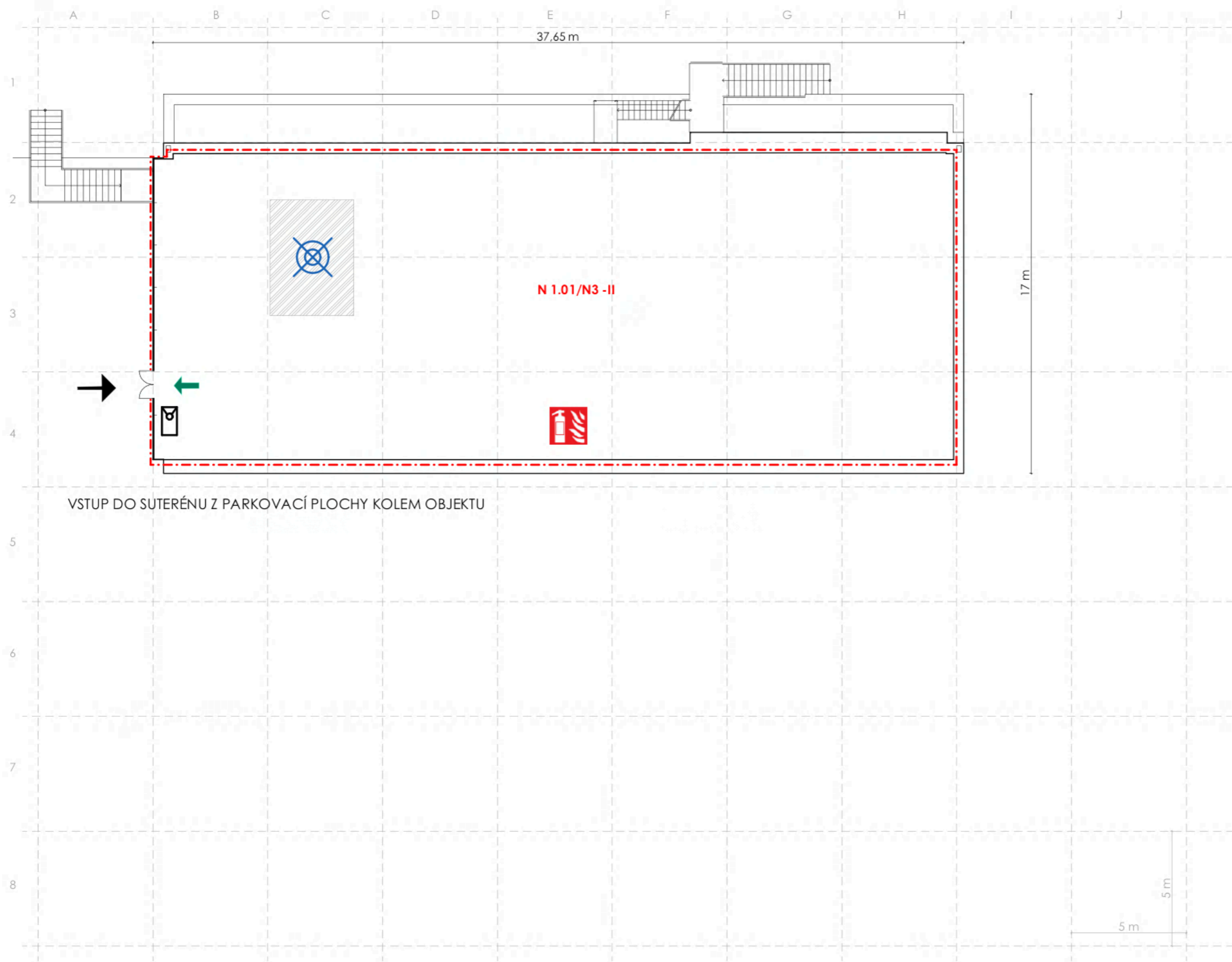

SITUAČNÍ NÁČRT

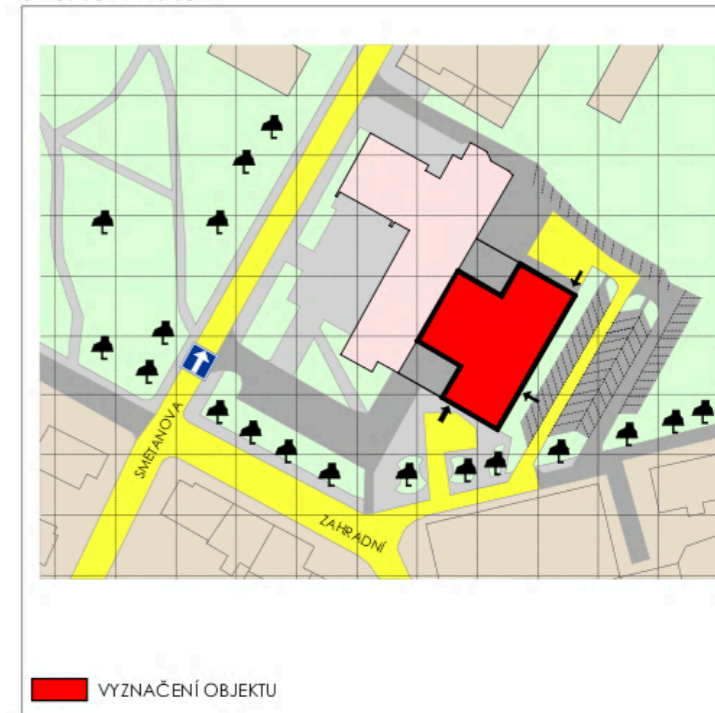

LEGENDA

-  PŘENOSNÝ HASÍČÍ PŘÍSTROJ
-  HYDRANT
-  HLAVNÍ VYPÍNAČ ELEKTRINY - 1.NP
-  TOTAL STOP
-  CENTRAL STOP
-  HLAVNÍ UZÁVĚR VODY - 1.PP
-  OHLAŠOVNA POŽÁRU
-  HLAVNÍ ÚSTŘEDNA EPS
-  POPLACHOVÝ TLAČÍTKOVÝ HLÁSIČ
-  ÚNIKOVÝ VÝCHOD

SEZNAM PŮ:

-  HRANICE PŮ
- N 1.01/N3 -II**



OPERATIVNÍ KARTA - KINO 99 KOLÍN, SMETANOVA 764, 280 02 KOLÍN - PŮDORYS 1.NP

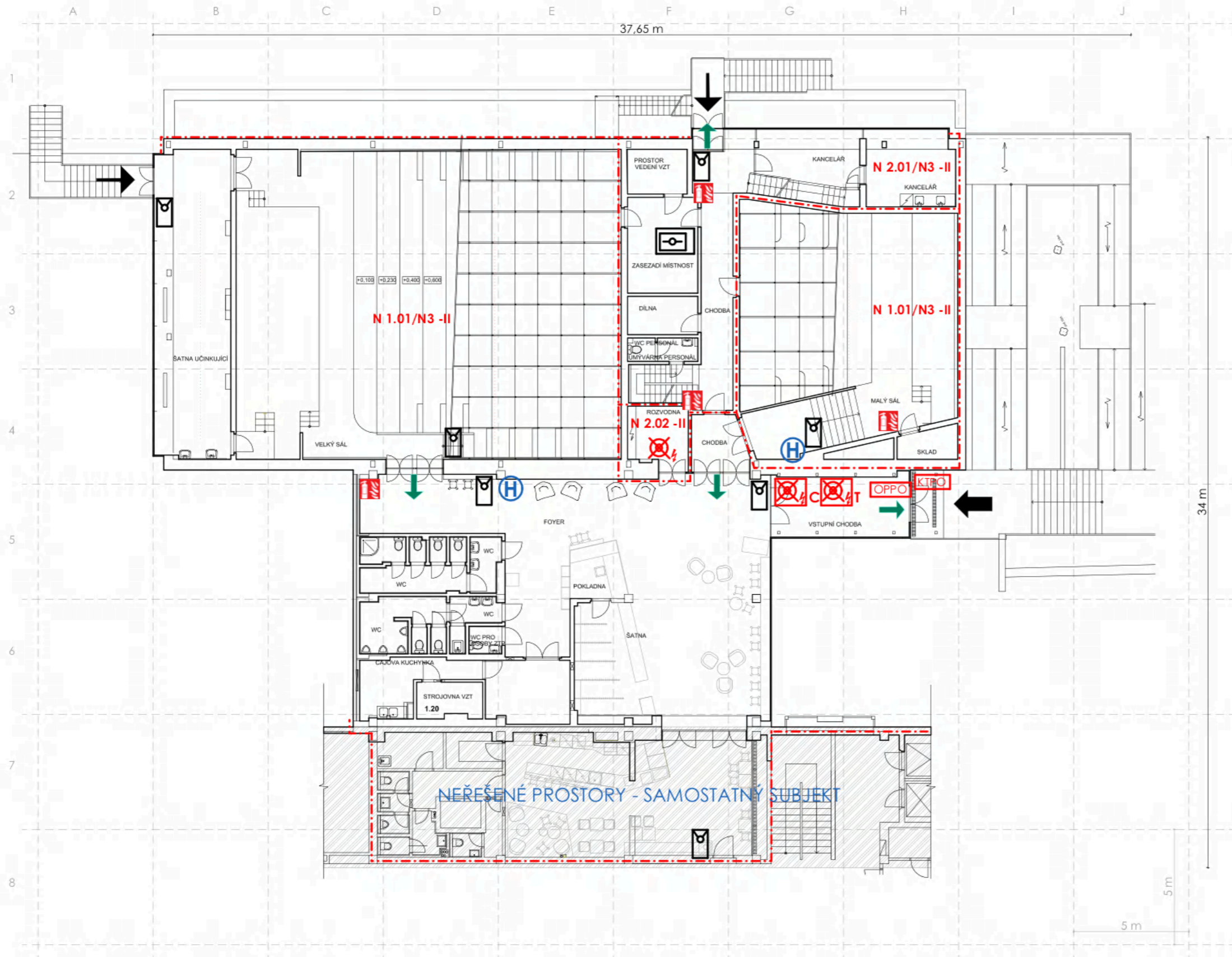

SITUAČNÍ NÁČRT

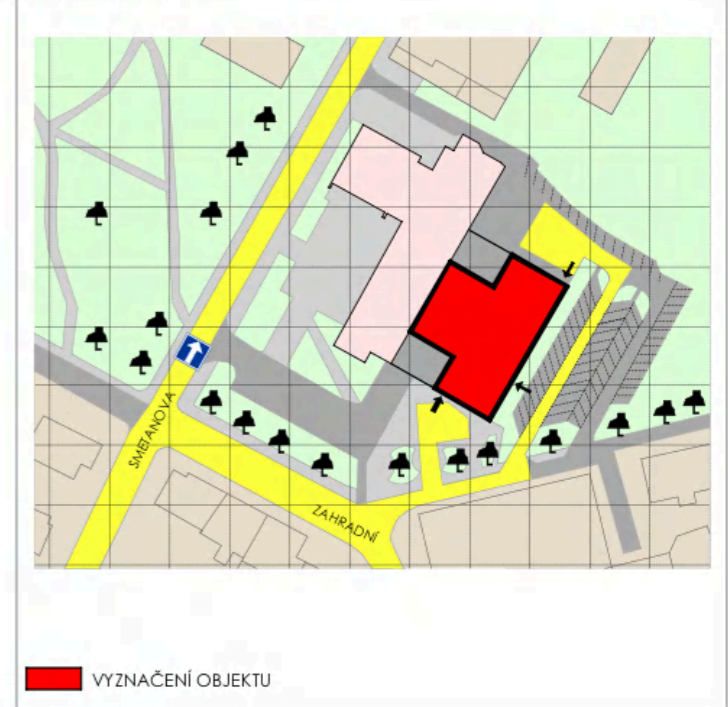

■ VYZNAČENÍ OBJEKTU

LEGENDA

- PŘENOSNÝ HASÍCÍ PŘÍSTROJ
- HYDRANT
- HLAVNÍ VYPÍNAČ ELEKTRINY - 1.NP
- TOTAL STOP
- CENTRAL STOP
- HLAVNÍ UZÁVĚR VODY - 1.PP
- OHLAŠOVNA POŽÁRU
- HLAVNÍ ÚSTŘEDNA EPS
- POPLACHOVÝ TLAČÍTKOVÝ HLÁSIČ
- ÚNIKOVÝ VÝCHOD

SEZNAM PŮ:

- HRANICE PŮ
- N 1.01/N3 -II**
- N 2.01/N3 -II**
- N 2.02 -II**



OPERATIVNÍ KARTA - KINO 99 KOLÍN, SMETANOVA 764, 280 02 KOLÍN - PŮDORYS 2.NP

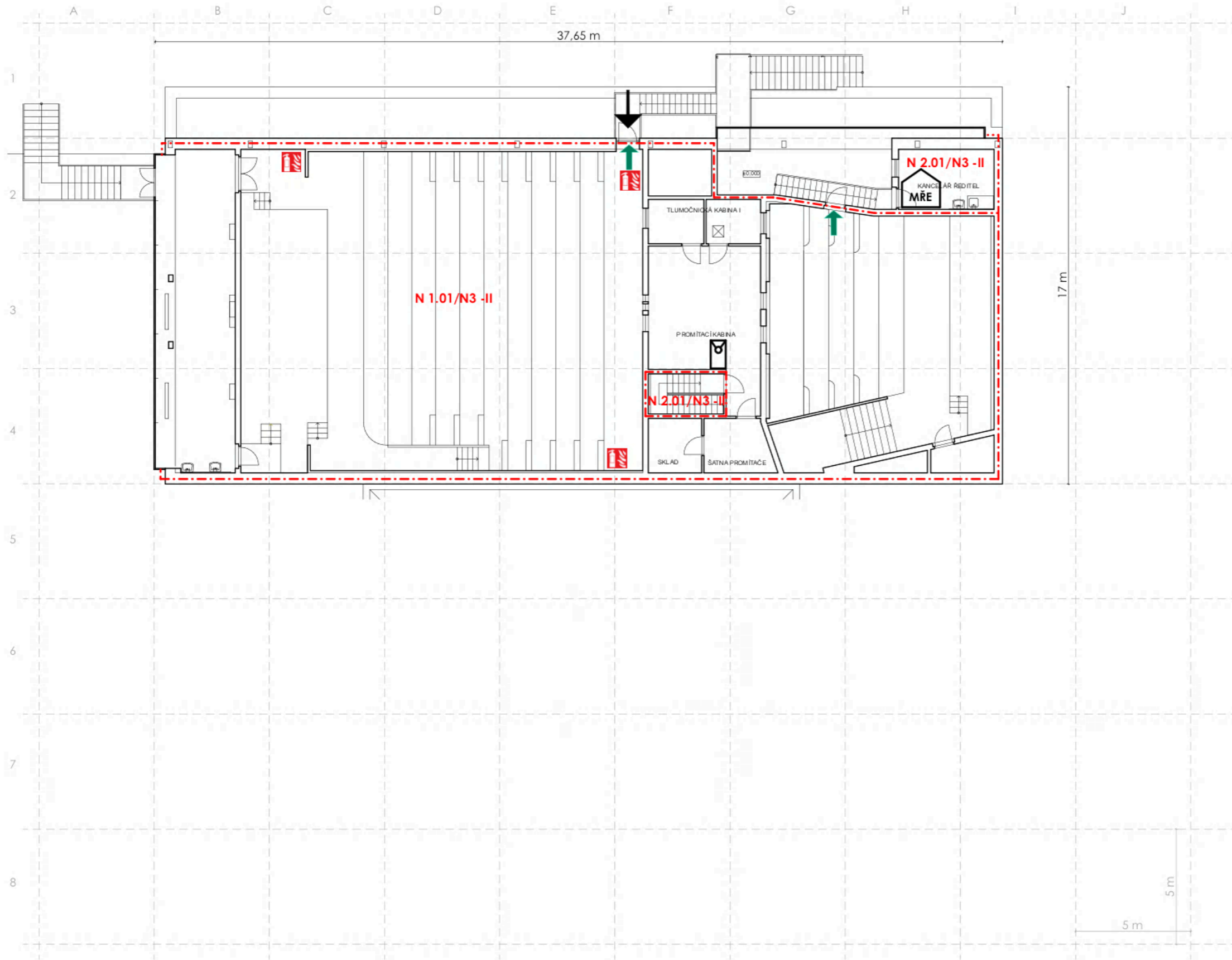

SITUAČNÍ NÁČRT

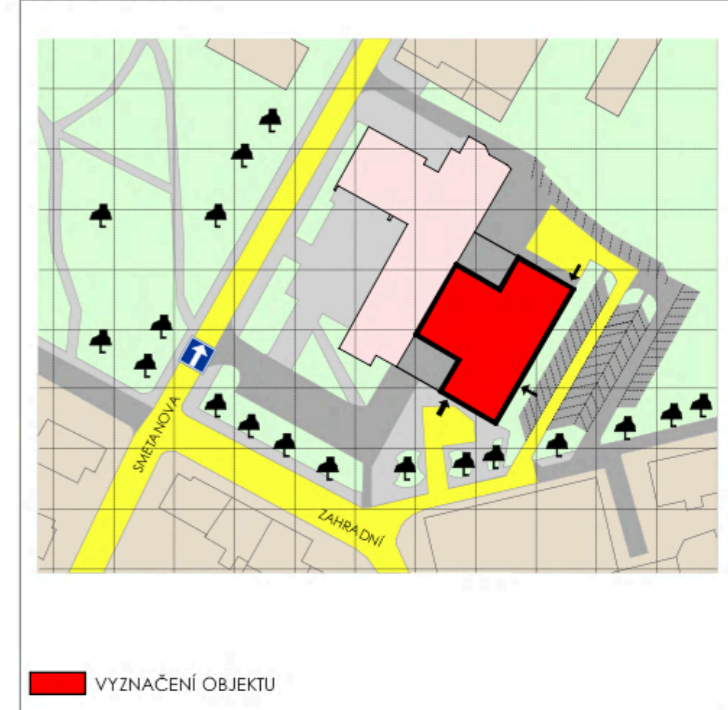

LEGENDA

-  PŘENOSNÝ HAŠÍČÍ PŘÍSTROJ
-  HYDRANT
-  HLAVNÍ VYPÍNAČ ELEKTŘINY - 1.NP
-  TOTAL STOP
-  CENTRAL STOP
-  HLAVNÍ UZÁVĚR VODY - 1.PP
-  OHLAŠOVNA POŽÁRU
-  HLAVNÍ ÚSTŘEDNA EPS
-  POPLACHOVÝ TLAČÍTKOVÝ HLÁSIČ
-  ÚNIKOVÝ VÝCHOD

SEZNAM PŮ:

--- HRANICE PŮ

N 1.01/N3 -II

N 2.01/N3 -II

N 2.02 -II



VYPRACOVAL: [REDACTED]

DATUM: 07/2024

M: 1: 150

FORMÁT: A3

nylev s.r.o.

OPERATIVNÍ KARTA - KINO 99 KOLÍN, SMETANOVA 764, 280 02 KOLÍN - PŮDORYS 2.NP

OPERATIVNÍ KARTA - KINO 99 KOLÍN, SMETANOVA 764, 280 02 KOLÍN - PŮDORYS EPS 1.PP



VSTUP DO SUTERÉNU Z PARKOVACÍ PLOCHY KOLEM OBJEKTU

SITUAČNÍ NÁČRT

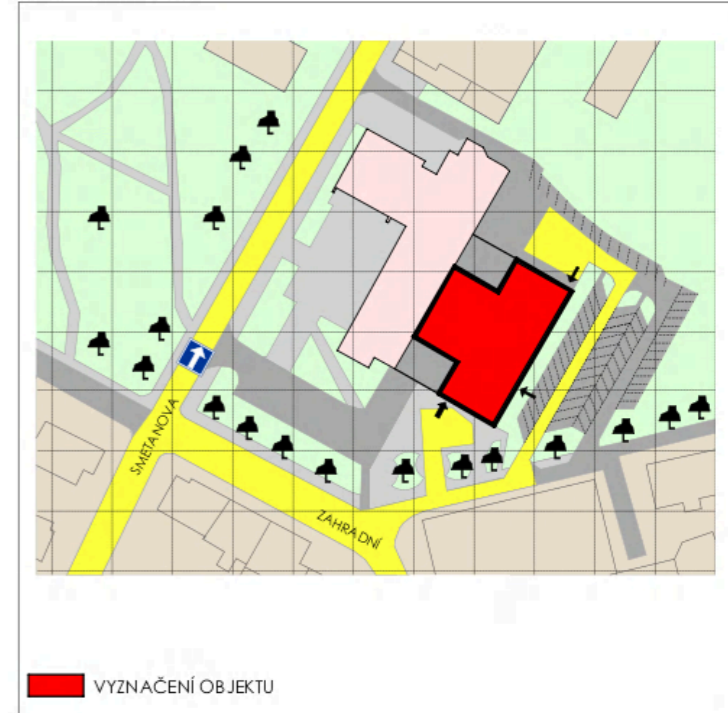

LEGENDA

- AUT. HLÁSIČ OPTICKO-KOUŘOVÝ
- AUT. HLÁSIČ OPTICKO-KOUŘOVÝ NAD STROPEM
- AUT. HLÁSIČ OPTICKO-KOUŘOVÝ POD PODLAHOU
- AUT. HLÁSIČ TERMO-DIFERENCIÁLNÍ
- TLAČÍTKOVÝ HLÁSIČ EPS
- ÚSTŘEDNA EPS V NEHOŘLAVÉM ROZVADĚČI S OVLÁDACÍM TABLEM
- OBSLUŽNÉ POLE POŽÁRNÍ OCHRANY
- KLÍČOVÝ TREZOR POŽÁRNÍ OCHRANY
- LINEÁRNÍ KOUŘOVÝ HLÁSIČ POŽÁRU - VYSÍLAČ
- LINEÁRNÍ KOUŘOVÝ HLÁSIČ POŽÁRU - PŘÍJÍMAČ
- MAJÁK EPS

Skupina/hlásič	typ	Popis
33/01	Automatický hlásič	Suterén - 1 PP
33/02	Automatický hlásič	Suterén - 1 PP
33/03	Automatický hlásič	Suterén - 1 PP
33/04	Automatický hlásič	Suterén - 1 PP
33/05	Automatický hlásič	Suterén - 1 PP
33/06	Automatický hlásič	Suterén - 1 PP
33/07	Automatický hlásič	Suterén - 1 PP
33/08	Automatický hlásič	Suterén - 1 PP
34/01	Tlačítko	Suterén - 1 PP

SEZNAM PŮ:

--- HRANICE PŮ

N 1.01/N3 - II



OPERATIVNÍ KARTA - KINO 99 KOLÍN, SMETANOVA 764, 280 02 KOLÍN - PŮDORYS EPS 1.NP

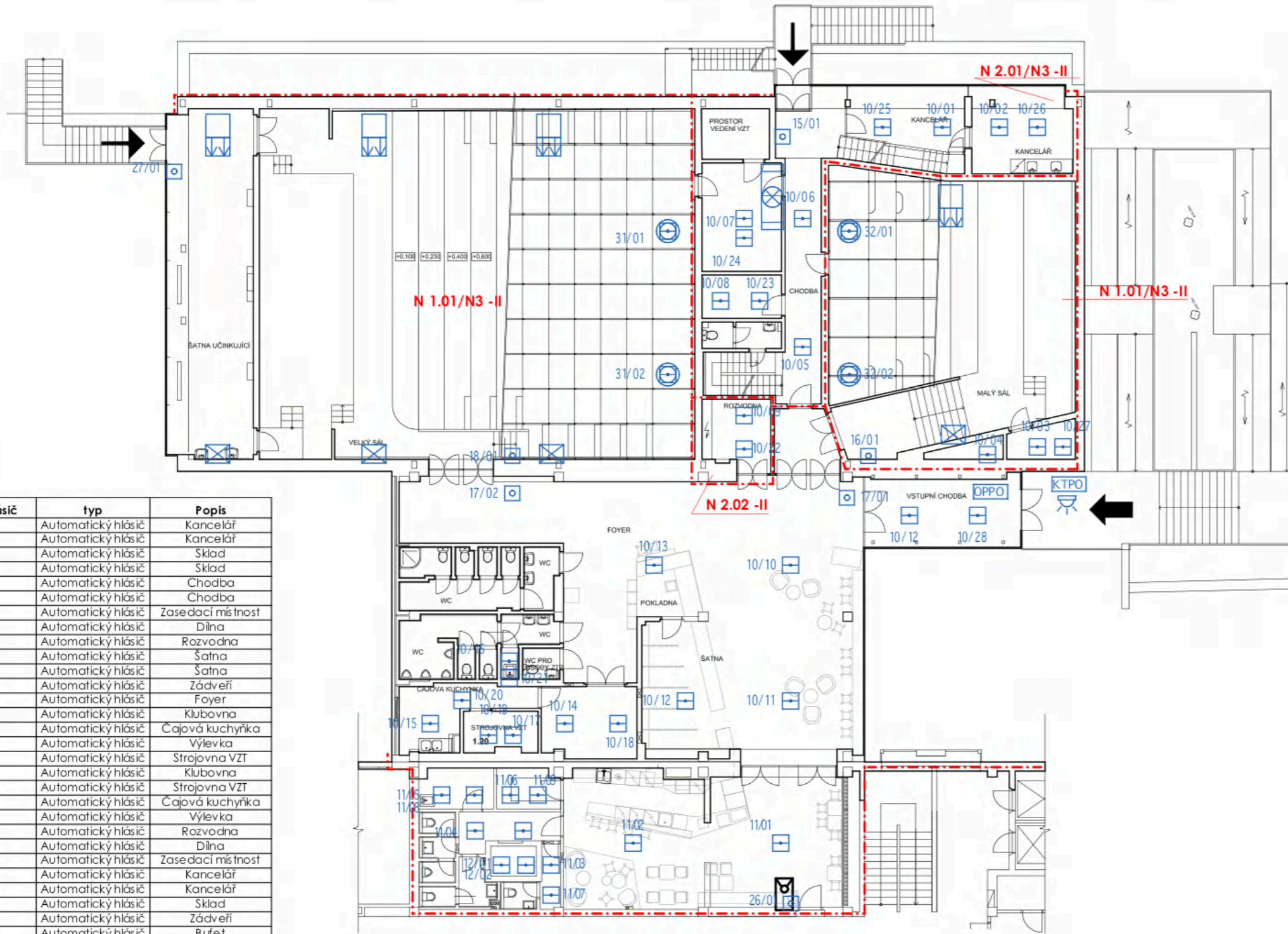

SITUAČNÍ NÁČRT

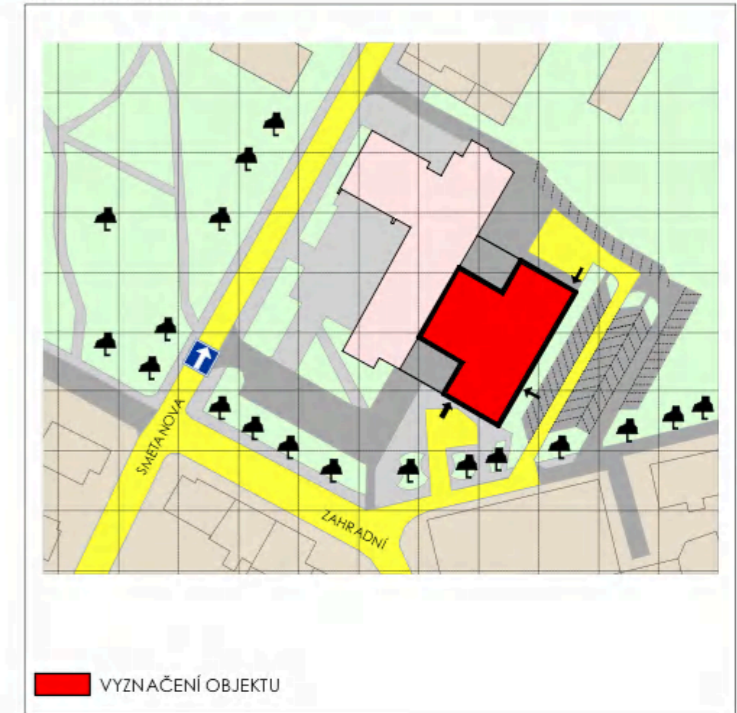

Skupina/hlásič	typ	Popis
10/01	Automatický hlásič	Kancelář
10/02	Automatický hlásič	Kancelář
10/03	Automatický hlásič	Sklad
10/04	Automatický hlásič	Sklad
10/05	Automatický hlásič	Chodba
10/06	Automatický hlásič	Chodba
10/07	Automatický hlásič	Zasedací místnost
10/08	Automatický hlásič	Dílna
10/09	Automatický hlásič	Rozvodna
10/10	Automatický hlásič	Šatna
10/11	Automatický hlásič	Šatna
10/12	Automatický hlásič	Zádvěří
10/13	Automatický hlásič	Foyer
10/14	Automatický hlásič	Klubovna
10/15	Automatický hlásič	Čajová kuchyňka
10/16	Automatický hlásič	Výlevka
10/17	Automatický hlásič	Strojovna VZT
10/18	Automatický hlásič	Klubovna
10/19	Automatický hlásič	Strojovna VZT
10/20	Automatický hlásič	Čajová kuchyňka
10/21	Automatický hlásič	Výlevka
10/22	Automatický hlásič	Rozvodna
10/23	Automatický hlásič	Dílna
10/24	Automatický hlásič	Zasedací místnost
10/25	Automatický hlásič	Kancelář
10/26	Automatický hlásič	Kancelář
10/27	Automatický hlásič	Sklad
10/28	Automatický hlásič	Zádvěří
11/01	Automatický hlásič	Bufet
11/02	Automatický hlásič	Bufet
11/03	Automatický hlásič	Bufet
11/04	Automatický hlásič	Chodba
11/05	Automatický hlásič	Strojovna VZT
11/06	Automatický hlásič	Sklad
11/07	Automatický hlásič	Bufet
11/08	Automatický hlásič	Strojovna VZT
11/09	Automatický hlásič	Sklad
12/01	Automatický hlásič	Výtah
12/02	Automatický hlásič	Výtah
15/01	Tlačítko	Zádvěří
16/01	Tlačítko	Malý sál
17/01	Tlačítko	Chodba
17/02	Tlačítko	Chodba
18/01	Tlačítko	Velký sál
26/01	Tlačítko	Bufet
27/01	Tlačítko	Šatna účinkující
31/01	Automatický hlásič	Velký sál
31/02	Automatický hlásič	Velký sál
32/01	Automatický hlásič	Malý sál
32/02	Automatický hlásič	Malý sál

LEGENDA

- AUT. HLÁSIČ OPTICKO-KOUROVÝ
- AUT. HLÁSIČ OPTICKO-KOUROVÝ NAD STROPEM
- AUT. HLÁSIČ OPTICKO-KOUROVÝ POD PODLAHOU
- AUT. HLÁSIČ TERMO-DIFERENCIÁLNÍ
- TLAČÍTKOVÝ HLÁSIČ EPS
- ÚSTŘEDNA EPS V NEHOŘLAVÉM ROZVADĚČI S OVLÁDACÍM TABLEM
- OBSLUŽNÉ POLE POŽÁRNÍ OCHRANY
- KLÍČOVÝ TREZOR POŽÁRNÍ OCHRANY
- LINEÁRNÍ KOUROVÝ HLÁSIČ POŽÁRU - VYSÍLAČ
- LINEÁRNÍ KOUROVÝ HLÁSIČ POŽÁRU - PŘÍJÍMAČ
- MAJÁK EPS

SEZNAM PŮ:

- HRANICE PŮ
- N 1.01/N3 - II**
- N 2.01/N3 - II**
- N 2.02 - II**

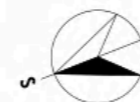

OPERATIVNÍ KARTA - KINO 99 KOLÍN, SMETANOVA 764, 280 02 KOLÍN - PŮDORYS EPS 2.NP

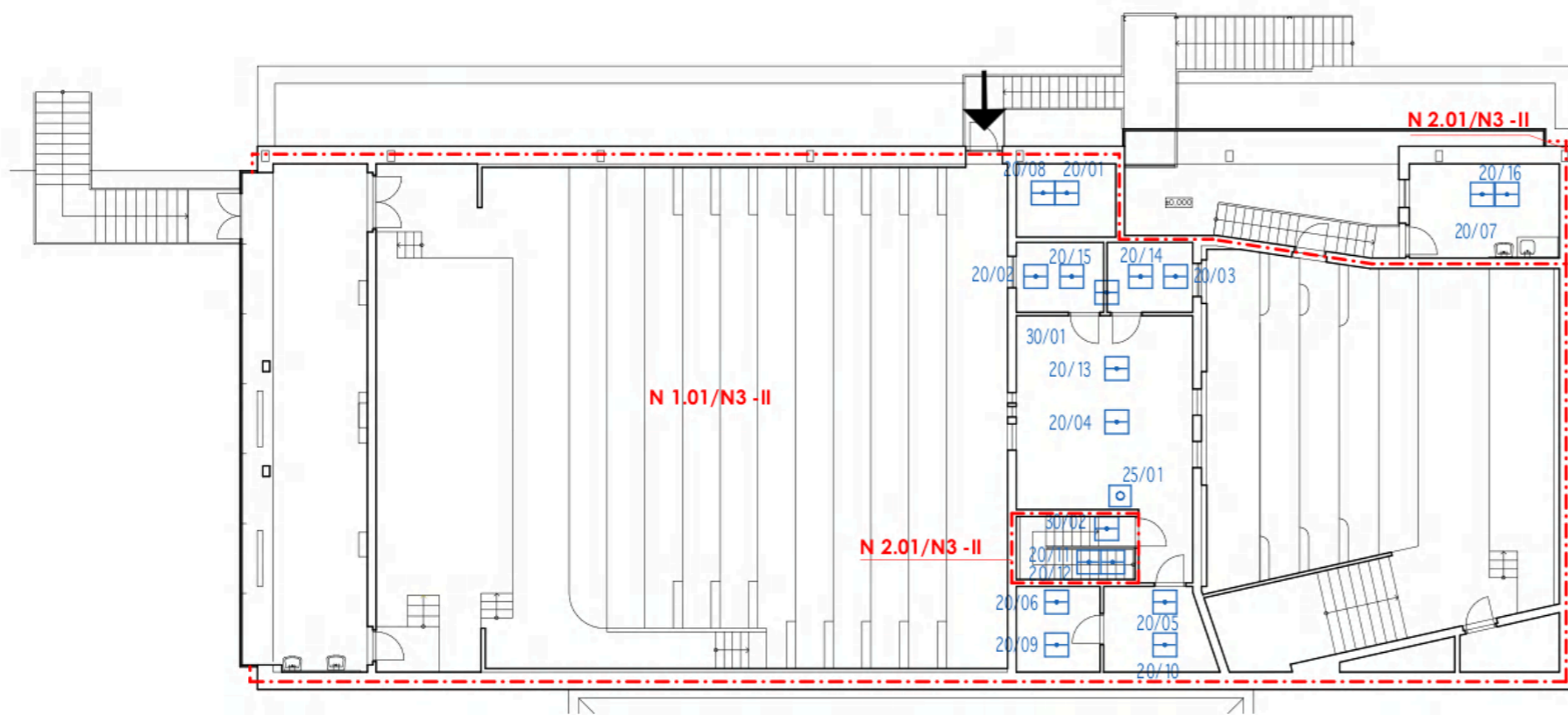

SITUAČNÍ NÁČRT

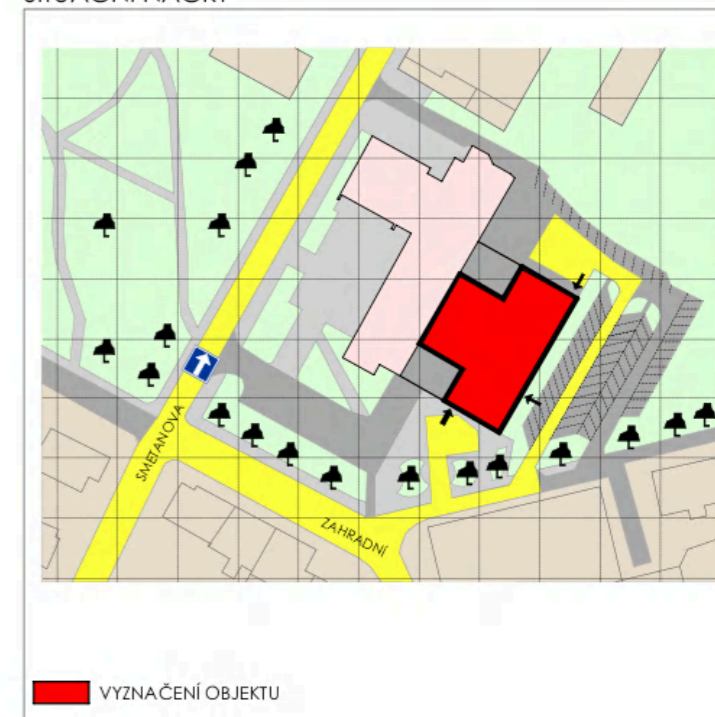

LEGENDA

- AUT. HLÁSIČ OPTICKO-KOŮROVÝ
- AUT. HLÁSIČ OPTICKO-KOŮROVÝ NAD STROPEM
- AUT. HLÁSIČ OPTICKO-KOŮROVÝ POD PODLAHOU
- AUT. HLÁSIČ TERMO-DIFERENCIÁLNÍ
- TLAČÍTKOVÝ HLÁSIČ EPS
- ÚSTŘEDNA EPS V NEHOŘLAVÉM ROZVADĚČÍ S OVLÁDACÍM TABLEM
- OBSLUŽNÉ POLE POŽÁRNÍ OCHRANY
- KLÍČOVÝ TREZOR POŽÁRNÍ OCHRANY
- LINEÁRNÍ KOŮROVÝ HLÁSIČ POŽÁRU - VYSÍLAČ
- LINEÁRNÍ KOŮROVÝ HLÁSIČ POŽÁRU - PRŮJÍMAČ
- MAJÁK EPS

Skupina/hlásič	typ	Popis
20/01	Automatický hlásič	Prostor vedení VZT
20/02	Automatický hlásič	Tlumočnická kabina
20/03	Automatický hlásič	Tlumočnická kabina
20/04	Automatický hlásič	Promítací kabina
20/05	Automatický hlásič	Šatna promítače
20/06	Automatický hlásič	Sklad
20/07	Automatický hlásič	Kancelář ředitel
20/08	Automatický hlásič	Prostor vedení VZT
20/09	Automatický hlásič	Sklad
20/10	Automatický hlásič	Šatna promítače
20/11	Automatický hlásič	Schodiště
20/12	Automatický hlásič	Schodiště
20/13	Automatický hlásič	Promítací kabina
20/14	Automatický hlásič	Tlumočnická kabina
20/15	Automatický hlásič	Tlumočnická kabina
20/16	Automatický hlásič	Kancelář ředitel
25/01	Tlačítko	Promítací kabina
30/01	Automatický hlásič	Promítací kabina
30/02	Automatický hlásič	Schodiště

SEZNAM PŮ:
 - - - - - HRANICE PŮ
N 1.01/N3 -II
N 2.01/N3 -II
N 2.02 -II





Hasičský záchranný sbor Středočeského kraje krajské ředitelství

Adresa: Jana Palacha 1970, 272 01 Kladno

č. j. HSKL - 2559/KL - 2007

Kladno 19. červen 2007

Počet listů: 1
Příloha: 0

PATROL group s.r.o.

Romana Havelky 4957/5b
586 01 Jihlava

Služba PCO HZS Středočeského kraje.

(Vyřizuje: plk. Ing. Vladislav Ulrych, tel.: 950 870 261, e-mail: vladislav.ulrych@sck.izscr.cz)

Společnost PATROL group s.r.o., Jihlava, Romana Havelky 4957/5b je na základě smluvních vztahů s HZS Středočeského kraje, který zabezpečuje službu PCO u HZS Středočeského kraje oprávněna k jednání a uzavírání smluvních vztahů se zájemci o připojení na tento pult dle podmínek stanovených ve smluvních vztazích.

Česká republika
Hasičský záchranný sbor
Středočeského kraje
Jana Palacha 1970
272 01 Kladno
2

IČO
Bankovní spojení (bank connection)
Číslo účtu (Bank-konto,N/Nr.)

: 70885371
: Česká národní banka Praha
: 8609881/0710



HZSSX000TTFM

ČR – Hasičský záchranný sbor Středočeského kraje krajské ředitelství

Adresa: Jana Palacha 1970, 272 01 Kladno

Tel.: 950 870 111

Fax: 950 870 148

E-mail: spisovna@sck.izscr.cz

Č. j.

Kladno

Počet listů: 1

Příloha: 0/0

PATROL group s.r.o.



Romana Havelky 4957/5b
586 01 Jihlava

Konečný souhlas k připojení pro níže uvedený objekt

(Vyřizuje: xxxxxxxxxxxxxxxx, tel. č.: xxxxxxxxxxxx, e-mail: xxxxxxxxxxxxxxxxxxxxxxxxxxxxxxxx)

Na základě smlouvy o spolupráci ze dne 11. 5. 2006 mezi HZS Středočeského kraje a společností Patrol group s.r.o. a schválené vzorové smlouvy s objektem připojovaným na PCO umístěným u HZS Středočeského kraje vydáváme konečný souhlas s připojením objektu **xxxxxxxxxxxxxxxxxx**.

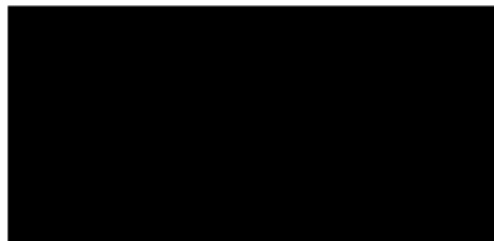
Tímto je možné zahájit dnem xx. xx. xxxx **zkušební provoz** ve smyslu výše uvedené smlouvy a platných dodatků k této smlouvě.

IČ
Bankovní spojení (bank connection)
Číslo účtu (Bank-konto, N/Nr.): 70885371
: Česká národní banka Praha
: 8609881/0710



HZSSX000TTFM

ČR – Hasičský záchranný sbor Středočeského kraje krajské ředitelství

Adresa: Jana Palacha 1970, 272 01 Kladno

Tel.: 950 870 111

Fax: 950 870 148

E-mail: spisovna@sck.izscr.cz

Č. j.

Kladno

Počet listů: 1

Příloha: 0/0

PATROL group s.r.o.
Romana Havelky 4957/5b
586 01 Jihlava

Konečný souhlas k připojení pro níže uvedený objekt

(Vyřizuje: xxxxxxxxxxxxxxxxxxxx, tel. č.: xxxxxxxxxxxx, e-mail: xxxxxxxxxxxxxxxxxxxxxxxx)

Na základě platných dodatků ke smlouvě o spolupráci ze dne 11. 5. 2006 mezi HZS Středočeského kraje a společností Patrol group s.r.o. a kladného vyhodnocení zkušebního provozu Vám oznamujeme, že dnem xx. xx. xxxx zahajujeme službu PCO pro objekt **xxxxxxxxxx** u HZS Středočeského kraje.

Zahájení služby PCO znamená zajištění trvalé obsluhy objektu na PCO u HZS Středočeského kraje a poskytnutí služby výjezdu techniky dle požárního poplachového plánu HZS Středočeského kraje.



IČ

Bankovní spojení (bank connection)

Číslo účtu (Bank-konto, N/Nr.)

: 70885371

: Česká národní banka Praha

: 8609881/0710