

**DODATEK Č. 4 č. j.: KRPL-76010-26/ČJ-2016-1800VZ**  
**SMLOUVY O DÍLO č. j.: KRPL-76010-18/ČJ-2016-1800VZ**

uzavřený dle § 2586 a následujících zákona č. 89/2012 Sb., občanský zákoník, (dále jen „NOZ“)

**I. Smluvní strany**

**Česká republika – Krajské ředitelství policie Libereckého kraje**

zastoupené: Ing. David Pokorný – vedoucí odboru správy majetku  
se sídlem: Náměstí Dr. E. Beneše 24, 460 32 Liberec – Staré Město  
IČ: 72 05 05 01  
DIČ: CZ 72 05 05 01  
bankovní spojení: Česká národní banka  
číslo účtu: 

Ve věcech smluvních je oprávněn jednat: Ing. David Pokorný – vedoucí odboru správy majetku  
Tel.: 

Ve věcech technických je oprávněn jednat: Ing. Hynek Paclt – oddělení správy nemovitého majetku  
Tel.: 

E-mail: 

dále jen "objednatel"

a

**MSV Liberec, s.r.o.**

zastoupený: Jiří Kraus, jednatel  
se sídlem: Kralická 79, 460 07, Liberec 7  
IČ: 61328952  
DIČ: CZ61328952  
bankovní spojení: ČSOB a.s., pobočka Liberec

číslo účtu: 

Tel.: 

E-mail: 

Fax: 

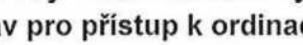
Zapsaný: 

u Krajského soudu v Ústí nad Labem, oddíl C, vložka 6263

dále jen "zhotovitel"

**„KŘP Lbk - Liberec, U Opatrovny - rekonstrukce výtahu a provedení bezbariérových úprav pro přístup k ordinaci ZZ MV“**

**II. Předmět dodatku**

Smluvní strany se dohodly na uzavření tohoto dodatku č. 4 ke smlouvě o dílo z důvodu úpravy předmětu smlouvy a ceny za dílo vyvolané změnami, které vznikly během realizace díla.

**III. Článek 2. Předmět smlouvy, odstavec 2.3 se doplňuje o text**

Předmět smlouvy se dodatkem č. 4 upravuje o změny (vícepráce a méněpráce), ke kterým došlo během realizace díla. Podrobný popis změn, jejich zdůvodnění i vliv na cenu díla je uveden ve změnovém listu č. 1, který tvoří nedílnou přílohu dodatku č. 4 ke smlouvě o dílo.

**IV. V článku 3. Cena za dílo, odstavci 3.1 se nahrazuje**

*původní text dle smlouvy o dílo:*

3.1

Cena pro rozsah předmětu díla dle článku 2. této smlouvy je stanovena jako nejvýše přípustná takto:

**Celková cena bez DPH: 1 092 594,00 Kč**

DPH 21%: 229 444,74 Kč

**Celková cena včetně DPH 21%: 1 322 038,74 Kč**

slovy: jedenmiliontřístadvacetdvatisícetřicetosmkorunsedmdesátčtyřihaléře.



textem:

3.1

Cena pro rozsah předmětu díla dle článku 2. této smlouvy je stanovena jako nejvýše přípustná takto:

Cena dle smlouvy o dílo DPH:

1 092 594,00 Kč

**Celková cena bez DPH**

**1.112.824,30 Kč**

DPH 21%:

233.693,10 Kč

**Celková cena včetně DPH 21%:**

**1.346.517,40 Kč**

**slovy: jedenmiliontřistačtyřicetšesttisícpětsedmnáctkorunčtyřicethaléřů.**

**V. K článku 5. Platební podmínky, pojištění, smluvní pokuty se doplňuje odstavce 5.4 ve znění**

5.4.

Na práce, které jsou předmětem změn dle dodatku č. 4, bude vystavena samostatná faktura s datem vystavení totožným s datem podpisu dodatku č. 4.

**VI. Závěrečná ustanovení dodatku**

Ustanovení smlouvy o dílo ve znění dodatků č. 1, 2 a 3 nedotčená dodatkem č. 4 se nemění a zůstávají v platnosti.

Tento dodatek je vyhotoven ve 4 stejnopisech, z nichž každá smluvní strana obdrží dva exempláře.

Tento dodatek se stává platným a účinným datem podpisu oběma smluvními stranami, případně pozdějším datem podpisu jedné ze smluvních stran.

Obě smluvní strany si řádně přečetly znění dodatku a bez výhrad s ním souhlasí, což potvrzují svými podpisy.

Příloha: Změnový list č. 1

V Liberci dne: 11-07-2017

objednatel:



Liberci dne: 12/7/2017

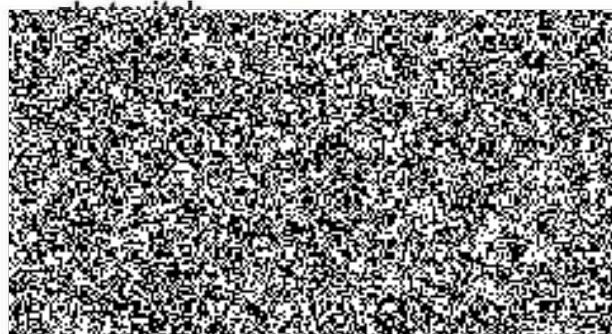

Liberec s.r.o.

IČO: 61 32 89 52

DIČ: CZ 61 32 89 52

tel./fax: 482 464 411

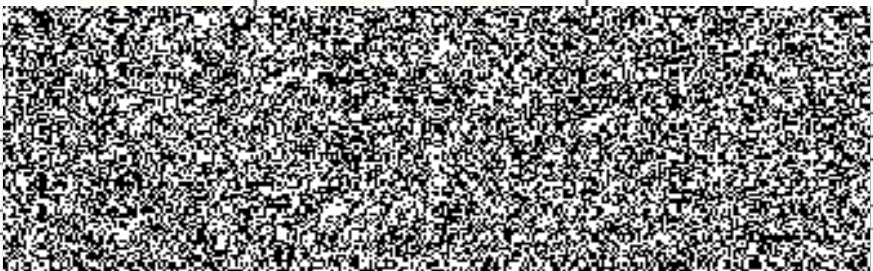

<b>Změnový list číslo 1</b>	
<b>Identifikace akce</b>	
Název akce:	KŘP Lbk - Liberec, U Opatrovny - rekonstrukce výtahu a provedení bezbariérových úprav pro přístup k ordinaci ZZ MV
Číslo akce SMVS:	114V122005090
Objednatel:	ČR – Krajské ředitelství policie Libereckého kraje
Zhotovitel:	MSV Liberec, s.r.o.
Projektant:	Ing. Tomáš Novák
<b>Předmět změnového listu</b>	
Změny v části rekonstrukce výtahu	
<b>Část díla dotčená změnovým listem</b>	
Rekonstrukce výtahu	
<b>Popis změny, popis technického řešení</b>	
<b>Původní řešení dle smluvní (tendrové) dokumentace :</b>	
<p>1) V projektové dokumentaci je tloušťka bourané žel.bet. zdi výtahové šachty 200 mm</p> <p>2) V projektové dokumentaci nebyla požadována instalace klíčového ovladače kabiny</p> <p>3) V projektové dokumentaci nebylo požadováno selektivní otevírání šachetních dveří</p> <p>4) V projektové dokumentaci bylo požadováno provedení stavebních úprav ostění a nadpraží nového dveřního otvoru v 1. NP pomocí válcovaných profilů a zednického začištění</p> <p>5) V projektové dokumentaci byla požadována pokládky PVC podlahy v části chodby před šachetními dveřmi, celkem v devíti podlažích</p>	
<b>Nové řešení :</b>	
<p>1) Byly provedeny bourací práce žel.bet. zdiva o tloušce 420 mm</p> <p>2) Do kabiny byl namontován klíčový ovladač kabiny</p> <p>3) Provedeno selektivní otvírání šachetních dveří na jednotlivá nástupiště v přízemí</p> <p>4) Byla provedena stavební úprava ostění a nadpraží nového dveřního otvoru formou zednického začištění</p> <p>5) Provedení pokládky PVC podlahy v části před šachetními dveřmi nebylo požadováno</p>	
<b>Zdůvodnění změny</b>	
<p>1) V průběhu prací bylo zjištěno, že žel.bet. stěna má tloušťku 420 mm. Tato skutečnost nebyla známa v době projektování - konstrukce nebyla přístupná.</p> <p>2) Objednatel dodatečně požadoval instalaci klíčového ovladače kabiny, aby bylo zamezeno používání výtahu nepovolanými osobami</p> <p>3) Objednatel dodatečně požadoval provedení selektivního otvírání šachetních dveří v přízemí - při zastavení kabiny v 1. NP budou otevřeny jen dveře směrem na chodbu k recepci</p> <p>4) Po dohodě s projektantem nebylo nutno, vzhledem k větší tloušce želbet. zdiva , provádět statické zabezpečení pomocí válcovaných profilů</p> <p>5) Chybějící část podlahy (PVC) před šachetními dveřmi v jednotlivých podlažích bude provedena v rámci samostatné zakázky, která bude řešit výměny podlahových krytin na chodbách</p>	
<b>Vliv změny na výkresovou dokumentaci:</b>	
Změny nemají vliv na výkresovou dokumentaci.	
<b>Záznamy o změně ve stavebním deníku a zápisech z KD:</b>	
Zápis ze stavebního deníku strana 5071038 a 5071039	
<b>Předpokládaný vliv na termín, kvalitu, cenu díla :</b>	
Vliv na termín: Ne	
Vliv na kvalitu: Ne	
Vliv na cenu:	
<b>Přípočty k ceně díla bez DPH:</b>	<b>25 157,80 Kč</b>
<b>Odpočty z ceny díla bez DPH:</b>	<b>4 927,50 Kč</b>
<b>Celkový vliv na změnu ceny díla bez DPH:</b>	<b>20 230,30 Kč</b>
<b>DPH</b>	<b>4 248,36 Kč</b>
<b>Celkový vliv na změnu ceny díla vč DPH:</b>	<b>24 478,66 Kč</b>
	





**ROZPOČET****REKAPITULACE****PŘÍPOČTY**

Stavba:

KŘP Lbk - Liberec, U Opatrovny - rekonstrukce výtahu a provedení bezbariérových úprav pro přístup k ordinaci ZZ MV

Příloha změnového listu č. 1

Objednatel:

ČR – Krajské ředitelství policie Libereckého kraje

Zhotovitel:

MSV Liberec, s.r.o.

**REKAPITULACE STAVEBNÍCH DÍLŮ**

Stavební díl		A	B	C
B	rekonstrukce výtahu		25 158	
CELKEM OBJEKT		0	25 158	0
Za zhotovitele				
Ing. Petr Vávr				
Za projektant				
Ing. Tomáš Ne				
Za objednatel				
Ing. Hynek Pa				





# ROZPOČET

Stavba:

KŘP Lbk - Liberec, U Opatrovny - rekonstrukce výtahu a provedení bezbariérových úprav pro přístup k ordinaci ZZ MV  
Příloha změnového listu č. 1

Objednatel:

ČR – Krajské ředitelství policie Libereckého kraje

Zhotovitel:

MSV Liberec, s.r.o.

Druh položky	P.Č.	Kód položky	Popis	MJ	Množství celkem	Cena jednotková	Cena celkem
0	1	2	3	4	5	6	7
<b>B - rekonstrukce výtahu</b>							<b>25 157,80</b>
<i>Změna č. 1</i>							<i>22 857,80</i>
SoD	1	B 10	Bourání žel.beť. Zdiva výtahové šachty	m3	0,41	56 300,00	22 857,80
<i>Změna č. 2</i>							<i>1 400,00</i>
IK	2	B 13	Instalace klíčového ovladače do kabiny výtahu	ks	1,00	1 400,00	1 400,00
<i>Změna č. 3</i>							<i>900,00</i>
IK	3	B 13	Selektivní otvírání šachetních dveří ve stanici "přízemí"	ks	1,00	900,00	900,00
							<b>25 157,80</b>

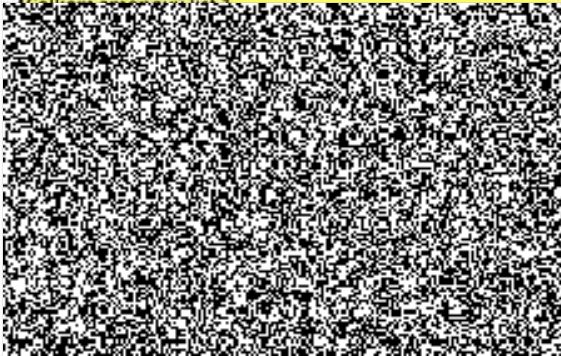





**ROZPOČET****REKAPITULACE****ODPOČTY**

Stavba:

KŘP Lbk - Liberec, U Opatrovny - rekonstrukce výtahu a provedení bezbariérových úprav pro přístup k ordinaci ZZ MV

Příloha změnového listu č. 1

Objednatel:

ČR – Krajské ředitelství policie Libereckého kraje

Zhotovitel:

MSV Liberec, s.r.o.

**REKAPITULACE STAVEBNÍCH DÍLŮ**

Stavební díl		A	B	C
B	rekonstrukce výtahu		4 928	
		0	4 928	0
Za zhotovitel				
Ing. Petr V				
Za projekt				
Ing. Tomáš				
Za objedn				
Ing. Hynek				







## ROZPOČET

Stavba:

## ODPOČTY

KŘP Lbk - Liberec, U Opatrovny - rekonstrukce výtahu a provedení bezbariérových úprav pro přístup k ordinaci ZZ MV

Příloha změnového listu č. 1

Objednatel:

ČR – Krajské ředitelství policie Libereckého kraje

Zhotovitel:

MSV Liberec, s.r.o.

Druh položky	P.Č.	Kód položky	Popis	MJ	Množství celkem	Cena jednotková	Cena celkem
0	1	2	3	4	5	6	7

<b>HSV - celkem</b>							<b>4 927,50</b>
<b>Změna č. 4</b>							<b>3 442,50</b>
SoD *	01	B10	Vyztužení ostění a nadpraží válcovanými profily L60/60/5	kg	34,15	90,00	3 073,50
	02		Vyztužení ostění a nadpraží válcovanými profily PLO50/5	kg	4,10	90,00	369,00
<b>Změna č. 5</b>							<b>1 485,00</b>
IK	03	B 14	Pokládka PVC před šachetními dveřmi v devíti stanicích	m2	9,00	165,00	1 485,00
<b>Celkem změnový list</b>							<b>4 927,50</b>

\* odpočet části položky

Za zhotovitele:		
Ing. Petr Vávra		
Za projektanta:		
Ing. Tomáš Nováček		
Za objednatele:		
Ing. Hynek Paclík		

