

Dosavadní stav				Nový stav				Porovnání se stavem evidence právních vztahů						
Označení pozemku parc. číslem	Výměra parcely		Označení pozemku parc. číslem	Výměra parcely		Druh pozemku	Typ stavby	Způsob využití	Způsob využití	Způsob určení výměr	Díl přechází z pozemku označeného v katastru nemovitostí			Označení dílu
	ha	m <sup>2</sup>		ha	m <sup>2</sup>						Číslo listu vlastnictví	Výměra dílu		
2760/1											2760/1	1590		
2760/142											2760/142	6479		
2760/193											2760/193	6479		

Oprávněný: Dle listiny Druh věcného břemene: právo chůze, vjezdu na pozemky a pro údržbu, provoz a odstraňování poruch el. zařízení

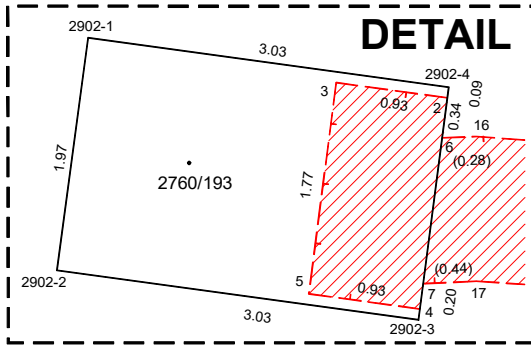

**Seznam souřadnic (S - JTSK)**  
souřadnice pro zápis do KN

číslo bodu	Y	X	k.k.	poznámka
2902- 1	526855.50	1154931.20	3	roh trafostanice
2902- 2	526855.76	1154933.13	3	roh trafostanice
2902- 3	526852.76	1154933.54	3	roh trafostanice
2902- 4	526852.51	1154931.61	3	roh trafostanice
2	526852.52	1154931.70	3	vstup
3	526853.44	1154931.57	3	hran.věc.břemene
4	526852.75	1154933.45	3	vstup
5	526853.67	1154933.33	3	hran.věc.břemene
6	526852.56	1154932.03	3	hran.věc.břemene
7	526852.72	1154933.24	3	hran.věc.břemene
8	526850.78	1154933.32	3	hran.věc.břemene
10	526850.61	1154932.14	3	hran.věc.břemene
11	526840.11	1154933.53	7	hran.věc.břemene
12	526840.41	1154935.67	7	hran.věc.břemene
14	526841.03	1154934.73	3	hran.věc.břemene
15	526840.39	1154933.60	3	hran.věc.břemene
16	526852.28	1154932.02	3	hran.věc.břemene
17	526852.28	1154933.22	3	hran.věc.břemene

2760/142

2760/1

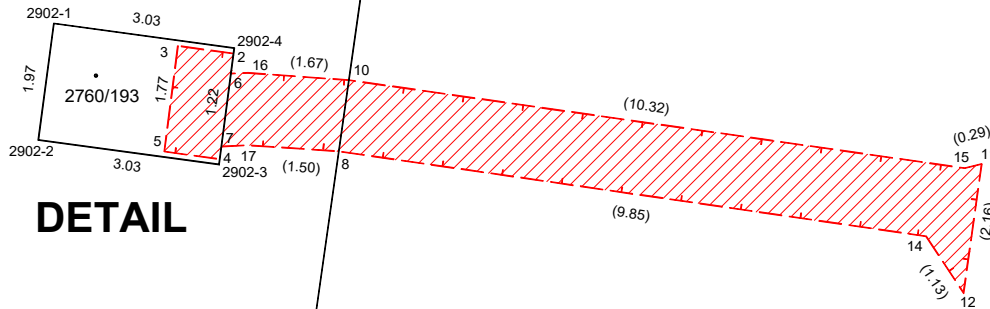

4005

**GEOMETRICKÝ PLÁN pro**

vymezení rozsahu věcného břemene k části pozemku

Geometrický plán ověřil úředně oprávněný zeměměřický inženýr:

Jméno, příjmení: [redacted]

Číslo položky seznamu úředně oprávněných zeměměřických inženýrů: 1780 / 1998

Dne: 29.08.2023 Číslo: 73 / 2023

Náležitostmi a přesností odpovídá právním předpisům.

Geometrický plán ověřil úředně oprávněný zeměměřický inženýr:

Jméno, příjmení: [redacted]

Číslo položky seznamu úředně oprávněných zeměměřických inženýrů:

Dne: Číslo:

Tento stejnopis odpovídá geometrickému plánu v elektronické podobě uloženému v dokumentaci katastrálního úřadu

Vyhotovitel: [redacted]

Katastrální úřad souhlasí s očíslováním parcel.

Ověření stejnopisu geometrického plánu v listinné podobě

Číslo plánu: 2917 - 030 / 2023

Okres: Kroměříž

Obec: Holešov

Kat. území: Holešov

Mapový list: Kroměříž 0 - 7 / 14

Dosavadním vlastníkům pozemků byla poskytnuta možnost seznámit se v terénu s průběhem navrhovaných nových hranic, které byly označeny předepsaným způsobem