

Objednávka č. 4/2024

k Rámcové dohodě č.j. PPR-24815-35/ČJ-2022-990656 Analytický nástroj Policie ČR

(dále jen „Objednávka“)

Smluvní strany:

Česká republika – Ministerstvo vnitra

Sídlo: Nad Štolou 936/3, PSČ 170 34, Praha
IČ: 00007064
DIČ: CZ00007064
Zastoupená: plk. Mgr. Branislavem Samkem, ředitelem národního centra
informačních a komunikačních technologií Policejního prezidia
České republiky
Bankovní spojení: Česká národní banka, Praha 1
č.ú. 5504881 / 0710
Korespondenční adresa: Policejní prezidium ČR, Národní centrum informačních a
komunikačních technologií, poštovní schránka 62/NCIKT, 170 89
Praha 7

(dále jen „Objednatel“)

a

TOVEK, spol. s r.o.

Sídlo: U Nikolajky 820/4, 150 00 Praha 5
IČ: 49687981
DIČ: CZ49687981
Zastoupená: 
Bankovní spojení: KB Praha Centrum, expozitura Praha 7 - Letná
číslo účtu: 4599080227/0100
Korespondenční adresa: Tovek, spol. s r.o., Chrudimská 1418/2, 130 00 Praha 3

Obchodní společnost zapsaná v obchodním rejstříku vedeném Městským soudem v Praze,
sp.zn. C23804

(dále jen „Dodavatel“)

(společně dále také jen „Smluvní strany“, nebo jednotlivě „Smluvní strana“)

Tato Objednávka je uzavřena v souladu s Rámcovou dohodou č.j. PPR-24815-35/ČJ-2022-990656 ze dne 9. 10. 2023 (dále jen „Rámcová dohoda“).

1. PŘEDMĚT PLNĚNÍ

- 1.1. Podrobná specifikace předmětu plnění je uvedena v Příloze č. 1 této Objednávky (dále jen „Plnění“).

2. TERMÍN, MÍSTO A PODMÍNKY PLNĚNÍ

- 2.1. Dodavatel je povinen poskytnout předmětná Plnění ode dne účinnosti této Objednávky do 12 týdnů (dílčí část 1 do 12 týdnů, dílčí část 2 do 3 týdnů, dílčí část 3 do 12 týdnů), pokud v Příloze č. 1 není stanoveno jinak.

- 2.2. Místem plnění je: Praha.

- 2.3. Osoba oprávněná podepsat akceptační protokol za Objednatele:



3. CENA ZA PLNĚNÍ

- 3.1. Cena za Plnění dle této Objednávky činí **209 000,00 Kč bez DPH**, 252 890,00 Kč s DPH. Cena za jednotlivé položky Plnění je uvedena v Příloze č. 2 této Objednávky.

- 3.2. Platební podmínky: Dodavatel je oprávněn vystavit platební doklad (tzv. fakturu) do 10 dnů ode dne podpisu dílčího akceptačního protokolu oběma Smluvními stranami (tj. Dodavatel je oprávněn vystavit fakturu za jednotlivé dílčí části dle Přílohy č. 2 – Specifikace ceny).

- 3.3. Faktura musí obsahovat číslo Rámcové dohody, číslo Objednávky a náležitosti řádného daňového dokladu podle příslušných právních předpisů. Ostatní podmínky jsou uvedeny v Rámcové dohodě.

4. OSTATNÍ UJEDNÁNÍ

- 4.1. Ostatní podmínky neuvedené v této Objednávce se řídí Rámcovou dohodou.

- 4.2. Dodavatel akceptuje tuto Objednávku svým podpisem.

- 4.3. Tato Objednávka je vyhotovena a podepsána elektronicky.

- 4.4. Tato Objednávka nabývá účinnosti dnem jejího zveřejnění v Registru smluv podle zákona č. 340/2015 Sb. v platném znění.

- 4.5. Nedílnou součástí této Objednávky jsou následující přílohy:

Příloha č. 1 - Specifikace předmětu plnění

Příloha č. 2 – Specifikace ceny

Příloha č. 3 – Vzor akceptačního protokolu

Objednatel:

.....
Ministerstvo vnitra – Česká republika
Zástupce: plk. Mgr. Branislav Samek

Dodavatel:

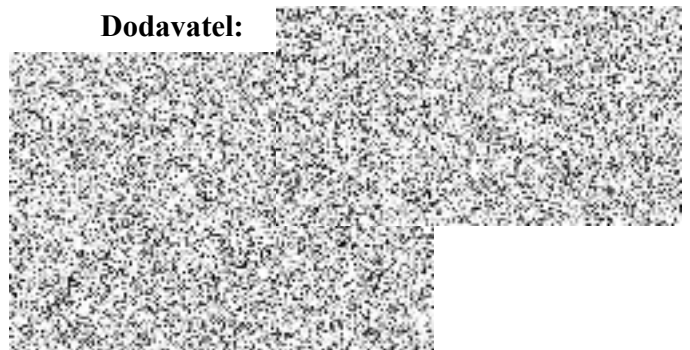

Příloha č. 1 - Specifikace předmětu plnění

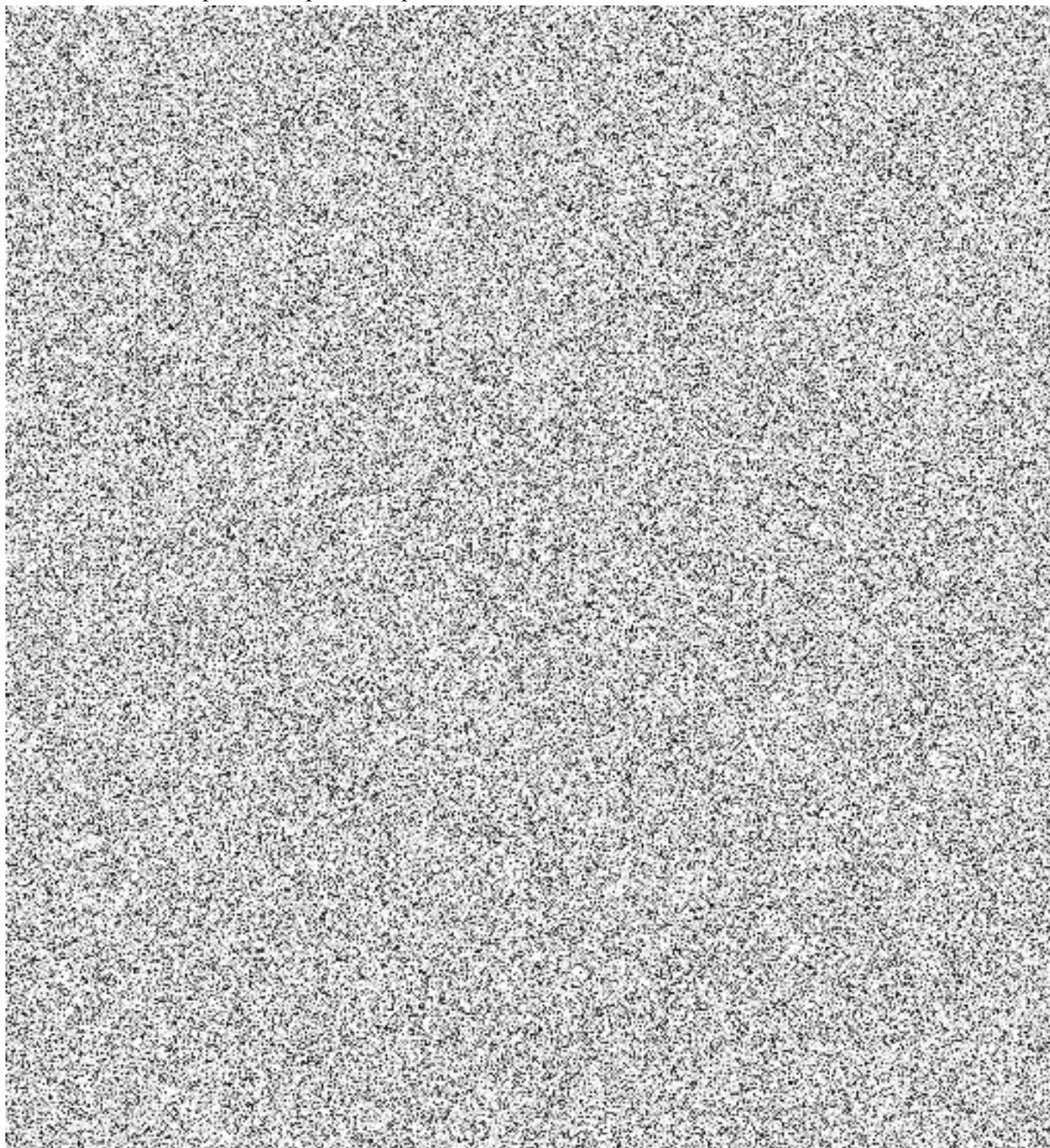

Akceptační protokol

Nerelevantní části akceptačního protokolu vzhledem k předmětu plnění lze odmazat včetně této věty.

PROJEKT

Název projektu	<doplnit>
Název veřejné zakázky	<doplnit>
Rámcová dohoda / Smlouva č.	<doplnit>
Prováděcí smlouva / Objednávka č.	<doplnit>
Zpracovatel protokolu	Za Objednatele: <doplnit> Za Dodavatele: <doplnit>
Číslo protokolu	<doplnit>

SMLUVNÍ STRANY

OBJEDNATEL	
Název	Česká republika – Ministerstvo vnitra
Adresa	Nad Štolou 936/3, 170 34 Praha
IČO	00007064
Odpovědná osoba	<doplnit>
Funkce	<doplnit>

DODAVATEL	
Název	<doplnit>
Adresa	<doplnit>
IČO	<doplnit>
Odpovědná osoba	<doplnit>
Funkce	<doplnit>

PŘEDMĚT PLNĚNÍ

Předmět dodávky, plnění	<i>Doplňte přesné znění předmětu dodávky dle smlouvy</i>
-------------------------	--

TERMÍN (AKCEPTACE) PLNĚNÍ

Termín (akceptace) plnění	<i>Doplňte přesné znění předmětu dodávky dle smlouvy</i>
---------------------------	--

AKCEPTAČNÍ KRITÉRIA

V rámci této tabulky vyplňte akceptační kritéria, která jsou detailněji popsána v Technické specifikaci, sekce Akceptace. Akceptačním kritériem může být předání díla do provozu, akceptační testy, předání výstupů atp. V případě existence výstupů k akceptačnímu kritériu, vyplňte číslo výstupu či výstupů z tabulky „seznam výstupů“, které jsou s daným akceptačním kritériem jakkoli spjaty. V případě, že výstup ke kritériu neexistuje (například jde

o předání zařízení), ponechte pole prázdné. Odkaz na předávací protokol následně uveďte v seznamu dodaných zařízení.

Č.	Akceptační kritérium	Splněno	Odkaz na výstup
1.	<doplňit>	<ano/ne/s výhradou>	<doplňit>
2.	<doplňit>	<ano/ne/s výhradou>	<doplňit>
3.	<doplňit>	<ano/ne/s výhradou>	<doplňit>

ČERPÁNÍ ČLOVĚKODŮ

Jméno	Role	Sazba	Akceptovaný počet ČD	Celkem Kč bez DPH
<doplňit>	<doplňit>	<doplňit>	<doplňit>	<doplňit>
<doplňit>	<doplňit>	<doplňit>	<doplňit>	<doplňit>

PAUŠÁLNÍ (FIXNÍ) ČERPÁNÍ

Měsíc	Popis činnosti	Cena
1.	<doplňit>	<doplňit>
2.	<doplňit>	<doplňit>
3.	<doplňit>	<doplňit>
Celkem		<součet>

SEZNAM DODANÝCH ZAŘÍZENÍ, ROZŠÍŘENÍ A PŘÍSLUŠENSTVÍ

Č.	Popis	Cena/ks	Počet ks	Číslo produktu	Celková cena	Číslo před. protokolu
1.	<doplňit>	<doplňit>	<doplňit>	<doplňit>	<doplňit>	<doplňit>
2.	<doplňit>	<doplňit>	<doplňit>	<doplňit>	<doplňit>	<doplňit>

SEZNAM VÝSTUPŮ

Č.	Název a popis výstupu	Označení přílohy (číslo, název souboru)	Číslo před. protokolu
1.	<doplňit>	<doplňit>	<doplňit>

SEZNAM ZÁVAD

Č.	Typ závady	Popis závady	Požadovaný způsob a termín vyřízení	Odkaz na výstup č.	Zodpovědná osoba
1.	<doplňit>	<doplňit>	<doplňit>	<doplňit>	<doplňit>
2.	<doplňit>	<doplňit>	<doplňit>	<doplňit>	<doplňit>

Po odstranění závady proběhne nová akceptační procedura.

TYPY ZÁVAD

A – Kritická závada

B – Významná závada

C – Ostatní závady a incidenty

Detaily k jednotlivým typům závad jsou popsány ve Specifikaci předmětu plnění.

ČÁSTKA AKCEPTACE

Cena akceptovaného plnění	xxx Kč bez DPH, xxx Kč s DPH
----------------------------------	------------------------------

ZÁVĚR AKCEPTACE (hodící se zaškrtně)

<input type="checkbox"/>	Akceptuji.
<input type="checkbox"/>	Akceptuji s výhradou na základě závad uvedených v Seznamu závad.
<input type="checkbox"/>	Neakceptuji na základě závad uvedených v Seznamu závad.

SCHVALOVACÍ TABULKA

OBJEDNATEL	Jméno a příjmení	Datum	Podpis
	<doplnit>	<doplnit>	
	<doplnit>	<doplnit>	

DODAVATEL	Jméno a příjmení	Datum	Podpis
	<doplnit>	<doplnit>	

