

Dodatek č. 1 Nájemní smlouvy

Č. pronajímatele: KRPE—7011-13/ČJ-2024-1700MN
Č. nájemce :

MEZI SMLUVNÍMI STRANAMI

Česká republika - Krajské ředitelství policie Pardubického kraje
se sídlem Na Spravedlnosti 2416, Pardubice, PSČ 530 48
IČ 72050250, DIČ: CZ72050250
zastoupené Renatou Kaňkovou, náměstek ředitele KŘ pro ekonomiku
na straně jedné jako **pronajímatel**

a

Michal Branda
na straně druhé jako **nájemce**

(společně dále jen **smluvní strany**)

byla dne 31.5.2024 uzavřena nájemní smlouva, které předmětem je úplatné užívání prostor v budově čp 548 v části obce Holice, která je součástí pozemku parc.č. 42/2 v katastrálním území Holice v Čechách, zapsané na LV č. 5050 u Katastrálního úřadu pro Pardubický kraj, katastrální pracoviště Pardubice. Smluvní strany se po předchozím projednání dohodly na změnách a doplněních této smlouvy tak, jak je dále v tomto dodatku č. 1 Nájemní smlouvy (dále jen „dodatek“) uvedeno.

I.

Článek IV. - Nájemné

Vypouští se text první věty 4. odstavce, který se nahrazuje textem:

Přihlášení odběrných míst na odběr elektřiny a plynu zajistí pronajímatel. Po zřízení odběrných míst bude odběr obou komodit přehlášen na nájemce. Ceny odebraných energií za období mezi zřízením odběrných míst a přehlášením na nájemce budou nájemci přeúčtovány, a to v cenách v jakých je nakupuje pronajímatel.

V ostatním se text nájemní smlouvy nemění.

II.

1. Smluvní strany prohlašují, že si tento dodatek smlouvy před jejím podpisem přečetly, že je uzavřen po vzájemném projednání a podle jejich pravé a svobodné vůle, nikoliv v tísní či za nápadně nevýhodných podmínek.
2. Dodatek smlouvy je vyhotoven ve dvou stejnopisech, z nichž každá smluvní strana obdrží po jednom vyhotovení.
3. Zveřejnění dodatku smlouvy v registru smluv zajistí pronajímatel.

V Pardubicích dne 30-07-2024

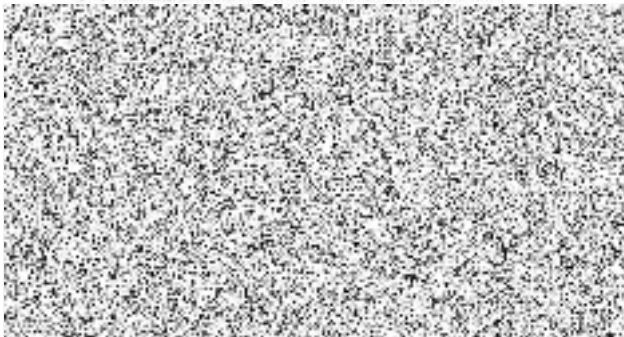

V Holicích dne 1.8.2024

