

REKAPITULACE STAVBY

Kód: 001/2023

Stavba: ALBRECHTOVA STŘEDNÍ ŠKOLA ČESKÝ TĚŠÍN

KSO:
Místo:
Zadavatel: Albrechtova střední škola, Český Těšín, p.o.
Tyršova 611/2, 737 01 Český Těšín

Zhotovitel: ARCTEAS STAVBY s.r.o.
Kounicova 2929/5, 702 00 Ostrava

Projektant:

Zpracovatel:



CC-CZ:
Datum: 01.07.2024

IC: 577235

DIČ:

IC: 25834207

DIČ:

IC:

DIČ:

IC:

DIČ:



Poznámka:

Cena bez DPH **289 233,06**

	Sazba daně	Základ daně	Výše daně
DPH základní	21,00%	289 233,06	60 738,94
DPH snížená	15,00%	0,00	0,00

Cena s DPH **349 972,00**
v CZK

Projektant

Zpracovatel

Datum a podpis:

Razítko

Datum a podpis:

Ostrava

Razítko

Objednavatel

Zhotovitel

Albrechtova střední škola, Český Těšín,
příspěvková organizace
Tyršova 611/2, 737 01 Český Těšín

Datum a podpis:



Datum a podpis:



Razítko

REKAPITULACE OBJEKTŮ STAVBY A SOUPISŮ PRACÍ

Kód: 001/2023

Stavba: ALBRECHTOVA STŘEDNÍ ŠKOLA ČESKÝ TĚŠÍN

Místo: Datum: 01.07.2024

Zadávatel: Projektant: Miroslav Sabo

Zhotovitel: Zpracovatel:

Kód	Popis	Cena bez DPH [CZK]	Cena s DPH [CZK]
Náklady z rozpočtů		289 233,06	349 972,00

KRYCÍ LIST SOUPISU PRACÍ

Stavba: ALBRECHTOVA STŘEDNÍ ŠKOLA ČESKÝ TĚŠÍN

Objekt: **Bezbariérové WC**

KSO:
Místo:
Zadávatel: Albrechtova střední škola, Český Těšín, p.o.
Tyršova 811/2, 737 01 Český Těšín
Zhotovitel: ARCTEAS STAVBY s.r.o.
Kounicova 2929/5, 702 00 Ostrava

CC-CZ
Datum: 01.07.2024
IČ: 577235
DIČ:
IČ: 25834207
DIČ: CZ25834207
IČ:
DIČ:
IČ:
DIČ:

Projektant:

Zpracovatel:

Poznámka:



Cena bez DPH **289 233,06**

DPH základní snížená 0	Základ daně 289 233,06	Sazba daně 21,00%	Výše daně 60 736,94
		15,00%	0,00

Cena s DPH **349 972,00** **v CZK**

Projektant

Zpracovatel

Datum a podpis:

Razítko

Datum a podpis:

Razítko

Objednavatel



Datum a podpis:

Zhotovitel

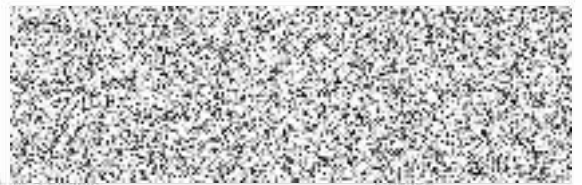

Datum a podpis:

Razítko

REKAPITULACE ČLENĚNÍ SOUPISU PRACÍ

Stavba: ALBRECHTOVA STŘEDNÍ ŠKOLA ČESKÝ TĚŠÍN

Objekt: **Bezbariérové WC**

Místo:
Zadávatel:
Zhotovitel: Kounicova 2929/5, 702 00 Ostrava

Datum: 01.07.2024
Projektant:
Zpracovatel:

Kód dílu - Popis Cena celkem [CZK]

Náklady ze soupisu prací **289 233,06**

HSV - Práce a dodávky HSV	51 948,10
3 – Svislé a kompletní konstrukce	2 118,00
6 – Úpravy povrchů, podlahy a osazování výplní	22 840,00
9 – Ostatní konstrukce a práce, bourání	19 864,60
997 – Přesun sutě	4 515,50
998 - Přesun hmot	2 610,00
PSV - Práce a dodávky PSV	237 284,96
725 - Zdravotechnika - zařizovací předměty	71 596,82
741 - Elektroinstalace - silnoproud	20 292,00
763 - Konstrukce suché výstavby	16 223,48
766 - Konstrukce truhlářské	10 836,38
767 - Konstrukce zámečnické	2 863,39
771 – Podlahy z dlaždic	51 145,71
781 - Dokončovací práce – obklady	44 077,18
783 - Dokončovací práce – nátěry	710,00
784 - Dokončovací práce - malby a tapety	3 540,00
VRN – Vedlejší rozpočtové náklady	16 000,00

SOUPIS PRACÍ

Stavba: ALBRECHTOVA STŘEDNÍ ŠKOLA ČESKÝ TĚŠÍN

Objekt: Bezbariérové WC

Místo: Kounicova 2929/5, 702 00 Ostrava
Zadavatel:
Zhotovitel:

Datum: 01.07.2024

Projektant:
Zpracovatel:

PČ	Typ	Kód	Popis	MJ	Množství	J.cena [CZK]	Cena celkem [CZK]	Cenová soustava
Náklady soupisu celkem							289 233,06	
D	HSV		Práce a dodávky HSV				51 948,10	
D	3		Svislé a kompletní konstrukce				2 118,00	
1	K	317168012	Překlad keramický plochý š 115 mm dl 1500 mm	kus	1,000	88,00	88,00	CS ÚRS 2022 02
2	K	342272220	Příčka z párobetonových hladkých tvárníc na tenkovrstvou maltu tl 100 mm – ostění	kpl	2,000	1 015,00	2 030,00	CS ÚRS 2022 02
D	6		Úpravy povrchů, podlahy a osazování výplní				22 840,00	
3	K	612131121	Penetrační disperzní nátěr vnitřních stěn nanášený ručně	m2	20,000	58,00	1 160,00	CS ÚRS 2022 02
4	K	612135011	Vyrovnání podkladu vnitřních stěn tmelem tl do 2 mm	m2	20,000	225,00	4 500,00	CS ÚRS 2022 02
5	K	612142001	Potažení vnitřních stěn sklovláknitým pletivem vtačeným do tenkovrstvé hmoty	m2	20,000	295,00	5 900,00	CS ÚRS 2022 02
6	K	612321131	Potažení vnitřních stěn vápenocementovým štukem tloušťky do 3 mm	m2	20,000	345,00	6 900,00	CS ÚRS 2022 02
7	K	642942111	Osazování zárubní nebo rámu dveřních kovových do 2,5 m2 na MC	kus	1,000	1 255,00	1 255,00	CS ÚRS 2022 02
8	M	55331483	zaručené jeanokriala oceňova pro zoeni ti steny 15-100mm rozmeru 900x1910, 2100mm	kus	1,000	3 125,00	3 125,00	CS ÚRS 2022 02
D	9		Ostatní konstrukce a práce, bourání				19 864,60	
9	K	949101111	Lešení pomocné pro objekty pozemních staveb s lešňovou podlahou v do 1,9 m	m2	60,000	139,00	8 340,00	CS ÚRS 2022 02
10	K	962031132	Bourání příček z cihel pálených na MVC tl do 100 mm	m2	2,000	190,00	380,00	CS ÚRS 2022 02
11	K	965081213	Bourání podlah z dlaždic keramických nebo xyolitových tl do 10 mm plochy přes 1 m2	m2	15,000	355,00	5 325,00	CS ÚRS 2022 02
12	K	968072455	Vybourání kovových dveřních zárubní pl do 2 m2	m2	1,200	458,00	549,60	CS ÚRS 2022 02
13	K	978059541	Odsekání a odebrání obkladů stěn z vnitřních obkládaček plochy přes 1 m2	m2	17,000	310,00	5 270,00	CS ÚRS 2022 02
D	997		Přesun sutě				4 515,50	
14	K	997013217	Vnitrostaveništní doprava sutí a vybouraných hmot pro budovy do 24 m ručně	t	1,100	380,00	418,00	CS ÚRS 2022 02
15	K	997013219	Příplatek k vnitrostaveništní dopravě sutí a vybouraných hmot ZKD 10 m	t	11,000	40,00	440,00	CS ÚRS 2022 02
16	K	997013509	Příplatek k odvozu sutí a vybouraných hmot na skládku ZKD 1 km přes 1 km	t	22,000	30,00	660,00	CS ÚRS 2022 02
17	K	997013511	Odvoz sutí a vybouraných hmot na skládku do 1 km s naložením a se složením	t	1,100	275,00	302,50	CS ÚRS 2022 02
18	K	997013631	Poplatek za uložení na skládce (skládkovné) stavebního odpadu kód 17 09 04	t	1,100	2 450,00	2 695,00	CS ÚRS 2022 02
D	998		Přesun hmot				2 610,00	
19	K	998018003	Přesun hmot ruční pro budovy v přes 12 do 24 m	t	2,900	900,00	2 610,00	CS ÚRS 2022 02
D	PSV		Práce a dodávky PSV				237 284,96	
D	725		Zdravotechnika - zařizovací předměty				71 596,82	
20	K	725110814	Demontáž stávajících zařizovacích předmětů vč likvidace do sutí	soubor	4,000	1 050,00	4 200,00	CS ÚRS 2022 02
21	K	3854123	Dodávka + montáž imobil wc vč madla a pohod tlačítka	soubor	1,000	25 800,00	25 800,00	CS ÚRS 2022 02
22	K	725211601	Umyvadlo keramické bílé šířky 500 mm bez krytu na sifon připevněné na stěnu šrouby	soubor	3,000	5 980,00	17 940,00	CS ÚRS 2022 02
23	K	725291511	Doplnky zařízení koupelen a záchodů plastové dávkovač tekuté mýdla na 350 ml	soubor	3,000	3 000,00	9 000,00	CS ÚRS 2022 02
24	K	725822613	Baterie umyvadlová stojánková páková s výpustí	soubor	3,000	2 300,00	6 900,00	CS ÚRS 2022 02

Bezbariérové WC

PČ	Typ	Kód	Popis	MJ	Množství	J.cena [CZK]	Cena celkem [CZK]	Cenová soustava
25	K	725.01	Úprava rozvodů potrubí odpadů a ZTI pro wc a umyvadla – dopojení + prodloužení	soubor	3,000	2 500,00	7 500,00	CS ÚRS 2022 02
26	K	998725203	Přesun hmot procentní pro zařizovací předměty v objektech v přes 12 do 24 m	%	713,400	0,36	256,82	CS ÚRS 2022 02
D 741 Elektroinstalace - silnoproud							20 292,00	
27	K	741.01	Demontáž stávající elektroinstalace a příslušenství	NH	8,000	800,00	6 400,00	CS ÚRS 2022 02
28	K	741370001	Montáž svítidlo stropní	kus	3,000	319,00	957,00	CS ÚRS 2022 02
29	K	741.02	Svítidlo – Quadra Backlit 48W 3400 lm 4000 K, bílé, vč. recyklace	kus	3,000	3 050,00	9 150,00	CS ÚRS 2022 02
30	K	741.03	Montáž a dodávka vypínače	kus	1,000	525,00	525,00	CS ÚRS 2022 02
31	K	741.04	Montáž a dodávka zásuvka příp. dvojjásovká	kus	1,000	710,00	710,00	CS ÚRS 2022 02
32	K	741.06	Montáž a dodávka kabelu Cyky 3 x 1,5 mm	mb	20,000	65,00	1 300,00	CS ÚRS 2022 02
33	K	741.07	Revize eliketro	kpl	1,000	1 250,00	1 250,00	CS ÚRS 2022 02
D 763 Konstrukce suché výstavby							16 223,48	
34	K	763131451	SDK podhled deska 1xH2 12,5 bez izolace dvouvrstvá spodní kce profil CD+UD	m2	15,000	995,00	14 925,00	CS ÚRS 2022 02
35	K	998763403	Přesun hmot procentní pro sádkartanové konstrukce v objektech v přes 12 do 24 m	%	149,250	8,70	1 298,48	CS ÚRS 2022 02
D 766 Konstrukce truhlářské							10 836,38	
36	K	766660002	Montáž dveřních křidel otvřívacích jednokřídlových š přes 0,8 m do ocelové zárubeň	kus	1,000	780,00	780,00	CS ÚRS 2022 02
37	M	81164073	<i>dveře jednokřídlé voštinové profilované lakované plně 900x1970mm</i>	kus	1,000	6 200,00	6 200,00	CS ÚRS 2022 02
38	K	766660717	Montáž dveřních křidel samozavírače na ocelovou zárubeň	kus	1,000	350,00	350,00	CS ÚRS 2022 02
39	M	54917250	<i>samozavírač dveří hydraulický K214 č. 11 zlatá bronz</i>	kus	1,000	2 100,00	2 100,00	CS ÚRS 2022 02
40	K	766660729	Montáž dveřního interiérového kování - štitku s klikou	kus	1,000	440,00	440,00	CS ÚRS 2022 02
41	M	54914620	<i>kování dveřní vrchní klika včetně rozet a montážního materiálu R PZ nerez PK</i>	kus	1,000	780,00	780,00	CS ÚRS 2022 02
42	K	998766203	Přesun hmot procentní pro kce truhlářské v objektech v přes 12 do 24 m	%	106,500	1,75	186,38	CS ÚRS 2022 02
D 767 Konstrukce zámečnické							2 863,39	
43	K	767649194	Montáž dveří - madla	kus	2,000	295,00	590,00	CS ÚRS 2022 02
44	M	54914113	<i>kování bezpečnostní R1 /madlo Cr</i>	kus	2,000	1 110,00	2 220,00	CS ÚRS 2022 02
45	K	998767203	Přesun hmot procentní pro zámečnické konstrukce v objektech v přes 12 do 24 m	%	28,100	1,90	53,39	CS ÚRS 2022 02
D 771 Podlahy z dlaždic							51 145,71	
46	K	771111011	Vysátí podkladu před pokládkou dlažby	m2	15,000	8,00	120,00	CS ÚRS 2022 02
47	K	771121011	Nátěr penetrační na podlahu	m2	15,000	52,00	780,00	CS ÚRS 2022 02
48	K	771151011	Samonivelační stěrka podlah pevnosti 20 MPa tl 3 mm	m2	15,000	422,00	6 330,00	CS ÚRS 2022 02
49	K	771574112	Montáž podlah keramických nábočných lepených flexibilním lepidlem přes 9 do 12 ks/m2	m2	15,000	970,00	14 550,00	CS ÚRS 2022 02
50	M	59761003	<i>dlažba keramická hutná hladká do interiéru přes 9 do 12ks/m2</i>	m2	18,000	905,00	16 290,00	CS ÚRS 2022 02
51	K	771591112	Izolace pod dlažbu nátěrem nebo stěrkou ve dvou vrstvách	m2	15,000	625,00	9 375,00	CS ÚRS 2022 02
52	K	998771203	Přesun hmot procentní pro podlahy z dlaždic v objektech v přes 12 do 24 m	%	474,450	7,80	3 700,71	CS ÚRS 2022 02
D 781 Dokončovací práce - obklady							44 077,18	
53	K	781111011	Ometení (oprášení) stěny při přípravě podkladu	m2	20,000	12,00	240,00	CS ÚRS 2022 02
54	K	781121011	Nátěr penetrační na stěnu	m2	20,000	52,00	1 040,00	CS ÚRS 2022 02
55	K	781151031	Celoplošné vyrovnání podkladu stěrkou tl 3 mm	m2	20,000	220,00	4 400,00	CS ÚRS 2022 02
56	K	781474116	Montáž obkladů vnitřních keramických hladkých přes 25 do 35 ks/m2 flexibilní lepidlo	m2	20,000	990,00	19 800,00	CS ÚRS 2022 02
57	M	59761038	<i>obklad keramický hladký přes 25 do 35ks/m2 výběr dle investora – standart</i>	m2	22,000	460,00	10 120,00	CS ÚRS 2022 02
58	K	781491012	Montáž zrcadel plochy přes 1 m2 lepených silikonovým tmelem na podkladní omítku	m2	1,800	1 100,00	1 980,00	CS ÚRS 2022 02
59	M	63465134	<i>zrcadlo nemontované bronzové tl 4mm max rozměr 3210x2250mm</i>	m2	1,800	2 600,00	4 680,00	CS ÚRS 2022 02
60	K	998781203	Přesun hmot procentní pro obklady keramické v objektech v přes 12 do 24 m	%	422,600	4,30	1 817,18	CS ÚRS 2022 02
D 783 Dokončovací práce - nátěry							710,00	
61	K	783314101	Základní jednonásobný syntetický nátěr zámečnických konstrukcí – oc zárubeň	m2	1,000	95,00	355,00	CS ÚRS 2022 02
62	K	783317101	Krycí jednonásobný syntetický standardní nátěr zámečnických konstrukcí	m2	1,000	355,00	355,00	CS ÚRS 2022 02
D 784 Dokončovací práce - malby a tapety							3 540,00	
63	K	784121001	Oškrabání malby v místnostech v do 3,80 m	m2	20,000	44,00	880,00	CS ÚRS 2022 02
64	K	784181101	Zakladní akrylátová jednonásobná bezbarvá penetrace výšky do 3,80 m – stěny + stropy	m2	20,000	39,00	780,00	CS ÚRS 2022 02
65	K	784211101	Dvojnásobné bílé malby ze směsí za mokra výborné oděruvzdorných výšky do 3,80 m	m2	20,000	94,00	1 880,00	CS ÚRS 2022 02
D VRN Vedlejší rozpočtové náklady							16 000,00	
66	K	001	Vedlejší rozpočtové náklady (zařízení staveniště, kompetiční a koordinací práce, atd.)	kpl	1,000	16 000,00	16 000,00	CS ÚRS 2022 02