

**KUPNÍ SMLOUVA**  
**č. j. KRPT-184195-2/ČJ-2024-0700AO**

dle § 2079 a násl. zákona č. 89/2012 Sb., občanský zákoník, ve znění pozdějších předpisů (dále jen „občanský zákoník“)

**uzavřená níže uvedeného dne, měsíce a roku mezi smluvními stranami**

**Prodávající:****Pneu Hnídek s.r.o.**

se sídlem: Knoflíková 2814/8a, 466 01 Jablonec nad Nisou

zastoupená: Ing. Lenka Hnídková, jednatelka

IČO: 25497561

DIČ: CZ25497561

bankovní spojení:

číslo účtu:

kontaktní osoba:

mobil:

e-mail:

ID DS:

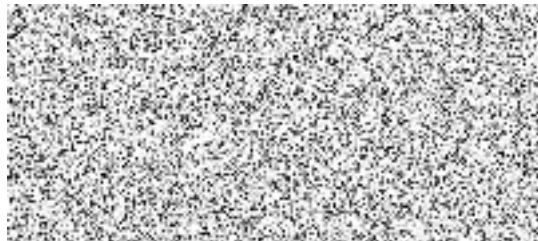

a

**Kupující:****Česká republika – Krajské ředitelství policie Moravskoslezského kraje**

se sídlem: 30. dubna 1682/24, 70200 Ostrava-Moravská Ostrava

zastoupená: Bc. Ivo Hořínem

IČO: 75151502

DIČ: CZ75151502

bankovní spojení: ČNB pobočka Ostrava

číslo účtu: 28933881/0710

ID DS: n5hai7v

pověřený pracovník

mobil:

e-mail:



(dále jen „kupující“)

zapsaná v obchodním rejstříku vedeným Krajským soudem v Ústí nad Labem, oddíl C, vložka 21089

(dále jen „prodávající“)

**I.****Úvodní ustanovení**

Tato smlouva byla smluvními stranami uzavřena na základě „Rámcové dohody na dodávky pneumatik pro roky 2023 a 2024“, č. j. MV-36569-34/VZ-2022, uzavřené dne 16.8. 2022 (dále jen „rámcová dohoda“) a dodatku č. 2 k této rámcové dohodě uzavřeného dne 2.1.2024.

**II.****Předmět plnění**

1. Předmětem této kupní smlouvy je dodávka nových a nepoužitých pneumatik v množství a typech dle Přílohy č. 1 - předmět plnění. Prodávající se zavazuje dodat kupujícímu předmět plnění a umožnit mu nabýt vlastnické právo k němu.
2. Kupující se zavazuje předmět plnění převzít a zaplatit sjednanou cenu podle článku III této kupní smlouvy.

**III.****Kupní cena**

- |                                    |                         |
|------------------------------------|-------------------------|
| 1. Kupní cena je stanovena ve výši | 1 312 518,00 Kč bez DPH |
| DPH 21 %                           | 275 628,78 Kč           |
| CELKEM                             | 1 588 146,78 Kč s DPH   |

Kupní cena je za množství: 652 ks pneumatik

2. Nabídnuté jednotkové ceny uvedené v Příloze č. 1 této kupní smlouvy jsou považovány za ceny nejvýše přípustné a nepřekročitelné, zahrnující celní poplatky, cenu za dopravu do místa plnění a jejich ekologickou likvidaci, včetně dalších nákladů souvisejících s dodávkou předmětu plnění v této kupní smlouvě výslovně neuvedených.
3. Kupní cena je cenou nejvýše přípustnou, kterou je možné změnit jen v případě změny zákonné sazby DPH.

**IV.****Doba a místo plnění**

Prodávající je povinen dodat smlouvené zboží do 14 dnů ode dne nabytí účinnosti této kupní smlouvy. Místem plnění je areál Krajského ředitelství policie Moravskoslezského kraje, 

**V.****Všeobecné dodací podmínky**

1. Kupující nabývá vlastnictví ke zboží jeho převzetím od dopravce v místě plnění.

2. Prodávající je povinen dodat pneumatiky v množství, druhu a jakosti (technická specifikace) za dodržení podmínek sjednaných v rámcové dohodě a této kupní smlouvě.

## VI.

### Technické a platební podmínky

1. Všechny dodávané pneumatiky budou homologované.
2. Pneumatiky dodávané dle této kupní smlouvy nebudou v době převzetí kupujícím starší 2 let.
3. Prodávající je oprávněn fakturovat kupní cenu až po dodání a potvrzení převzetí zboží kupujícím na základě dodacího listu a po odstranění všech případných vad a nedodělků ze strany prodávajícího. Prodávající fakturu vystaví do 14 dnů po řádném převzetí zboží kupujícím.
4. Faktura musí obsahovat číslo jednacích kupní smlouvy, číslo jednacích rámcové, ke které se dodávka vztahuje a všechny údaje uvedené v § 29 zákona č. 235/2004 Sb., o dani z přidané hodnoty, ve znění pozdějších předpisů a údaje uvedené v § 435 občanského zákoníku.
5. V případě doručení elektronických faktur musejí být faktury ve formátech:
  - UBL 2.1 ISO/IEC 19845:2015 či UN/CEFACT CII (Cross Industry Invoice),
  - ISDOC/ISDOCX (Information System Document) verze 5.2 a vyšší,
  - nebo bude akceptovatelný i elektronický formát PDF/A, a to za podmínky bude-li tento dokument doručen prostřednictvím datové schránky,
  - nebo pokud se dohodne prodávající s kupujícím jinak.
6. Faktura je splatná do 30 kalendářních dnů ode dne jejího doručení kupujícím (*nebo splatná 60 kalendářních dnů dle čl. 10.6 rámcové dohody*).
7. Faktura se považuje za proplacenou okamžikem odepsání fakturované částky z účtu kupujícího ve prospěch účtu prodávajícího.
8. Kupující je oprávněn do data splatnosti vrátit fakturu, která neobsahuje požadované náležitosti, není doložena kopií potvrzeného dodacího listu, která obsahuje jiné cenové údaje nebo jiný druh plnění než dohodnuté v této kupní smlouvě. Důvodným vrácením faktury přestává běžet původní lhůta splatnosti. Nová lhůta splatnosti nové (opravené) faktury začíná znovu běžet ode dne jejího doručení kupujícím.
9. Zálohu kupující neposkytuje.

## VII.

### Záruka

1. Prodávající prohlašuje, že zaručuje dohodnuté vlastnosti dodávaného zboží po dobu 24 měsíců ode dne jeho převzetí kupujícím.

2. Prodávající je v záruční době povinen odstranit vady do 14 dnů od data jejich oznámení, a to bezplatnou výměnou za nezávadné pneumatiky stejného druhu a ve stejném množství. Kupující uplatňuje reklamaci u prodávajícího formou e-mailové zprávy na elektronickou adresu:  Prodávající je povinen přijetí zprávy kupujícímu potvrdit.

## VIII.

### Smluvní pokuta a úroky z prodlení

1. Nedodá-li prodávající zboží do uplynutí doby plnění dle čl. IV. této kupní smlouvy, zaplatí kupujícímu smluvní pokutu ve výši 0,05 % z ceny nedodaného předmětu plnění včetně DPH, a to za každý, i započatý den prodlení. Zaplacením smluvní pokuty nezaniká povinnost prodávajícího dodat předmět plnění kupujícímu. Případné odstoupení od této kupní smlouvy se nedotýká nároku na zaplacení smluvní pokuty.
2. Nezaplatí-li kupující kupní cenu ve lhůtě splatnosti faktury dle čl. VI. odst. 6 této kupní smlouvy, je povinen zaplatit prodávajícímu úrok z prodlení ve výši 0,05 % z neuhrazené oprávněně fakturované částky včetně DPH, a to za každý den prodlení.
3. Kupující je oprávněn požadovat na prodávajícím smluvní pokutu za nedodržení doby pro odstranění zjištěných vad na základě reklamace, a to ve výši 0,05 % z ceny reklamovaných pneumatik včetně DPH, a to za každý i započatý den prodlení. Ustanovením o smluvní pokutě není dotčeno právo oprávněné strany na náhradu škody v plné výši.
4. Smluvní pokuta a úrok z prodlení jsou splatné do 30 dnů ode dne, kdy byla povinné straně doručena písemná výzva k jejich zaplacení oprávněnou stranou, a to na účet oprávněné strany uvedený ve vymezení smluvních stran této kupní smlouvy.

## IX.

### Odstoupení od této kupní smlouvy

1. Odstoupení od této kupní smlouvy se řídí ustanoveními § 2001 a násl. občanského zákoníku.
2. Smluvní strany pokládají za podstatné porušení této kupní smlouvy prodlení prodávajícího se splněním předmětu této kupní smlouvy ve sjednané době dle čl. IV. této kupní smlouvy nebo nedodání předmětu plnění v požadované kvalitě a množství dle této kupní smlouvy.
3. Kupující je oprávněn odstoupit od této kupní smlouvy, jestliže nabyde právní moci rozhodnutí insolvenčního soudu, jímž se osvědčuje úpadek či hrozící úpadek prodávajícího ve smyslu zákona č. 182/2006 Sb., o úpadku a způsobech jeho řešení (insolvenční zákon), ve znění pozdějších předpisů.

**X.**

**Řešení sporů**

1. Veškeré spory mezi smluvními stranami budou řešeny nejprve smírně.
2. Nebude-li smírného řešení dosaženo, budou spory řešeny v soudním řízení.

**XI.**

**Odpovědnost za škodu**

Prodávající odpovídá za škodu způsobenou vadným plněním této kupní smlouvy v rozsahu stanoveném českým právním řádem, zejména pak občanským zákoníkem.

**XII.**

**Závěrečná ustanovení**

1. Tato kupní smlouva se primárně řídí jejími ustanoveními a není-li ujednáno speciálně v této smlouvě, pak ustanoveními rámcové dohody. Není-li v této smlouvě nebo rámcové dohodě ujednáno speciálně, pak se sekundárně smluvní vztah řídí právním řádem České republiky, zejména příslušnými ustanoveními občanského zákoníku.
2. Smluvní strany uzavírají tuto kupní smlouvu v souladu se zákonem č. 110/2019 Sb., o zpracování osobních údajů, a podle Nařízení Evropského parlamentu a Rady (EU) 2016/679 ze dne 27. dubna 2016 o ochraně fyzických osob v souvislosti se zpracováním osobních údajů a o volném pohybu těchto údajů a o zrušení směrnice 95/46/ES (obecné nařízení o ochraně osobních údajů).
3. Tato kupní smlouva nabývá platnosti dnem uzavření a účinnosti dnem uveřejnění v registru smluv.
4. Tato kupní smlouva může být měněna nebo doplňována jen písemnými, očíslovanými dodatky odsouhlasenými oběma smluvními stranami, které se stanou nedílnou součástí této kupní smlouvy.
5. Tato kupní smlouva je vyhotovena v elektronické podobě. Obě smluvní strany prohlašují, že tato kupní smlouva nebyla uzavřena v tísní, ani za jednostranně nevýhodných podmínek a na důkaz toho připojují své elektronické podpisy.
6. Nedílnou součástí této kupní smlouvy je Příloha č. 1 - předmět plnění.

Prodávající :



Kupující:

Bc. Ivo Hořín  
Zástupce vedoucího  
odboru správy majetku



## Příloha č. 1 - Předmět plnění

| rozměr pneu            | cena za 1 ks v Kč bez DPH | počet ks | cena v Kč bez DPH | cena v Kč s DPH | název výrobku                                                                |
|------------------------|---------------------------|----------|-------------------|-----------------|------------------------------------------------------------------------------|
| 185/60 R15 84T Zima    |                           | 100      |                   |                 | pneu 185/60/15 84T DUNLOP SP WINTER RESPONSE 2                               |
| 195/65 R15 91H Zima    |                           | 50       |                   |                 | pneu 195/65/15 91H DUNLOP WINTER SPORT 5                                     |
| 195/70 R15C 104R Zima  |                           | 20       |                   |                 | pneu 195/70/15C 104/102R BARUM SNOVANIS 3                                    |
| 205/50 R17 93V Zima    |                           | 12       |                   |                 | pneu 205/50/17 93V NEXEN WINGUARD SPORT 2 (WU7) XL                           |
| 205/55 R16 91V Letní   |                           | 200      |                   |                 | pneu 205/55/16 91V DUNLOP SP SPORT BLURESPPONSE                              |
| 205/55 R16 91V Zima    |                           | 100      |                   |                 | pneu 205/55/16 91V ROTALLA S130                                              |
| 205/60 R16 92V Letní   |                           | 20       |                   |                 | pneu 205/60/16 92V GOODYEAR EFFICIENTGRIP PERFORMANCE                        |
| 205/60 R16 92 H Zima   |                           | 20       |                   |                 | pneu 205/60/16 92H SAVA ESKIMO HP 2                                          |
| 225/65 R17 102 H Zima  |                           | 12       |                   |                 | pneu 225/65/17 102H NEXEN WINGUARD SPORT 2 SUV                               |
| 235/40 R19 96 V Zima   |                           | 20       |                   |                 | pneu 235/40/19 96V NOKIAN TYRES SNOWPROOF 1 XL                               |
| 235/50 R18 101 Y Léto  |                           | 4        |                   |                 | pneu 235/50/18 101Y SAVA INTENSA UHP 2 XL FP                                 |
| 235/55 R17 99 H Zima   |                           | 4        |                   |                 | pneu 235/55/17 99V DUNLOP WINTER SPORT 5                                     |
| 235/55 R18 104Y Letní  |                           | 50       |                   |                 | pneu 235/55/18 104Y GOODYEAR EAGLE F1 ASYMMETRIC 3 FP, AO XL                 |
| 195/60 R16 89H Zima    |                           | 4        |                   |                 | pneu 195/60/16 89H KLEBER KRISALP HP3                                        |
| 235/55 R19 105V Zima   |                           | 4        |                   |                 | pneu 235/55/19 105V NOKIAN TYRES SNOWPROOF 2 SUV XL                          |
| 265/60 R18 109H Zima   |                           | 4        |                   |                 | (Toyota land Cruiser) pneu 265/60/18 114H HANKOOK W330A Winter i*cept evo3 X |
| 215/50 R17 95V Zima    |                           | 8        |                   |                 | pneu 215/50/17 95V FULDA KRISTALL CONTROL HP 2 FP XL                         |
| 255/70 R16 111 T Léto  |                           | 8        |                   |                 | pneu 255/70/16 111T ROTALLA AT08 XL                                          |
| 215/65 R15C 104 T Léto |                           | 10       |                   |                 | pneu 215/65/15C 104/102T NEXEN ROADIAN CT8                                   |
| 225/45 R19 92V Léto    |                           | 2        |                   |                 | pneu 225/45/19 96Y NOKIAN TYRES POWERPROOF 1 XL Rim guard                    |
|                        |                           | 652      | 1 312 518,00      | 1 588 146,78    |                                                                              |