

2024/0403/DIN



EVROPSKÁ UNIE  
Evropský fond pro regionální rozvoj  
Integrovaný regionální operační program



MINISTERSTVO  
PRO MÍSTNÍ  
ROZVOJ ČR

## DODATEK Č.1 Smlouvy o dílo

Ze dne 17.5.2024 uzavřená dle ust. § 2586 a násl. zák. č. 89/2012 Sb., občanský zákoník, na provedení díla, a to

### „Modernizace odborných učeben základních škol v Uherském Hradišti – ZŠ Větrná (stavební práce)“

**Objednatel:** Město Uherské Hradiště  
Masarykovo náměstí 19, 686 01 Uherské Hradiště  
**zastoupené:** Ing. Stanislavem Blahou - starostou města

**IČ:** 00291471  
**DIČ:** CZ00291471  
**bankovní spojení:** Česká spořitelna a.s., Uherské Hradiště  
**č. účtu:** 27-1543078319/0800

ve věcech technických je oprávněn jednat:  
Ing. Zdeněk Bača odbor investic, tel. 572 525 271  
mobil: 728 932 089, e-mail: [zdenek.baca@mesto-uh.cz](mailto:zdenek.baca@mesto-uh.cz)

(dále jen objednatel)

a

**Zhotovitel:** STAVBY VANTO s.r.o.  
Sídlo: nám.Svobody 362, 686 04 Kunovice

zapsán v obchodním rejstříku či jiném veřejném rejstříku Krajský obchodní soud v Brně, oddíl C, vložka 57602

**zastoupen:** Mgr. Ondřej Pavka, jednatel  
**IČ:** 28269314  
**DIČ:** CZ28269314  
**bankovní spojení:** Československá obchodní banka, a.s.  
**č. účtu:** 219371754/0300,

**ID datové schránky:** hd74bmk  
ve věcech technických je oprávněn jednat:  
Mgr. Ondřej Pavka  
mobil: 777 959 820, e-mail: [opavka@vanto.cz](mailto:opavka@vanto.cz)

(dále jen zhotovitel)

#### Článek I. Prohlášení stran

- 1.1. Smluvní strany prohlašují, že spolu dne 17.5.2024 uzavřely smlouvu o dílo, jejímž předmětem je provedení díla „**Modernizace odborných učeben základních škol v Uherském Hradišti – ZŠ Větrná (stavební práce)**“ (dále jen „dílo“).
- 1.2. Tímto dodatkem č. 1 se po vzájemné dohodě smluvních stran mění Smlouva o dílo tak, aby vyhovovala současným potřebám a záměrům smluvních stran.

B

**Článek II.  
Předmět dodatku**

2.1. Předmětem tohoto dodatku je změna v článku IV. Cena díla - v důsledku změny rozsahu prací v projektové dokumentaci nepředpokládaných, které nebylo možno při zadání veřejné zakázky a uzavírání Smlouvy o dílo objektivně předvídat a jsou nezbytné k řádnému dokončení díla. Rozsah předmětu plnění dle Smlouvy o dílo je tak měněn v důsledku zjištění, jež se projevila v průběhu realizace díla. Jedná se o změnu technologie odstranění stávající podlahoviny, o navýšení vyrovnávací vrstvy pod novou podlahovinu, o opravu omítek stropů a změny v elektroinstalaci. Tyto změna rozsahu předmětu plnění jsou blíže specifikovány ve změnovém listu č. 1 a položkovém rozpočtu, který je přílohou tohoto dodatku a byl předem odsouhlasen oběma Smluvními stranami.

2.2. Mění se článek č. IV. „Cena díla“, odstavec 1. Smlouvy o dílo, a to následovně:

Původní cena díla:		
Cena díla bez DPH	2 740 872,03	Kč
Výše DPH	575 583,13	Kč
Celková cena včetně DPH	3 316 455,16	Kč

Cena víceprací a méněprací bez DPH	287 198,66	Kč
DPH	60 311,72	Kč
Celkem vč. DPH	347 510,38	Kč

<b>Nová cena díla:</b>		
<b>Cena díla bez DPH</b>	<b>3 028 070,69</b>	<b>Kč</b>
<b>Výše DPH</b>	<b>635 894,85</b>	<b>Kč</b>
<b>Celková cena včetně DPH</b>	<b>3 663 965,54</b>	<b>Kč</b>

**Článek III.  
Závěrečná ustanovení**

- 1.1 Tento dodatek byl sepsán ve čtyřech vyhotoveních s platností originálu, přičemž každá ze smluvních stran obdrží dvě vyhotovení.
- 1.2 Smluvní strany prohlašují, že tento dodatek byl sjednán na základě jejich pravé a svobodné vůle, že si jeho obsah přečetly a bezvýhradně s ním souhlasí, což stvrzují svými vlastnoručními podpisy.
- 1.3 Doložka podle § 41 zákona o obcích: Uzavření tohoto dodatku bylo schváleno usnesením Rady města Uherské Hradiště č. 531/39/RM/2024 dne 6.5.2024.
- 1.4 Tento dodatek nabývá platnosti dnem podpisu a účinnosti dnem zveřejnění v informačním systému veřejné správy - Registru smluv. Zveřejnění zajistí objednatel.
- 1.5 Nedílnou součástí tohoto dodatku tvoří:  
Příloha č. 1 – změnový list vč. položkového rozpočtu

V Uherském Hradišti dne 25-07-2024

Za Objednatele

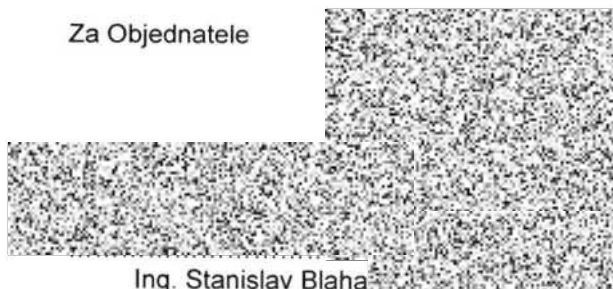

Ing. Stanislav Blaha  
starosta města

V Uherském Hradišti dne 25.7.2024

Za Zhotovitele

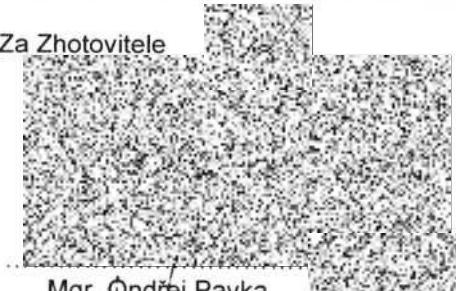

Mgr. Ondřej Pavka  
jednatel



## „Modernizace odborných učeben základních škol v Uherském Hradišti – ZŠ Větrná (stavební práce)“

### Změnový list k dodatku č.1

#### Rozpočet č. 10 dveře

- Změna počtu vnitřních dveří dle skutečnosti

#### Rozpočet č. 11 obklad sloupu

- Doplnění výměny keramického obkladu na sloupu v místnosti Laboratoř chemie

#### Rozpočet č. 12 ELE

Změna elektroinstalace, dopřesnění délky kabeláže, zrušení parapetního žlabu, vypínače

#### Rozpočet č. 13 MNP

- Méněpráce, provedení užšího parapetu dle požadavku investora

#### Rozpočet č. 8 Strop

Oprava omítek v místnostech bez podhledu

#### Rozpočet č. 9 Podlaha

- Broušení a nivelace nerovných podlahových betonů ve větším rozsahu, než předpokládal projekt

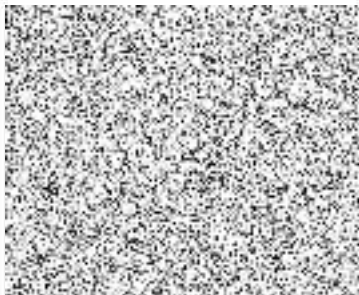

2 AČTOVITEL :

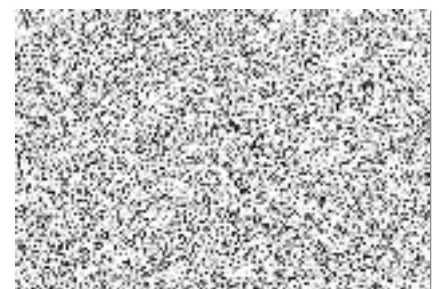

## Položkový rozpočet stavby

Stavba: **01 -0364 Modernizace odborných učeben základních škol v Uherském Hradci**  
**1000322/1 Modernizace odborných učeben základních škol v Uherském Hradišti – ZŠ Větrná**

Objednatel: Město Uherské Hradiště IČ: 00291471  
 Masarykovo náměstí 19 DIČ: CZ00291471  
 68601 Uherské Hradiště

Zhotovitel: STAVBY VANTO, s.r.o. IČ: 28269314  
 náměstí Svobody 362 DIČ: CZ28269314  
 68604 Kunovice

Vypracoval:

Rozpis ceny	Dodávka	Montáž	Celkem
HSV	44 368,70	243 628,46	287 997,16
PSV	-14 318,58	-8 037,60	-22 356,18
MON	0,00	21 557,68	21 557,68
VN	0,00	0,00	0,00
ON	0,00	0,00	0,00
<b>Celkem</b>	<b>30 050,12</b>	<b>257 148,54</b>	<b>287 198,66</b>

Rekapitulace daní

Základ pro sníženou DPH	12 %	0,00 CZK
Snížená DPH	12 %	0,00 CZK
Základ pro základní DPH	21 %	287 198,66 CZK
Základní DPH	21 %	60 311,72 CZK
Zaokrouhlení		0,00 CZK

**Cena celkem s DPH 347 510,38 CZK**

V

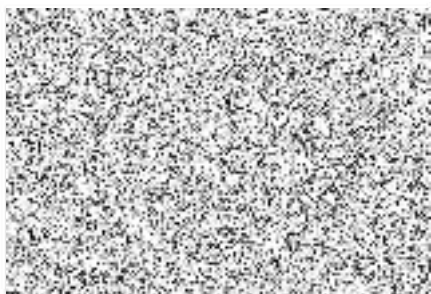

dne

**25.07.2024**

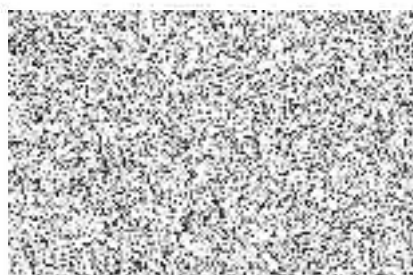

## Rekapitulace dílčích částí

Číslo	Název	Základ pro sníženou DPH	Základ pro základní DPH	DPH celkem	Cena celkem	%
1000322/1	Modernizace odborných učeben základních škol v Uherském Hradišti – ZŠ Větrná	0,00	287 198,66	60 311,72	347 510,38	100,00
10	dveře	0,00	-22 356,18	-4 694,80	-27 050,98	-7,78
11	obklad sloupu	0,00	7 589,65	1 593,83	9 183,48	2,64
12	ELE	0,00	21 557,68	4 527,11	26 084,79	7,51
13	MNP	0,00	-19 933,31	-4 186,00	-24 119,31	-6,94
8	Strop	0,00	54 719,17	11 491,03	66 210,20	19,05
9	Podlaha	0,00	245 621,65	51 580,55	297 202,20	85,52
Celkem za stavbu		0,00	287 198,66	60 311,72	347 510,38	100,00

## Rekapitulace dílů

Číslo	Název	Typ dílu	Dodávka	Montáž	Celkem	%
6	Úpravy povrchu, podlahy	HSV	3 359,30	14 870,61	18 229,91	6,35
61	Úpravy povrchů vnitřní	HSV	5 707,99	30 781,27	36 489,26	12,71
63	Podlahy a podlahové konstrukce	HSV	-15 630,12	-4 303,19	-19 933,31	-6,94
96	Bourání konstrukcí	HSV	50 931,53	182 524,15	233 455,68	81,29
99	Staveništní přesun hmot	HSV	0,00	7 145,86	7 145,86	2,49
766	Konstrukce truhlářské	PSV	-14 318,58	-8 037,60	-22 356,18	-7,78
M21	Elektromontáže	MON	0,00	21 557,68	21 557,68	7,51
D96	Přesuny suti a vybouraných hmot	PSU	0,00	12 609,76	12 609,76	4,39
Cena celkem			30 050,12	257 148,54	287 198,66	100,00

## Položkový rozpočet

<b>S:</b> 01 -0364	Modernizace odborných učeben základních škol v Uherském Hradišti – ZŠ Větrná (stavební pr
<b>R:</b> 1000322/1	Modernizace odborných učeben základních škol v Uherském Hradišti – ZŠ Větrná (stavební pr
<b>C:</b> 10	dveře

#	Číslo položky	Název položky	MJ	Množství	Cena / MJ	Celkem	Dodávka	Dodávka celk.	Montáž	Montáž celk.
<b>Díl 766</b>						<b>-22 356,18</b>		<b>-14 318,58</b>		<b>-8 037,60</b>
<b>Konstrukce truhlářské</b>										
1	54914621R	kování interiérové kliky se štíty pro klíč; povrch - kliky chromované; povrch - štíty leštěná nerez	kus	-3,00000	947,32	-2 841,96	742,82	-2 228,46	204,50	-613,50
	-3			-3,00000						
	cena sod :									
2	611601203R	Dveře vnitřní jednostranně otevíravé; funkce: klasické; šířka = 800 mm; výška = 1970 mm; počet křidel: 1; materiál rámu křídla: MDF; materiál výplně: voština; materiál pláště: MDF; povrchová úprava: CPL; struktura povrchu: oboustranně hladká; míra	kus	-3,00000	5 139,51	-15 418,53	4 030,04	-12 090,12	1 109,47	-3 328,41
	<i>vesklení: plně křídlo; barva: dekor dle vzorníku</i>									
	0:									
	-3			-3,00000						
	cena sod :									
3	766661112R00	Montáž dveřních křidel kompletizovaných otevíravých , , do ocelové nebo fošnové zárubně, jednokřídlových, šířky do 800 mm	kus	-3,00000	617,00	-1 851,00	0,00	0,00	617,00	-1 851,00
	-3			-3,00000						
	cena sod :									
4	766670021R00	Doplňky ke dveřním křídům - montáž	kus	-3,00000	358,91	-1 076,73	0,00	0,00	358,91	-1 076,73
	-3			-3,00000						
	cena sod :									
5	998766101R00	Přesun hmot pro truhlářské konstr., výšky do 6 m	t	-0,03300	847,30	-27,96	0,00	0,00	847,30	-27,96
	<i>50 m vodorovně</i>									
6	R_3141042	Dveřní vložka FAB	ks	-3,00000	380,00	-1 140,00	0,00	0,00	380,00	-1 140,00
	-3			-3,00000						
	cena sod :									



### Položkový rozpočet

<b>S:</b>	01 -0364	Modernizace odborných učeben základních škol v Uherském Hradišti – ZŠ Větrná (stavební pr
<b>R:</b>	1000322/1	Modernizace odborných učeben základních škol v Uherském Hradišti – ZŠ Větrná (stavební pr
<b>C:</b>	11	obklad sloupu

#	Číslo položky	Název položky	MJ	Množství	Cena / MJ	Celkem	Dodávka	Dodávka celk.	Montáž	Montáž celk.
7	998781101R00~1.	Přesun hmot pro obklady keramické v objektech výšky do 6 m	t	0,05919	585,01	34,63	0,00	0,00	585,01	34,63

Hmotnosti z položek s pořadovými čísly :

1, 2, 3, 4, 5 :

Součet : 0,05919

0,05919

Díl	D96	Přesuny suti a vybouraných hmot				37,09		0,00		37,09
8	979011211R00~1	Svislá doprava suti a vybouraných hmot nošením za prvé podlaží nad základním podlažím	t	0,01000	723,98	7,24	0,00	0,00	723,98	7,24
9	979081111R00	Odvoz suti a vybour. hmot na skládku do 1 km	t	0,01000	238,77	2,39	0,00	0,00	238,77	2,39
<i>Včetně naložení na dopravní prostředek a složení na skládku, bez poplatku za skládku.</i>										
10	979081121R00~1	Odvoz suti a vybouraných hmot na skládku příplatek za každý další 1 km	t	0,10000	2,40	0,24	0,00	0,00	2,40	0,24
11	979082111R00~1	Vnitrostaveništní doprava suti a vybouraných hmot do 10 m	t	0,01000	315,52	3,16	0,00	0,00	315,52	3,16
12	979082121R00~1	Vnitrostaveništní doprava suti a vybouraných hmot příplatek k ceně za každých dalších 5 m	t	0,10000	4,73	0,47	0,00	0,00	4,73	0,47
13	979990107R00	Poplatek za uložení suti - směs betonu, cihel, dřeva, skupina odpadu 170904	t	0,01000	2 358,65	23,59	0,00	0,00	2 358,65	23,59

### Položkový rozpočet

<b>S:</b> 01 -0364	Modernizace odborných učeben základních škol v Uherském Hradišti – ZŠ Větrná (stavební pr
<b>R:</b> 1000322/1	Modernizace odborných učeben základních škol v Uherském Hradišti – ZŠ Větrná (stavební pr
<b>C:</b> 12	ELE

#	Číslo položky	Název položky	MJ	Množství	Cena / MJ	Celkem	Dodávka	Dodávka celk.	Montáž	Montáž celk.
<b>Díl</b>	<b>M21</b>	<b>Elektromontáže</b>				<b>21 557,68</b>		<b>0,00</b>		<b>21 557,68</b>
1	1a	Elektro viz samostatný rozpočet	soubor	1,00000	21 557,68	21 557,68	0,00	0,00	21 557,68	21 557,68

Název	Mj	Počet	Materiál	Materiál celkem	Montáž	Montáž celkem	Cena celkem
<b>Elektromontáže - společné prostory</b>							
<i>KABEL SILOVÝ, IZOLACE PVC BEZ VODIČE PE</i>							
CYKY-O 3x1.5 mm <sup>2</sup> , pevně	m	0,00	18,74	0,00	18,10	0,00	0,00
<i>KABEL SILOVÝ, IZOLACE PVC S VODIČEM PE</i>							
CYKY-J 3x1.5 mm <sup>2</sup> , pevně	m	100,00	18,60	1 860,00	19,91	1 991,00	3 851,00
CYKY-J 5x1.5 mm <sup>2</sup> , pevně	m	0,00	25,00	0,00	19,91	0,00	0,00
CYKY-J 5x2.5 mm <sup>2</sup> , pevně	m	15,00	42,10	631,50	19,91	298,65	930,15
CYKY-J 5x6 mm <sup>2</sup> , pevně	m	30,00	95,00	2 850,00	21,07	632,10	3 482,10
<i>KABEL STÍNĚNÝ</i>							
JYTY-O 5x1 mm , pevně	m	-20,00	17,60	-352,00	18,10	-362,00	-714,00
<i>ŠŤŮRA PVC (CYSY)</i>							
H05VV-F-G 3x1.5 mm <sup>2</sup> , pevně	m	-12,00	16,50	-198,00	18,10	-217,20	-415,20
H05VV-F-G 3x2.5 mm <sup>2</sup> , pevně	m	-2,00	26,30	-52,60	18,10	-36,20	-88,80
<i>MONTÁŽ ROZVODNIC</i>							
Do 50 kg	ks	0,00	0,00	0,00	1 100,00	0,00	0,00
<i>VODIČ PRO POSPOJOVÁNÍ</i>							
<i>VODIČ JEDNOŽILOVÝ (CY)</i>							
H07V-U 6 mm <sup>2</sup> , pevně	m	90,00	16,00	1 440,00	19,91	1 791,90	3 231,90
H07V-U 16 mm <sup>2</sup> , pevně	m	90,00	72,50	6 525,00	33,00	2 970,00	9 495,00
<i>SVORKA UZEMŇOVACÍ</i>							
ZSA16 na potrubí	ks	6,00	12,00	72,00	52,83	316,98	388,98
<i>UKONČENÍ KABELŮ SMRŠŤOVACÍ</i>							
<i>ZÁKLOPKOU</i>							
5x6 mm <sup>2</sup>	ks	0,00	0,00	0,00	76,56	0,00	0,00
<i>UKONČENÍ VODIČŮ NA SVORKOVNICI</i>							
Do 2,5 mm <sup>2</sup>	ks	0,00	0,00	0,00	14,81	0,00	0,00
Do 6 mm <sup>2</sup>	ks	18,00	0,00	0,00	14,81	266,58	266,58
Do 16 mm <sup>2</sup>	ks	4,00	0,00	0,00	19,00	76,00	76,00
<i>KABELOVÝ ŽLAB MERKUR VČ. DÍLŮ A PŘÍSLUŠENSTVÍ, ŽÁROVÝ ZINEK</i>							
50/50	m	0,00	176,00	0,00	62,67	0,00	0,00
<i>OCELOVÁ KONSTRUKCE, KOTEVNÍ A SPOJOVACÍ MATERIÁL</i>							
všeobecně	kg	0,00	42,00	0,00	47,00	0,00	0,00
<i>PARAPETNÍ KANÁL - 90x55 vč. KRYTU b. bílá</i>							
PK 90X55 PARAPETNÍ KANÁL	m	-3,00	324,20	-972,60	186,00	-558,00	-1 530,60

KRYT PK 90X55 D KONCOVÝ	ks	-2,00	54,60	-109,20	28,00	-56,00	-165,20
KRYT PK 90X55 D SPOJOVACÍ DÍL	ks	-3,00	118,80	-356,40	28,10	-84,30	-440,70
PPK 70 PŘÍČKA	m	-3,00	32,50	-97,50	24,60	-73,80	-171,30
<i>PVC INSTALAČNÍ KANÁLY</i>							
WDK60130 Kanál vkladací plastový 90/55, bílý, délka 2m, (od rozvaděče)	m	0,00	238,00	0,00	160,00	0,00	0,00
<i>TRUBKA OHEBNÁ STŘEDNÍ MECHANICKÁ ODOLNOST</i>							
1216 d 16 mm, pevně	m	0,00	5,00	0,00	23,20	0,00	0,00
1220 d 20 mm, pevně	m	0,00	6,90	0,00	25,30	0,00	0,00
1225 d 25 mm, pevně	m	0,00	6,90	0,00	25,30	0,00	0,00
1232 d 32 mm, pevně	m	0,00	13,20	0,00	35,87	0,00	0,00
1250 d 50 mm, pevně	m	0,00	53,00	0,00	50,60	0,00	0,00
<i>ELEKTROINSTALAČNÍ KRABICE - POD OMÍTKU</i>							
KU 68-1903 KRABICE ODBOČNÁ	ks	0,00	44,80	0,00	87,60	0,00	0,00
<i>KRABICE ODBOČNÁ POD OMÍTKU BEZ SVORKOVNICE</i>							
KOM97 103x50	ks	0,00	34,00	0,00	83,33	0,00	0,00
KO125E 150x150x77	ks	2,00	104,00	208,00	101,20	202,40	410,40
<i>KRABICOVÁ ROZVODKA, IP 65</i>							
A060 110x110x67mm	ks	-15,00	130,00	-1 950,00	40,07	-601,05	-2 551,05
<i>ELEKTROINSTALAČNÍ KRABICE - V UZAVŘENÉM PROVEDENÍ PLASTOVÉ</i>							
8102 KRABICE	ks	-2,00	120,10	-240,20	94,00	-188,00	-428,20
<i>SPÍNAČE - KOMPLETNÍ</i>							
Jednopolový vypínač	ks	3,00	111,00	333,00	62,45	187,35	520,35
Sériový přepínač	ks	2,00	177,00	354,00	67,11	134,22	488,22
Žaluziový ovladač (ovl. žaluzii)	ks	0,00	199,00	0,00	71,87	0,00	0,00
<i>TLAČÍTKO NOUZOVÉHO VYPNUTÍ</i>							
tlačítko, vč. montážní krabice s ochrannou proti zneužití	ks	2,00	630,00	1 260,00	160,00	320,00	1 580,00
<i>VYPÍNAČ, PROFIL 45</i>							
Spínač; d. Profil 45; b. bílá	ks	-1,00	91,00	-91,00	65,00	-65,00	-156,00
<i>ZÁSUVKA NN</i>							
Zásuvka 1P+N+PE pod omítku 16A, b. bílá, s popis. polem	ks	0,00	120,00	0,00	65,30	0,00	0,00
Zásuvka dvojitá 1P+N+PE pod omítku 16A, b. bílá, s popis. polem	ks	0,00	165,00	0,00	65,30	0,00	0,00
<i>ZÁSUVKOVÁ HNIZDA DLE SPECIFIKACE NA VÝKRESE, VČ. VICENASOBNÝCH RÁMEČKŮ</i>							
Zásuvka 1P+N+PE pod omítku 16A, b. bílá, s popis. polem	ks	9,00	135,00	1 215,00	65,30	587,70	1 802,70
Zásuvka jednonásobná (bezšroubové svorky), s ochranným kolíkem, s clonkami, s ochranou před přepětím; b. bílá, s popis polem	ks	3,00	1 111,00	3 333,00	62,45	187,35	3 520,35
<i>DO PARAPETNÍCH KANÁLŮ, PŘÍMÁ MONTÁŽ</i>							

**ZÁSUVKA NN, PROFIL 45**

Zásuvka 45x45, s ochranným kolíkem; d. Profil 45; b. bílá ks -9,00 84,00 -756,00 65,00 -585,00 -1 341,00

Zásuvka 45x45 s ochranným kolíkem, s clonkami, s ochranou před přepětím, s optickou signalizací poruchy; d. Profil 45; b. bílá ks -3,00 1 031,00 -3 093,00 65,00 -195,00 -3 288,00

**ZÁSUVKA NN, IP 54 (PLAST)**

Zásuvka jednonásobná, s ochranným kolíkem, s víčkem, s popisovým polem, pro průběžnou montáž; b. šedá ks 0,00 155,00 0,00 85,20 0,00 0,00

**JISTIČ 3-PÓLOVÝ CHARAKT. "B" - doplnění do R-3B, vč. úpravy krytů**

32B-3 -32A ks 0,00 1 108,00 0,00 145,97 0,00 0,00

0,00

**SVÍTIDLA vč. zdrojů**

C - LED panel, hliníkový rámeček, mikroprizmatický kryt, čtverec 600x600, 1xLED 49W, 5700Lm, Ra80,4700Lm ks 0,00 2 683,00 0,00 250,00 0,00 0,00

C - doplnění panelu o vestavný rámeček ks 0,00 576,00 0,00 250,00 0,00 0,00

D - závěsné LED liniové svítidlo, ASYMETRICKÁ OPTIKA, 1500mm, 1xLED 23W, 3300Lm, Ra80,400K mikroprizmatický kryt, 23W, 3200lm, Ra80, 4000K, IP40, vč sady pro zacěšení ks 0,00 2 463,00 0,00 250,00 0,00 0,00

E - Přisazené LED svítidlo, opálový kryt, 1xLED 22W, 3300Lm, Ra80, 4000K ks 0,00 1 610,00 0,00 210,00 0,00 0,00

F - Přisazené LED svítidlo, opálový kryt, 1xLED 47W, 6900Lm, Ra80, 4000K ks 0,00 1 875,00 0,00 210,00 0,00 0,00

G - Přisazené čtvercové LED svítidlo, mikroprizmatický kryt, 1xLED 36W, 4800Lm, Ra80, 4000K ks 0,00 2 683,00 0,00 250,00 0,00 0,00

0,00

**HODINOVÉ ZUCTOVACÍ SAZBY**

Uprava stavajících zařízení hod 0,00 0,00 0,00 300,00 0,00 0,00

Napojení na stavající zařízení (doplnění 2ks jističů 32A/3/B) hod 0,00 550,00 0,00 300,00 0,00 0,00

Zkušební provoz hod 0,00 0,00 0,00 300,00 0,00 0,00

Zabezpečení pracoviště hod 0,00 0,00 0,00 300,00 0,00 0,00

Práce mimo specifikaci hod 0,00 0,00 0,00 300,00 0,00 0,00

Demontáže hod 0,00 0,00 0,00 300,00 0,00 0,00

**SPOLUPRACE S DODAVATELEM PŘI**

zapojování a zkouškách hod 0,00 0,00 0,00 300,00 0,00 0,00

**KOORDINACE POSTUPU PRÁCE**

S ostatními profesemi hod 0,00 0,00 0,00 300,00 0,00 0,00

**PROVEDENÍ REVIZNÍCH ZKOUSEK****DLE CSN 331500**

Dokumentace skutečného provedení hod 0,00 0,00 0,00 300,00 0,00 0,00

Revizní technik hod 0,00 0,00 0,00 300,00 0,00 0,00

Spolupráce s reviz. technikem hod 0,00 0,00 0,00 300,00 0,00 0,00

**STAVEBNÍ VÝPOMOCI**

VYŘEZÁNÍ DRÁŽKY V PODLAZE  
PRO PŘÍVODY K LAVICÍM V UČEBNÁCH

160x60 mm - viz dod. stavby m 0,00 240,00 0,00 0,00 0,00 0,00

VYSEKANI KAPES VE ZDIVU

PRO KRABICE

100x100x50 mm ks 0,00 50,00 0,00 0,00 0,00 0,00

150x150x100 mm ks 2,00 98,00 196,00 0,00 0,00 196,00

VYSEKANI RYH VE

ZDECH - HLOUBKA 30mm

Sire 30 mm m 30,00 59,00 1 770,00 0,00 0,00 1 770,00

Sire 70 mm m 10,00 75,50 755,00 0,00 0,00 755,00

ZHOTOVENÍ PROSTUPŮ

přes zdi tl 30cm ks 0,00 300,00 0,00 0,00 0,00 0,00

HRUBA VYPLN RYH MALTOU

Jakekoliv sire m2 0,00 145,00 0,00 0,00 0,00 0,00

ODVOZ STAVEBNÍ SUTĚ (naložení, odvoz, poplatek za skládku)

Do vzdálenosti dle skládky zhotovitele m3 1,00 103,00 103,00 0,00 0,00 103,00

0,00

suma 14 637,00 6 940,68 21 577,68

**Elektromontáže - společné prostory - celkem 14 637,00 6 940,68 21 577,68**

### Položkový rozpočet

<b>S:</b> 01 -0364	Modernizace odborných učeben základních škol v Uherském Hradišti – ZŠ Větrná (stavební pr
<b>R:</b> 1000322/1	Modernizace odborných učeben základních škol v Uherském Hradišti – ZŠ Větrná (stavební pr
<b>C:</b> 13	MNP

#	Číslo položky	Název položky	MJ	Množství	Cena / MJ	Celkem	Dodávka	Dodávka celk.	Montáž	Montáž celk.
<b>Díl 63</b>	<b>Podlahy a podlahové konstrukce</b>					<b>-19 933,31</b>		<b>-15 630,12</b>		<b>-4 303,20</b>
1	60780017R.	parapet vnitřní SLEVA dohodou	m	-39,46800	505,05	-19 933,31	396,02	-15 630,12	109,03	-4 303,20

včetně perforace a plastové mřížky pro proudění vzduchu od ÚT : 35,88\*1,1 :

39,468

39,46800

-39,468\*2

-78,93600

### Položkový rozpočet

<b>S:</b> 01 -0364	Modernizace odborných učeben základních škol v Uherském Hradišti – ZŠ Větrná (stavební pr
<b>R:</b> 1000322/1	Modernizace odborných učeben základních škol v Uherském Hradišti – ZŠ Větrná (stavební pr
<b>C:</b> 8	Strop

#	Číslo položky	Název položky	MJ	Množství	Cena / MJ	Celkem	Dodávka	Dodávka celk.	Montáž	Montáž celk.
<b>Díl 6</b>	<b>Úpravy povrchu, podlahy</b>					<b>18 229,91</b>		<b>3 359,30</b>		<b>14 870,61</b>
1	601011199R00	Penetrace na stropch/podhledech velmi savých minerálních podkladů Cemix (lehké betony, staré omítky)	m2	44,01600	95,10	4 185,92	31,74	1 397,07	63,36	2 788,85
	50% : 88,032/2			44,01600						
	cena sod :									
2	941955002R00	Lešení lehké pracovní pomocné pomocné, o výšce lešeňové podlahy přes 1,2 do 1,9 m	m2	88,03200	155,36	13 676,65	22,29	1 962,23	133,07	11 714,42
	88,032			88,03200						
	cena sod :									
3	999281145R00.	Přesun hmot pro opravy a údržbu do v. 6 m, nošením	t	0,14657	2 506,23	367,34	0,00	0,00	2 506,23	367,34
	<i>oboru 801, 802, 811 a 812</i>									
	Hmotnosti z položek s pořadovými čísly :									
	1, 2 :									
	Součet : 0,14657			0,14657						
<b>Díl 61</b>	<b>Úpravy povrchů vnitřní</b>					<b>36 489,26</b>		<b>5 707,99</b>		<b>30 781,27</b>
4	611421431R00	Oprava váp.omítek stropů do 50% plochy - štukových	m2	88,03200	414,50	36 489,26	64,84	5 707,99	349,66	30 781,27

*Včetně pomocného pracovního lešení o výšce podlahy do 1900 mm a pro zatížení do 1.5 kPa.*

### Položkový rozpočet

<b>S:</b> 01 -0364	Modernizace odborných učeben základních škol v Uherském Hradišti – ZŠ Větrná (stavební pr
<b>R:</b> 1000322/1	Modernizace odborných učeben základních škol v Uherském Hradišti – ZŠ Větrná (stavební pr
<b>C:</b> 9	Podlaha

#	Číslo položky	Název položky	MJ	Množství	Cena / MJ	Celkem	Dodávka	Dodávka celk.	Montáž	Montáž celk.
---	---------------	---------------	----	----------	-----------	--------	---------	---------------	--------	--------------

<b>Díl 96</b>	<b>Bourání konstrukcí</b>					<b>225 903,12</b>		<b>47 099,86</b>		<b>178 803,27</b>
---------------	---------------------------	--	--	--	--	-------------------	--	------------------	--	-------------------

1	777531025R00.	Podlahy ze stěrky akrylátové tloušťka 5mm	m2	293,64000	408,32	119 899,08	160,40	47 099,86	247,92	72 799,23
		<i>včetně penetrace podkladu</i>								
		nadspotřeba 1*5mm : 293,64		293,64000						
		cena sod :								
2	965048515R00	Broušení betonových povrchů do tl. 5 mm	m2	293,64000	361,00	106 004,04	0,00	0,00	361,00	106 004,04
		293,64		293,64000						
		cena RTS 24/l :								

<b>Díl 99</b>	<b>Staveništní přesun hmot</b>					<b>7 145,86</b>		<b>0,00</b>		<b>7 145,86</b>
---------------	--------------------------------	--	--	--	--	-----------------	--	-------------	--	-----------------

3	999281145R00.	Přesun hmot pro opravy a údržbu do v. 6 m, nošením	t	2,85124	2 506,23	7 145,86	0,00	0,00	2 506,23	7 145,86
		<i>oboru 801, 803, 811 a 812</i>								
		Hmotnosti z položek s pořadovými čísly :								
		1 :								
		Součet : 2,85124		2,85124						

<b>Díl D96</b>	<b>Přesuny suti a vybouraných hmot</b>					<b>12 572,67</b>		<b>0,00</b>		<b>12 572,67</b>
----------------	--	--	--	--	--	------------------	--	-------------	--	------------------

4	979011211R00~1.	Svislá doprava suti a vybouraných hmot nošením za prvé podlaží nad základním podlažím	t	3,69986	723,98	2 678,62	0,00	0,00	723,98	2 678,62
		Demontážní hmotnosti z položek s pořadovými čísly :								
		2 :								
		Součet : 3,69986		3,69986						
5	979082111R00~1.	Vnitrostaveništní doprava suti a vybouraných hmot do 10 m	t	3,69986	315,52	1 167,38	0,00	0,00	315,52	1 167,38
		Demontážní hmotnosti z položek s pořadovými čísly :								
		2 :								
		Součet : 3,69986		3,69986						

### Položkový rozpočet

<b>S:</b> 01 -0364	Modernizace odborných učeben základních škol v Uherském Hradišti – ZŠ Větrná (stavební pr
<b>R:</b> 1000322/1	Modernizace odborných učeben základních škol v Uherském Hradišti – ZŠ Větrná (stavební pr
<b>C:</b> 9	Podlaha

#	Číslo položky	Název položky	MJ	Množství	Cena / MJ	Celkem	Dodávka	Dodávka celk.	Montáž	Montáž celk.
6	979990107R00.	Poplatek za uložení suti - směs betonu, cihel, dřeva, skupina odpadu 170904	t	3,69986	2 358,65	8 726,67	0,00	0,00	2 358,65	8 726,67

Demontážní hmotnosti z položek s pořadovými čísly :

2 :

Součet : 3,69986

3,69986