



Naše č. j.: UT-18291/2024

Naše sp. zn.: UT-18018/2024/02

Smlouvy uzavřené mimo zadávací řízení (VZMR), smlouvy různé / S / 5

## KUPNÍ SMLOUVA

**Česká republika – Správa uprchlíckých zařízení Ministerstva vnitra**  
organizační složka státu, se sídlem Lhotecká 559/7, 143 01 Praha 12,  
poštovní schránka P. O. BOX 110, 143 00 Praha 4, IČ: 604 98 021,  
bankovní spojení: ČNB Praha, č. ú.: 52626881/0710,  
[redacted] ID DS: 7ruiypv,  
zastoupena: Mgr. et Mgr. Pavel Bacík, ředitel  
(dále jen „**kupující**“)

a

### **Jan Koška**

zapsán u Živnostenského úřadu – Magistrát města Děčín dne 20.09.1995. Č.j. 994/95/01/Ž/Ch  
se sídlem Lovosická 1350/20, 405 02 Děčín 6,  
IČ: 64005631, DIČ: [redacted]  
bankovní spojení: Československá obchodní banka a.s., č. ú.: [redacted]  
zastoupena: Jan Koška – majitel firmy  
(dále jen „**prodávající**“)

(společně jako „**smluvní strany**“)

*uzavírají na základě veřejné zakázky malého rozsahu dle ust. § 27 a § 31  
zákona č. 134/2016 Sb., o zadávání veřejných zakázek, ve znění pozdějších předpisů, s názvem  
„Nákup elektrospotřebičů pro SUZ MV, CPIC a OAMP“ vedené pod sp. zn. UT-17081/2024  
(systémové číslo NEN: N006/24/V00016515) a v souladu s ustanovením § 2079 a násl.  
zákona č. 89/2012 Sb., občanský zákoník, ve znění pozdějších předpisů  
(dále jen „občanský zákoník“) tuto:*

### **kupní smlouvu**

#### **Čl. I.**

#### **Předmět smlouvy**

1. Prodávající se touto smlouvou zavazuje dodat kupujícímu nové a dosud nepoužité elektrospotřebiče v množství a dle specifikace uvedené v příloze č. 1, č. 3 a č. 4 této smlouvy (dále jen „zboží“).

2. Prodávající je povinen dodat kupujícímu zboží určené pro distribuci v České republice. Zároveň prohlašuje, že má v České republice zabezpečena autorizovaná servisní střediska a že je schopen zabezpečit záruční opravu zboží.
3. Kupující se touto smlouvou zavazuje uhradit prodávajícímu po řádném dodání zboží kupní cenu uvedenou v Čl. II. odst. 1 této smlouvy.

## Čl. II.

### Kupní cena a platební podmínky

1. Kupní cena byla stanovena na základě cenové nabídky prodávajícího ze dne 15. 7. 2024 následovně:

Cena bez DPH	132.303,- Kč
DPH ve výši 21 %	27.783,63 Kč
Cena včetně DPH	160.086,63 Kč

2. Kupní cena dle odst. 1 tohoto článku je pevná, nejvýše přípustná a zahrnuje veškeré náklady prodávajícího spojené s dodáním zboží kupujícímu.
3. Kupní cena bude kupujícím uhrazena bezhotovostním platebním převodem na základě faktury vystavené prodávajícím po řádném předání a převzetí zboží kupujícím ve všech místech plnění dle přílohy č. 2 této smlouvy. Přílohou faktury budou podepsané dodací listy potvrzující, že zboží bylo dodáno kupujícímu v požadovaném množství a kvalitě. Pro každé místo plnění bude vyhotoven samostatný dodací list.
4. Faktura musí obsahovat sp. zn. této smlouvy, všechny údaje uvedené v § 29 a násl. zákona č. 235/2004 Sb., o dani z přidané hodnoty, ve znění pozdějších předpisů, a údaje uvedené v § 435 občanského zákoníku.
5. Faktura je splatná do 21 kalendářních dnů ode dne jejího prokazatelného doručení kupujícímu v elektronické podobě do datové schránky ID: 7ruiypv, na e-mail:  nebo v listinné podobě na doručovací adresu kupujícího uvedenou v hlavičce této smlouvy.
6. Kupující je oprávněn před uplynutím lhůty splatnosti faktury vrátit prodávajícímu bez zaplacení takovou fakturu, která neobsahuje nebo nesplňuje náležitosti stanovené v odst. 3, 4 nebo 5 tohoto článku, obsahuje jiné cenové údaje či jiný druh plnění než dohodnutý v této smlouvě nebo budou-li tyto údaje uvedeny chybně, a to s uvedením důvodu vrácení. Prodávající je povinen v případě vrácení faktury takovou fakturu opravit nebo vyhotovit znovu. Důvodným vrácením faktury přestává běžet původní lhůta splatnosti. Nová lhůta v původní délce splatnosti běží znovu ode dne doručení opravené nebo nově vystavené faktury kupujícímu.
7. Faktura je považována za zaplacenou okamžikem odepsání příslušné finanční částky z účtu kupujícího ve prospěch účtu prodávajícího.
8. Platba bude realizována v Kč na základě předložené faktury.
9. Kupující nebude poskytovat prodávajícímu žádné zálohy na úhradu ceny zboží či jeho části a rovněž nebude prodávajícímu hradit cenu za zboží a služby poskytnuté nad rámec rozsahu stanoveného touto smlouvou.

## Čl. III.

### Doba a místa plnění

1. Prodávající se zavazuje dodat kupujícímu zboží do všech míst plnění nejpozději do 30 kalendářních dnů ode dne nabytí účinnosti této smlouvy.

2. Místa plnění jsou uvedena v příloze č. 2 této smlouvy, a to včetně kontaktních údajů osob oprávněných k převzetí zboží.

#### **Čl. IV.**

##### **Technické podmínky dodání zboží**

1. Prodávající je povinen dodat kupujícímu zboží do konkrétního místa plnění v předem určeném termínu, a to v pracovní den v době od 08:00 hod. do 15:00 hod.
2. Prodávající je povinen se na konkrétním termínu dodání zboží dohodnout s [REDACTED] případně s paní [REDACTED] a po následné domluvě s osobou oprávněnou k převzetí zboží v konkrétním místě plnění, a to minimálně tři (3) pracovní dny předem.
3. Kontaktní osobou ve věcech organizačních a technických vyplývajících z této smlouvy je na straně prodávajícího: [REDACTED]
4. Kupující nabývá vlastnické právo ke zboží jeho převzetím a potvrzením dodacího listu.
5. Prodávající se zavazuje, že zboží zabezpečí proti poškození pro přepravu způsobem, který je obvyklý pro takové zboží v běžném obchodním styku.
6. Prodávající je povinen při předání zboží kupujícímu odevzdat veškerou dokumentaci související se zbožím v českém jazyce, a to zejména technický popis zboží, návody na obsluhu a údržbu, uživatelský manuál apod.
7. Prodávající je povinen vyložit zboží v konkrétním místě plnění na místo určené osobou oprávněnou k převzetí zboží uvedenou v příloze č. 2 této smlouvy.

#### **Čl. V.**

##### **Odpovědnost za vady a záruka**

1. Prodávající je povinen dodat kupujícímu zboží v množství, druhu a jakosti dle této smlouvy, při dodržení obchodních podmínek sjednaných v této smlouvě včetně podmínek pro přepravu do místa plnění.
2. Poruší-li prodávající povinnosti stanovené v odst. 1 tohoto článku, jedná se o vady plnění. Za vady plnění se považuje i dodání jiného druhu zboží než, které určuje tato smlouva. Kupující je povinen reklamovat vady bezodkladně po jejich zjištění.
3. Zjistí-li kupující vady týkající se jakosti dodaného zboží již při dodání, je oprávněn odmítnout jeho převzetí a od této smlouvy odstoupit. To platí i při dodání jiného druhu zboží než, které určuje tato smlouva. Odstoupení od této smlouvy kupující bezodkladně písemně oznámí prodávajícímu.
4. Vady, které se týkají jakosti dodaného zboží, které kupující zjistí až po jeho převzetí, je prodávající povinen odstranit nejpozději do 7 kalendářních dnů od oznámení reklamace. Prodávající odstraní vady bezúplatně dodáním náhradního zboží v množství a jakosti dle této smlouvy. Obdobně prodávající postupuje i v případě, nevyužije-li kupující svého práva na odstoupení od této smlouvy dle odst. 3 tohoto článku.
5. Ujednáním o náhradním plnění není dotčena odpovědnost prodávajícího za škodu.
6. Na zboží bude v souladu s ust. § 2113 a násl. občanského zákoníku poskytnuta prodávajícím záruka za jakost, která zaručuje, že zboží bude odpovídat technické specifikaci stanovené touto smlouvou a bude prosté právních vad. Prodávajícím bude poskytnuta záruční doba v délce minimálně 24 měsíců, která začíná běžet okamžikem převzetí zboží kupujícím.
7. Není-li výše stanoveno jinak, použijí se při stanovení práv a povinností z odpovědnosti za vady příslušná ustanovení občanského zákoníku.

## **Čl. VI.**

### **Úrok z prodlení, smluvní pokuta a odstoupení od smlouvy**

1. Prodávající je oprávněn požadovat na kupující úrok z prodlení v zákonné výši za nedodržení termínu splatnosti faktury za každý i započatý den prodlení.
2. Kupující je oprávněn požadovat na prodávající smluvní pokutu za nedodržení termínu dodání zboží dle této smlouvy, a to ve výši 1.000 Kč za každý i započatý den prodlení.
3. Kupující je oprávněn požadovat na prodávající smluvní pokutu za nedodržení doby pro odstranění zjištěných vad na základě reklamace, a to ve výši 1.000 Kč za každý i započatý den prodlení.
4. Kupující je oprávněn požadovat na prodávající smluvní pokutu ve výši 5.000 Kč, neposkytne-li prodávající náležitou součinnost při sjednání dodacího termínu dle Čl. IV. odst. 1 a 2 této smlouvy.
5. Kupující je oprávněn požadovat na prodávající smluvní pokutu ve výši 5.000 Kč, pokud prodávající poruší své povinnosti dle Čl. IV. odst. 6 nebo 7 této smlouvy.
6. Kupující je oprávněn požadovat na prodávající smluvní pokutu ve výši 10.000 Kč, ukáže-li se, že v rozporu s Čl. I. odst. 2 této smlouvy nemá prodávající v České republice zabezpečena autorizovaná servisní střediska a že není schopen zabezpečit záruční opravu.
7. Kupující je oprávněn požadovat na prodávající smluvní pokutu ve výši 10.000 Kč za porušení povinnosti dle Čl. VII. odst. 1 této smlouvy.
8. Úrok z prodlení a smluvní pokuty jsou splatné do 10 kalendářních dnů od data, kdy byla povinné straně doručena písemná výzva k jejich zaplacení oprávněnou stranou, a to na účet oprávněné strany uvedený v písemné výzvě.
9. Ustanovením o smluvní pokutě není dotčeno právo kupujícího na náhradu škody.
10. Kupující je oprávněn od této smlouvy odstoupit, je-li prodávající v prodlení s dodáním zboží po dobu delší než 10 kalendářních dnů.
11. Kupující je oprávněn odstoupit od této smlouvy, jestliže bylo vydáno rozhodnutí o úpadku prodávajícího v insolvenčním řízení nebo prodávající sám podá dlužnický návrh na zahájení insolvenčního řízení.
12. Kupující je oprávněn odstoupit od této smlouvy, pokud prodávající přestane splňovat podmínky dle základních či jiných kvalifikačních předpokladů stanovených v zadávacích podmínkách na realizaci veřejné zakázky na základě, kterých byla uzavřena tato smlouva.
13. Kupující je oprávněn odstoupit od této smlouvy, jestliže bude zjištěno, že prodávající podléhá mezinárodním sankcím ekonomického nebo individuálního charakteru přijatých Evropskou unií vůči Rusku a Bělorusku v souvislosti s ruskou agresí na území Ukrajiny.
14. Prodávající je oprávněn odstoupit od této smlouvy v případě, že kupující bude s úhradou oprávněně vystavené a objednateli řádně doručené faktury v prodlení po dobu delší než 30 kalendářních dnů.
15. Odstoupení od této smlouvy se děje písemným projevem vůle odstupující strany formou doporučeného dopisu nebo datové zprávy zaslané do datové schránky druhé smluvní strany. Účinky odstoupení nastávají okamžikem doručení písemného projevu vůle druhé smluvní straně.

## **Čl. VII.**

### **Povinnost mlčenlivosti a ochrana osobních údajů**

1. Prodávající se zavazuje zachovávat ve vztahu k třetím osobám mlčenlivost o informacích, které při plnění této smlouvy získá od kupujícího, nezprostití-li ho kupující této povinnosti.
2. V případě, že při plnění předmětu této smlouvy přijde prodávající do styku s osobními údaji kupujícího, zavazuje se k jejich ochraně v souladu s nařízením Evropského parlamentu a Rady (EU) 2016/679 ze dne 27. dubna 2016 o ochraně fyzických osob

v souvislosti se zpracováním osobních údajů a o volném pohybu těchto údajů a o zrušení směrnice 95/46/ES (dále jen „nařízení“) a souvisejícími vnitrostátními předpisy.

3. Prodávající bere na vědomí, že v souvislosti s uzavíráním smlouvy či plněním vyplývajícím z této smlouvy kupující jakožto správce nakládá s jeho osobními údaji podle nařízení a vnitrostátních předpisů. Zejména se jedná o identifikační a adresní údaje. Kupující zpracovává osobní údaje prodávajícího bez potřeby souhlasu na základě nezbytnosti pro plnění smlouvy. Podrobné informace o zpracování osobních údajů jsou dostupné na internetových stránkách [www.suz.cz](http://www.suz.cz), případně je možno o ně zažádat elektronicky na adrese [info@suz.cz](mailto:info@suz.cz) i písemně na adrese uvedené v hlavičce smlouvy.
4. Povinnost dle odst. 1 a 2 tohoto článku platí bez ohledu na ukončení účinnosti této smlouvy.

## **Čl. VIII.**

### **Závěrečná ustanovení**

1. Tato smlouva je vyhotovena elektronicky v jednom vyhotovení.
2. Tato smlouva nabývá platnosti dnem podpisu obou smluvních stran a účinnosti dnem jejího zveřejnění v registru smluv dle ust. § 5 odst. 2 a § 6 odst. 1 zákona č. 340/2015 Sb., o zvláštních podmínkách účinnosti některých smluv, uveřejňování těchto smluv a o registru smluv, ve znění pozdějších předpisů. Zveřejnění smlouvy v registru smluv provede kupující.
3. Doručovacími adresami se rozumí adresy uvedené v hlavičce této smlouvy. Údaje v hlavičce smlouvy, adresy či kontakty uvedené v této smlouvě mohou být měněny jednostranným písemným oznámením doručeným příslušnou smluvní stranou druhé smluvní straně s tím, že takováto změna se stane účinnou okamžikem doručení tohoto oznámení druhé smluvní straně.
4. Poštovní zásilky související s touto smlouvou se při jejich nepřevzetí na doručovací adrese považují za doručené pátým dnem po jejich uložení u provozovatele poštovních služeb.
5. Dokumenty zasílané prostřednictvím datové schránky se v souladu s ust. § 18a zákona č. 300/2008 Sb., o elektronických úkonech a autorizované konverzi dokumentů, ve znění pozdějších předpisů, považují za doručené desátým dnem ode dne, kdy byl dokument dodán do datové schránky druhé smluvní strany.
6. Ve vztazích touto smlouvou založených, avšak výslovně neupravených, se smluvní strany řídí občanským zákoníkem.
7. Stane-li se některé ustanovení této smlouvy neplatným nebo neúčinným, platnost či účinnost ostatních ustanovení smlouvy tím zůstává nedotčena.
8. Prodávající přebírá nebezpečí změny okolností ve smyslu ustanovení § 1765 odst. 2 občanského zákoníku.
9. Prodávající bere na vědomí, že je podle § 2 písm. e) zákona č. 320/2001 Sb., o finanční kontrole ve veřejné správě a o změně některých zákonů, ve znění pozdějších předpisů, osobou povinnou spolupůsobit při výkonu finanční kontroly prováděné v souvislosti s úhradou zboží nebo služeb z veřejných zdrojů.
10. Smluvní strany vylučují aplikaci ustanovení § 557 občanského zákoníku.
11. Všechny spory vyplývající z právního vztahu založeného touto smlouvou a v souvislosti s ní, budou řešeny podle obecně závazných právních předpisů České republiky a soudy České republiky.
12. Veškeré změny této smlouvy, vyjma změn uvedených v odst. 3 tohoto článku, mohou být provedeny pouze v písemné formě vzestupně číslovanými dodatky podepsanými oběma smluvními stranami.
13. Nedílnou součástí této smlouvy je:

- Příloha č. 1 – Cenová tabulka
- Příloha č. 2 – Seznam kontaktních míst a pracovníků
- Příloha č. 3 – Specifikace zboží
- Příloha č. 4 – Produktové listy

14. Smluvní strany prohlašují, že si tuto smlouvu řádně přečetly, jejímu obsahu porozuměly, a že je projevem jejich pravé, svobodné a vážné vůle prosté omylu, projevené při plné způsobilosti k právním úkonům, a že veškerá prohlášení ve smlouvě odpovídají skutečnosti, což níže stvrzují svými podpisy.

V Praze dne dle data el. podpisu

V Děčíně dne dle data el. podpisu

Za kupujícího:

Za prodávajícího:

.....  
**Mgr. et Mgr. Pavel Bacík**  
ředitel SUZ MV



.....  
**Jan Koška**  
majitel firmy

		OAMP Kolbenova "R"	OAMP Kolbenova "KC"	OAMP Olomouc	OAMP Kodaňská "B"	OAMP Kodaňská "C"	OAMP Ústí n.L.	OAMP Ústí n.L. PM II	OAMP Chomutov	OAMP Pardubice	OAMP H. Králové "N"	OAMP Chodov	OMO Ruzyně	OAMP Ruzyně Bečvář	OAMP Pížeň "R"	OAMP Brno "N"	OAMP Brno PM I	OAMP Brno PM II	OAMP Liberec	OAMP Příbram	OMO Bělá	OAMP Dědina	OAMP Kutná Hora	OAMP Č. Budějovice	OAMP Miličova 20	OAMP Miličova 16	OAMP Frydek-Místek	OMO Vyšní Lhoty	CPIC Pardubice	CPIC Benešov	CPIC Kutná Hora	SUZ Praha	počet ks celkem	Cena za ks bez DPH	Cena za ks vč. DPH		
1	konev varná elektrická	2			4	3	1		1	1	1									2		3			2	1									21	299,00	361,79
2	trouba mikrovlnná				3														1	1		1													7	1 059,00	1 281,39
3	kávovar plnoautomatický	1	1					1	1	1		1	1			1	1	1					1			1	1	1	1	1	1	1			17	4 978,00	6 023,38
4	kávovar kapslový				1																														1	985,00	1 191,85
5	ventilátor teplovzdušný													9																					9	325,00	393,25
6	chladnička kombinovaná			1								3																							4	4 950,00	5 989,50
7	chladnička pultová kombinovaná												1																						1	3 450,00	4 174,50
8	lampa kancelářská stolní s ramenem vč. vyměnitelného světelného zdroje	2			2		2	4							2						1														15	455,00	550,55
																											Celkem	132 303,00	160 086,63								

Příloha č. 2 smlouvy - Seznam kontaktních míst a pracovníků

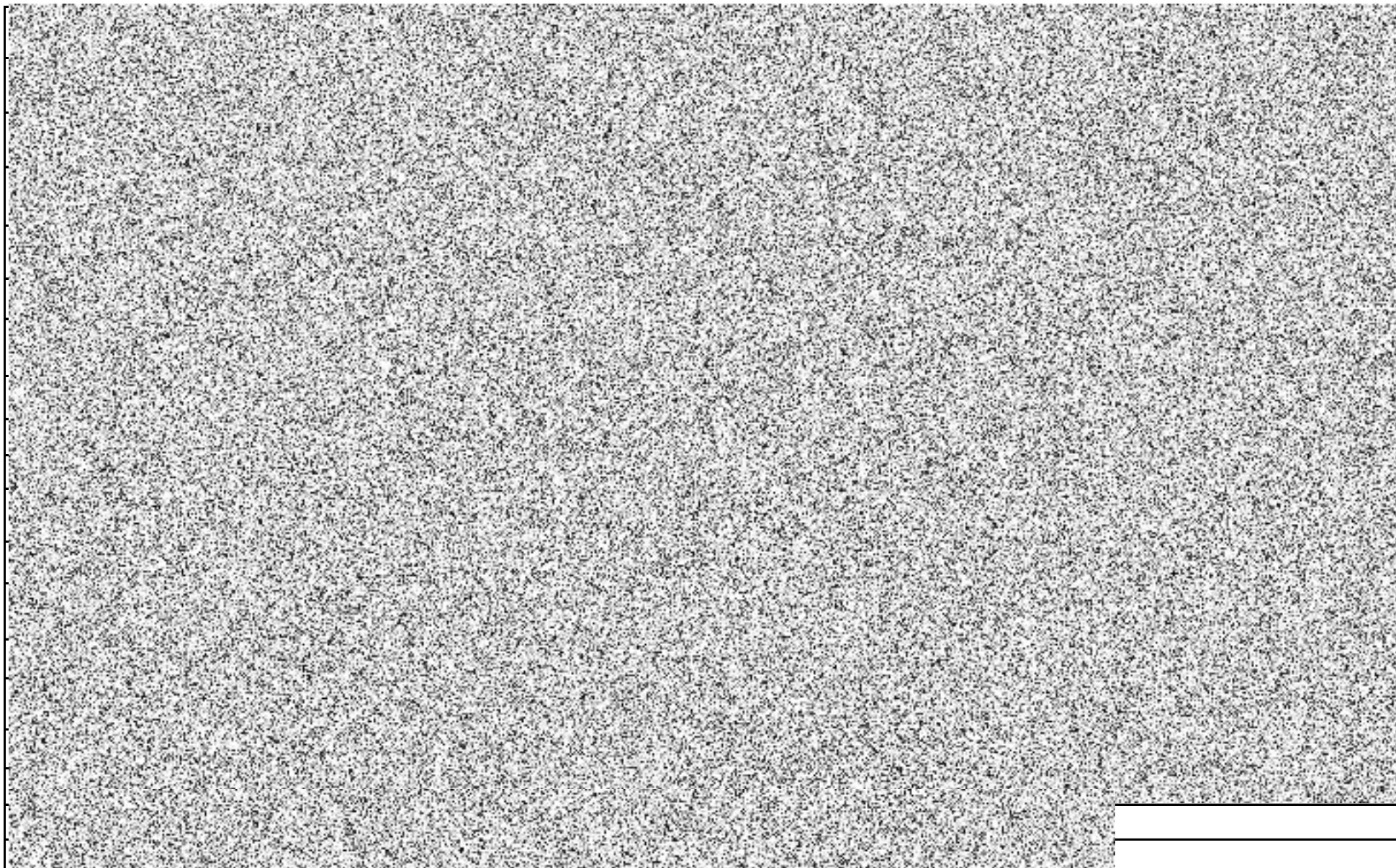

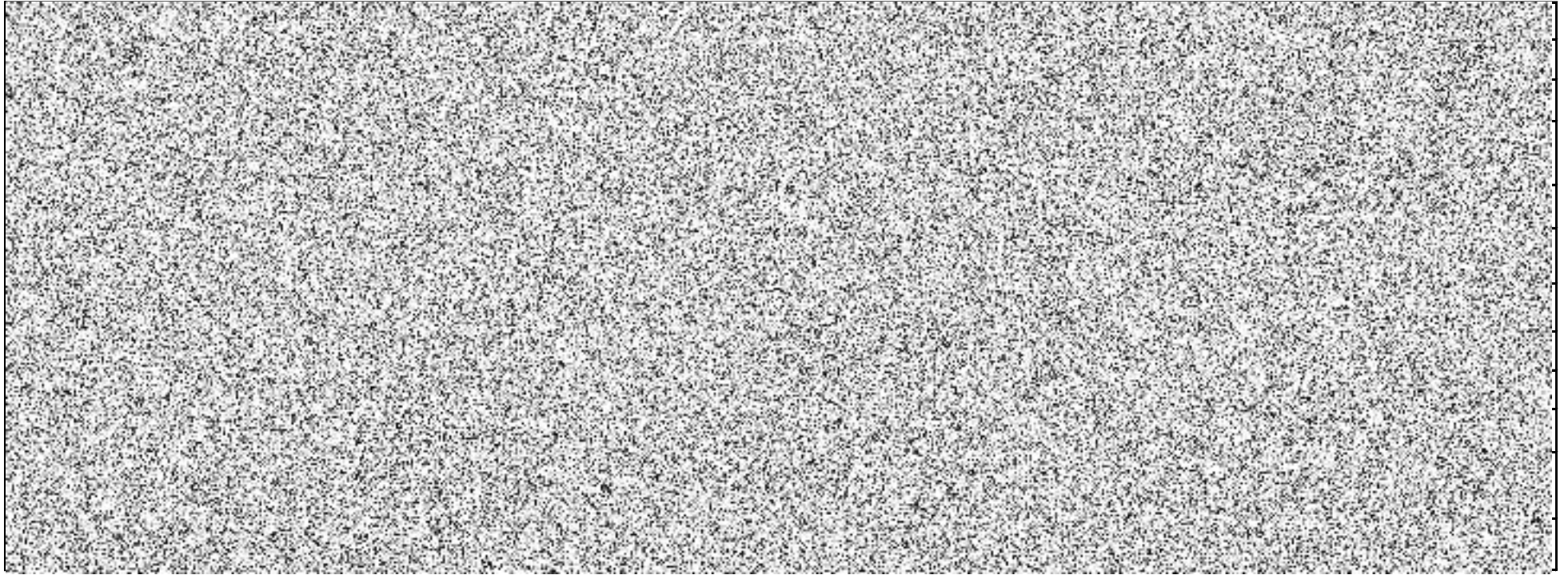

### **SPECIFIKACE elektrospotřebičů**

1. **21 kusů = konev varná elektrická**  
objem min. 1,7 litru vody, středový kontakt a nerezové topné dno, materiál kov, ukazatel množství vody, tlačítko vypnuto/zapnuto s osvětlením, automatické vypnutí, ochrana proti přehřátí
2. **7 kusů = trouba mikrovlnná samostatně stojící**  
minimální mikrovlnný výkon 700 W, regulovatelný výkon ohřevu, mechanické ovládání, otočný talíř, barvu nespecifikujeme
3. **17 kusů = kávovar plnoautomatický samostatně stojící**  
tlak čerpadla min. 15 bar, objem nádržky na vodu min. 1000 ml, nastavitelnost hrubosti mletí, nastavitelnost objemu a síly kávy, nastavitelnost výšky adaptéru pro různou velikost šálku, barvu nespecifikujeme
4. **1 kus = kávovar kapslový**  
tlak čerpadla min. 15 barů, objem nádržky na vodu min. 800 ml, automatické vypnutí
5. **9 kusů = ventilátor teplovzdušný**  
mobilní, 2 stupně topného výkonu, termostat, ochrana proti přehřátí a převrhnutí, topný výkon min. 1000 - 2000 W
6. **4 kusy = chladnička dvoudveřová s mrazákem nahoře, samostatně stojící, užitný**  
objem chladícího prostoru min. 190 litrů, objem mrazícího prostoru min. 40 litrů, klimatická třída SN – T, zaměnitelné otevírání dveří, možnost rektifikace ustavení, barvu nespecifikujeme
7. **1 kus = chladnička pultová kombinovaná**  
max. výška spotřebiče 840 mm, celkový objem 100 - 120 litrů, samostatně stojící, jednodveřová, užitný objem chladícího prostoru 90 – 110 litrů, užitný objem mrazícího prostoru min. 10 litrů, zaměnitelné otevírání dveří, možnost rektifikace ustavení, energetická třída N/ST, barvu nespecifikujeme
8. **15 kusů = lampa kancelářská stolní s ramenem**  
s vyměnitelným LED světelným zdrojem, dodání vč. světelného zdroje - teplá barva, výška min. 300 mm

# CONCEPT RK3260



## Technické parametry:

- Objem: 1,7 l
- Materiál: nerezová ocel
- Přehledný vodoznak
- Tlačítko pro otevírání víka
- Velký plnicí otvor
- Světelná kontrolka provozu
- Vyjímatelný filtr proti usazeninám
- Skryté topné těleso
- Plně otočná základna
- Protiskluzové nožičky
- Podstavec s prostorem pro uschování přívodního kabelu
- Dvojnásobná bezpečnostní pojistka (automaticky vypne po dosažení bodu varu a pokud ji omylem zapnete prázdnou)
- Barva: nerez
- Příkon: 2000 - 2200 W
- Napětí a frekvence: 220 -240 V, 50/60 Hz
- Délka přívodního kabelu: 70 cm
- Rozměry: 21 x 15 x 24 cm
- Hmotnost: 960 g

# ARO MW 7720



- Objem 20 l
- Manuální ovládání
- Mikrovlnný výkon: 700 W
- 30 minutový časovač
- Rozmrazování
- 6 úrovní výkonu
- Otočný talíř:  $\varnothing$  245 mm
- Signál ukončení vaření
- Rozměry: 256,5 x 451 x 336mm (š x v x h)

# Sencor SES 7210WH



## Lahodný šálek kávy vždy k dispozici díky automatickému kávovaru SES 7210WH

Hledáte-li nového spolehlivého kuchyňského pomocníka pro každý den, Sencor by vám rád představil svůj **automatický kávovar SES 7210WH**. Pyšní se svým nadčasovým designem a kompaktními rozměry. Na šířku měří **pouhých 18 cm**, bude se tak skvěle vyjímat v jakkoli velké kuchyni. I v takto malém těle se však ukrývá **mnoho skvělých technologií**. Jsou jimi zejména **topný systém Thermoblock, kvalitní nerezový mlýnek i čerpadlo disponující tlakem 19 barů**. Opomenout nelze ani barevný **dotykový LED displej**. Veškeré ovládání přístroje je díky němu pohodlné a zábavné. Espresso, lungo či horkou vodu získáte během krátkých vteřin.

## Další parametry přístroje:

- barevný LED panel s dotykovými tlačítky
- tlak čerpadla 19 barů
- mlýnek z nerezové oceli pro precizní mletí
- 5 stupňů nastavení mletí kávy
- nastavitelná síla kávy (7 g, 8 g, 10 g)
- patentovaná spařovací jednotka
- topný systém Thermoblock k zajištění optimální teploty vody
- první kapka kávy již za 42 s
- systém předspaření pro plnější chuť kávy
- 1,1 l odnímatelná nádržka na vodu

- kapacita zásobníku na kávu 150 g
- iluminační osvětlení šálku
- automatická samočisticí funkce
- ECO režim

## Obsah balení

- tělo kávovaru
- zásobník na vodu
- zásobník na kávová zrna
- vnitřní odkapávací tácek
- vnější odkapávací tácek
- zásobník na kávovou sedlinu
- odnímatelný přívodní kabel

### • Obecné

<b>Typ espressa</b>	Automatické
<b>Typ přístroje</b>	Espresso
<b>Model</b>	SES 7210WH

### • Vlastnosti

<b>Použití mleté kávy</b>	Ne
<b>Objem zásobníku vody</b>	1.1 L
<b>Tlak</b>	19 BAR
<b>Smart</b>	Ne

### • Výbava

<b>Kávomlýnek</b>	Ano
-------------------	-----

**Tryska na páru**

Ne

**Displej**

**Spařovací jednotka**

Vyjímatelná

## • **Funkce**

**Aroma systém**

Ne

**Auto-cappuccino**

Ne

**Automatické odvápnování**

Ne

**Automatický proplach**

Ano

**Funkce horká voda**

Ano

**Nahřívání šáleků**

Ne

**Speciální funkce**

Prémiový barevný LED panel, Slim dizajn

**Počet stupňů nastavení mletí**

5

## • **Energetické parametry**

**Příkon**

1470 W

## • **Rozměry a hmotnost**

<b>Hmotnost</b>	7.80 KG
-----------------	---------

<b>Hloubka</b>	41.00 CM
----------------	----------

<b>Šířka</b>	18.00 CM
--------------	----------

<b>Výška</b>	31.50 CM
--------------	----------

- **Barva**

<b>Barva</b>	Černá - Bílá
--------------	--------------



# Krups KP1A3B10 NESCAFÉ Dolce Gusto Piccolo XS



Kvalitního **espresso Krups NESCAFÉ Dolce Gusto Piccolo XS KP1A3B10** je praktický společník do moderní kuchyně, s nímž si dopřejete výbornou kávu. Se svým **ultra kompaktním rozměrem 13,6 × 27,6 × 26,6 cm** se perfektně hodí do každé kuchyně. **Automatický** přístroj vybavený výkonným **čerpádem s tlakem 15 barů** disponuje maximálním **příkonem 1 600 W** a je řazen do úsporné **energetické třídy A+**. Profesionální tlak dovolí připravit kávu kavárenské kvality navíc s hustou pěnou. Kávovar je kompatibilní s **kapslemi NESCAFÉ Dolce Gusto**. **Hermeticky uzavřené kapsle** uchovávají kávu čerstvou s bohatým aromatem.

Vhodná pro horké i studené nápoje

Jedinečná vlastnost kapslového systému tohoto espressa je, že zvládne připravit **horký i studený nápoj**. Během chvilky si tak můžete vychutnat z více než **30 nápojů od espressa**, přes **lungo, cappuccino, latte macchiato**, čaj, až po **čokoládové či jiné studené nápoje**. Jednoduše si zvolte oblíbenou kapsli a pomocí snadného pohybu **manuální páčky** obratem připravíte lahodný nápoj. Je vybaven **zásobníkem na vodu o objemu 0,8 litru**, který lze pro snadné doplňování odejmout. Jakmile nastane ten pravý čas pro **odvápnění**, budete upozorněni pomocí oranžové **kontrolky**. Po **1 minutě nečinnosti** se kávovar díky úspornému režimu **automaticky vypne**.

Klíčové vlastnosti:

- Disponuje profesionálním **tlakem 15 barů**
- Ovládání probíhá pomocí **manuální páčky**
- Připraví nápoj z **hermeticky uzavřené kapsle**
- **Odnímatelný zásobník** vody pojme **0,8 litru**
- Je kompatibilní s více než **30 druhy kapslí NESCAFÉ Dolce Gusto**
- Potřebu **odvápnění signalizuje** oranžová **kontrolka**

## Technické parametry

### Obecné informace

Provedení espressa	na kapsle
Typ	stolní
<u>Tlak čerpadla</u>	15,00 bar
Použití kapslí	NESCAFÉ Dolce Gusto
<u>Displej</u>	Ne

### Funkce

<u>Mléčné nápoje 1</u> <u>stiskem</u>	Ne
Nastavení síly kávy	Ne
Nastavitelná teplota kávy	Ne
Použití mleté kávy	Ne
Použití zrnkové kávy	Ne
<u>Tryska na páru</u>	Ne

## Obecné informace

Zásobník na mléko Ne

Mlýnek na kávu Ne

## Objem

Objem zásobníku na  
vodu 0,80 l

## Další parametry

Záruka 24 měsíců

Příkon espressa 1600 W

Odnímatelný zásobník  
vody Ano

Použití podu Ne

Barva černá

Smart funkce Ne

Značka kvality dTest Ne

Retro Ne

Značky Krups

## Rozměry výrobku

### Obecné informace

Šířka výrobku	13.6 cm
---------------	---------

Výška výrobku	27.6 cm
---------------	---------

Hloubka výrobku	26.6 cm
-----------------	---------

Hmotnost výrobku	2.1 kg
------------------	--------

### Rozměry balení

Šířka výrobku	17.6 cm
---------------	---------

Výška výrobku	30.1 cm
---------------	---------

Hloubka výrobku	28.6 cm
-----------------	---------

Hmotnost výrobku	3.0 kg
------------------	--------

# Sencor SFH 7017WH



## Obecné

Typ přístroje

Ventilátor teplovzdušný

Model

SFH 7017WH

## Rozměry a hmotnost

Hmotnost

1.10 KG

Hloubka

13.90 CM

Šířka

22.70 CM

Výška

26.80 CM

## Barva

**Barva**

Bílá

# Philco PT 243 EMW



- energetická třída E
- hlučnost 40 dB
- funkce LessFrost
- roční spotřeba energie 178 kWh
- přihrádka na ovoce a zeleninu
- možnost otočení dveří
- vyrovnávací nožičky
- LED světlo

## • Obecné

**Typ přístroje**

Kombinovaná chladnička

**Model**

PT 243 EMW

## • Vlastnosti

**Hlučnost**

39 dBA

**Zaměnitelné otevírání**

Ano (zákazník)

<b>Retro</b>	Ne
--------------	----

<b>Smart</b>	Ne
--------------	----

<b>Možnost umístění</b>	Volně stojící
-------------------------	---------------

<b>Počet polic</b>	2
--------------------	---

<b>Antibakteriální úprava</b>	Ne
-------------------------------	----

<b>Napojení vody</b>	Ne
----------------------	----

<b>Celkový objem</b>	243 L
----------------------	-------

<b>Objem chladničky</b>	201 L
-------------------------	-------

<b>Objem mrazáku</b>	42 L
----------------------	------

<b>Počet přihrádek mrazničky</b>	2
----------------------------------	---

<b>Umístění mrazící části</b>	Nahoře
-------------------------------	--------

## • **Výbava**

<b>Displej</b>
----------------

<b>Počet dveří</b>	2
--------------------	---



**Nulová zóna**

Ne

**Dveře ve dveřích**

Ne

**Výrobník ledu**

Ne

**Zásobník na vodu**

Ne

## • **Funkce**

**Ukazatel teploty**

Ne

**No frost**

Ne

**Super chlazení**

Ne

**Super mrazení**

Ano

**Prázdninový režim**

Ne

**Low Frost**

Ano

## • **Energetické parametry**

**Energetická třída**

E

**Klimatická třída**

N-ST

<b>Roční spotřeba energie</b>	178.00 KWH
-------------------------------	------------

<b>Akumulační doba</b>	20 H
------------------------	------

<b>Mrazící výkon</b>	2.6 KGH
----------------------	---------

## • **Rozměry a hmotnost**

<b>Hmotnost</b>	40.50 KG
-----------------	----------

<b>Hloubka</b>	57.40 CM
----------------	----------

<b>Šířka</b>	55.30 CM
--------------	----------

<b>Výška</b>	161.00 CM
--------------	-----------

## • **Rozměry a hmotnost obalu**

<b>Výška s obalem</b>	1669.00 MM
-----------------------	------------

<b>Šířka s obalem</b>	600.00 MM
-----------------------	-----------

<b>Hloubka s obalem</b>	578.00 MM
-------------------------	-----------

<b>Váha s obalem</b>	44000.00 G
----------------------	------------

## • **Barva**

**Barva**

Bílá

# Philco PTB 122 EMW

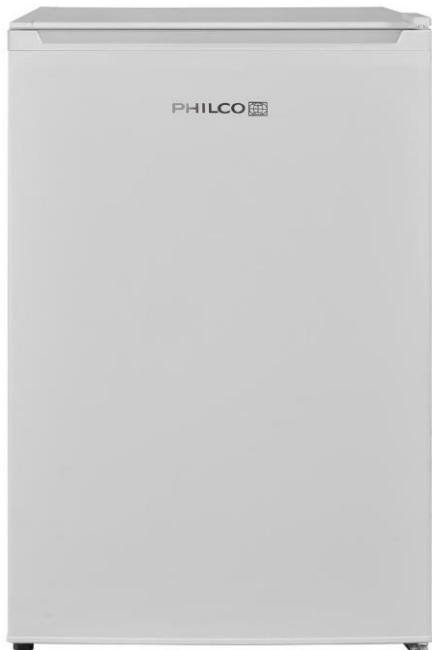

## Obecné

**Typ přístroje** Jednodveřová chladnička

**Model** PTB 122 EMW

## Vlastnosti

**Hlučnost** 40 dBA

**Zaměnitelné otevírání** Ano (zákazník)

**Retro** Ne

**Smart** Ne

**Materiál polic** Skleněné

**Možnost umístění**

Volně stojící

**Počet polic**

2

**Celkový objem**

121 L

**Objem chladničky**

105 L

**Objem mrazáku**

17 L

**Provedení**

S vnitřním mrazákem

**Výbava****Displej****Počet dveří**

1

**Nulová zóna**

Ne

**Výrobek ledu**

Ne

**Zásobník na vodu**

Ne

**Funkce****Ukazatel teploty**

Ne

**Super chlazení**

Ne

**Super mrazení**

Ne

**Prázdninový režim**

Ne

## Energetické parametry

**Energetická třída**

E

**Klimatická třída**

N-ST-T

**Roční spotřeba energie**

145.00 KWH

## Rozměry a hmotnost

**Hloubka**

59.50 CM

**Šířka**

54.00 CM

**Výška**

83.80 CM

## Barva

**Barva**

Bílá

# EMOS Z7609W stolní lampa



## Parametry

<b>Značka</b>	<a href="#">EMOS</a>
<b>Obecné číslo</b>	Z7609W
<b>Produktové číslo</b>	1538169000
<b>EAN</b>	8592920088180
<b>stmívání</b>	ne
<b>napájecí zdroj</b>	220–240 V
<b>barva</b>	bílá
<b>světelný tok</b>	neuvádí se
<b>barva světla</b>	neuvádí se

<b>příkon</b>	neuvádí se
<b>USB port</b>	ne
<b>napájecí zdroj součástí balení</b>	ne
<b>typ napájení</b>	síť
<b>činitel stárnutí</b>	neuvádí se
<b>čip LED</b>	neuvádí se
<b>délka přívodního kabelu</b>	1,5 m
<b>energetická třída</b>	neuvádí se
<b>index podání barev (CRI)</b>	neuvádí se
<b>integrovaná nabíjecí baterie</b>	ne
<b>krytí</b>	IP20
<b>materiál</b>	kov
<b>max. výkon</b>	25 W
<b>napětí</b>	220–240 V
<b>obsah rtuti</b>	neuvádí se
<b>patice (uchycení žárovky)</b>	E27
<b>počet LED</b>	neuvádí se



<b>počet spínacích cyklů</b>	neuvádí se
<b>rychlost náběhu na 100 %</b>	neuvádí se
<b>teplota chromatičnosti</b>	neuvádí se
<b>účinnost</b>	neuvádí se
<b>životnost</b>	neuvádí se
<b>rozměr</b>	480 x 155 x 330 mm
<b>prodejní obal</b>	1 ks, krabice
<b>energetická třída (od 1.9.2021)</b>	neuvádí se