

SMLOUVA O DÍLO



ev. č. objednatele: 62-2-9542/2024

č. zhotovitele:

uzavřená podle § 2586 a násl. zákona č. 89/2012 Sb., občanský zákoník, v platném znění (dále jen „**občanský zákoník**“) a ve smyslu příslušných právních předpisů souvisejících (dále jen „**smlouva**“) mezi následujícími smluvními stranami







Článek I. Smluvní strany

Česká republika – Hasičský záchranný sbor Jihomoravského kraje

Sídlo: Zubatého 685/1, 614 00 Brno-sever
Kontaktní adresa: Zubatého 685/1, 614 00 Brno-sever
IČO: 70884099
DIČ: CZ70884099, není plátce DPH
Bankovní spojení: Česká národní banka, pobočka Brno
Číslo účtu: 10039881/0710
Zastoupená: brig. gen. Ing. Jiřím Pelikánem, krajským ředitelem
Kontaktní osoba: 
E-mail: 
Telefon: 
Fax: 950 630 207
Datová schránka: ybiaiuv
(dále jen „objednatel“)

a

DS DUMA s.r.o.

Sídlo: Znojemská 187, 671 28 Jaroslavice
Kontaktní adresa: Kotkova 3525/24, 669 02 Znojmo
IČO: 09358641
DIČ: CZ09358641
Její jménem jedná: 
Bankovní spojení: 
Číslo účtu: 
Kontaktní osoba: 
E-mail: 
Telefon: 
Datová schránka: 73zemw7
zapsaná v obchodním rejstříku vedeném Krajským soudem v Brně, oddíl C, vložka 118626/KSBR26
(dále jen „zhotovitel“)

Článek II. Předmět smlouvy

1. Předmětem této smlouvy je závazek zhotovitele zhotovit a předat řádně, včas a ve sjednané kvalitě dílo specifikované v čl. II. odst. 2 (dále jen „dílo“). Předmětem smlouvy je rovněž závazek objednatele zaplatit zhotoviteli za řádně a včas zhotovené a předané dílo sjednanou cenu.

2. Specifikace díla: **HS Znojmo – hala – III. etapa dokončovací práce** (položkový rozpočet v příloze č. 1 jako součást nabídky zhotovitele).
3. Podkladem pro uzavření této smlouvy je nabídka zhotovitele ze dne 22. 7. 2024, jejíž součástí je položkový rozpočet, a která byla podána na základě výzvy č. HSBM-4168/2024.

Článek III.

Způsob a termín zhotovení díla, předání díla

1. Zhotovitel je při zhotovení díla povinen postupovat s odbornou péčí, podle svých nejlepších znalostí a schopností, přičemž je při své činnosti povinen chránit zájmy a dobré jméno objednatele a postupovat v souladu s jeho pokyny. V případě nevhodných pokynů objednatele je zhotovitel povinen na nevhodnost těchto pokynů objednatele písemně upozornit, v opačném případě nese zhotovitel zejména odpovědnost za vady a za škodu, které v důsledku nevhodných pokynů objednatele objednateli a/nebo zhotoviteli a/nebo třetím osobám vznikly.
2. Výsledek činnosti, jenž je předmětem díla nebo jeho části dle této smlouvy, není zhotovitel oprávněn poskytnout třetím osobám ve smyslu § 2633 občanského zákoníku.
3. Termín zahájení prací (díla): do 5 dnů od předání staveniště. Nezahájí-li zhotovitel práce na realizaci díla ani do dvou pracovních dnů po sjednaném termínu zahájení, je objednatel oprávněn od smlouvy odstoupit. Zhotovitel se zavazuje ukončit práce a dodávky dle této smlouvy a předat dílo objednateli nejpozději do 2 měsíců od předání staveniště.
4. Místem předání díla je areál HS Znojmo, Pražská 3873/59b, 669 02 Znojmo.
5. O předání a převzetí díla bude zhotovitelem vyhotoven protokol o předání a převzetí díla (dále jen „protokol“) ve dvou (2) vyhotoveních, který bude podepsán oběma smluvními stranami a každá ze smluvních stran obdrží po jednom (1) vyhotovení protokolu.
6. Objednatel je oprávněn odmítnout převzetí díla, pokud dílo nebude zhotoveno řádně v souladu s touto smlouvou a ve sjednané kvalitě, přičemž v takovém případě objednatel důvody odmítnutí převzetí díla písemně zhotoviteli sdělí, a to nejpozději do pěti (5) pracovních dnů od původního termínu předání díla. Na následné předání díla se použijí výše uvedená ustanovení tohoto článku.
7. Objednatel je oprávněn oznámit vady díla a uplatnit nároky z odpovědnosti za vady díla dle volby objednatele kdykoli ve lhůtě 5 (slovy: pět) let od předání díla. Pokud objednatel uplatní nárok na odstranění vady díla, zavazuje se zhotovitel tuto vadu odstranit nejpozději do sedmi (7) dnů ode dne doručení reklamace nebo ve lhůtě stanovené objednatel, pokud by výše uvedená lhůta nebyla přiměřená. Zhotovitel je povinen předat dílo objednateli po odstranění vady dle čl. III. odst. 5. a 6.
8. Termín zhotovení se může posunout, pokud prodlení s plněním bude způsobeno karanténními nebo jinými opatřeními veřejné moci kvůli pandemii viru SARSCoV- 2 vyhlášené Světovou zdravotnickou organizací dne 11. 3. 2020 nebo podobné výjimečné události ohrožující veřejné zdraví.
9. Staveniště jako celek prosté práv třetích osob předá objednatel zhotoviteli min. 5 kalendářních dnů před dohodnutým termínem zahájení stavebních prací, nejpozději však do 5 dnů od dokončení a předání stavby „HS Znojmo – hala – II. etapa“, v rámci které dojde k montáži haly. Předpoklad dokončení montáže haly je cca polovina srpna 2024. Zhotovitel staveniště vyklidí do 5 kalendářních dnů po předání a převzetí stavby objednatel. Předání a převzetí staveniště bude provedeno protokolárně a podepsáno oprávněnými osobami.

Článek IV.

Vlastnické právo k zhotovované věci a nebezpečí škody na ní

1. Vlastníkem je od počátku objednatel.
2. Nebezpečí škody na zhotovené věci nese od počátku zhotovování do předání a převzetí díla objednatel. Tím ale není vyloučena odpovědnost zhotovitele za škodu na zhotovované věci, jsou-li dány předpoklady stanovené v § 2913 a násl. občanského zákoníku.

Článek V.

Cena díla a platební podmínky

1. Smluvní strany se dohodly, že za dílo **HS Znojmo – hala – III. etapa dokončovací práce** řádně zhotovené a předané podle této smlouvy objednatel zaplatí zhotoviteli cenu díla ve výši 865 336,66 Kč bez DPH (slovy: osmsetšedesátpěttisícčtyřicetšest korun českých šedesátšest haléřů) jako cenu nejvýše přípustnou, tj. 1 047 057,36 Kč s DPH (slovy: jedenmiliončtyřicetsedmtisícšedesátšest korun českých třicetšest haléřů) při sazbě DPH ve výši 21 %, přičemž sazba DPH bude v případě její změny stanovena v souladu s platnými právními předpisy.
2. Tato sjednaná cena díla je konečná a zahrnuje zejména veškeré výlohy, výdaje a náklady vzniklé zhotoviteli v souvislosti se zhotovením a předáním díla.
3. Cena díla bude zaplacená na základě daňového dokladu – faktury (dále jen „faktura“) vystavené zhotovitelem po řádném zhotovení a předání díla a jeho převzetí objednatel. Daňový doklad bude vystaven zhotovitelem v českém jazyce a musí obsahovat náležitosti stanovené právními předpisy, evidenční číslo smlouvy a dále vyčíslení zvlášť ceny za zboží v Kč bez DPH, zvlášť DPH a celkovou cenu za zboží v Kč včetně DPH. Zhotovitel je povinen přiložit k faktuře kopii protokolu a položkový rozpis fakturované částky.
4. Smluvní strany se dohodly, že platba bude provedena v českých korunách (CZK) výhradně na účet zhotovitele uvedený v čl. I. smlouvy. Pokud zhotovitel nemá účet zřízený v peněžním ústavu na území České republiky, bankovní poplatky za zahraniční platbu jdou na vrub zhotovitele.
5. Smluvní strany se dohodly na lhůtě splatnosti faktury v délce třiceti (30) kalendářních dnů ode dne doručení faktury objednateli na kontaktní adresu objednatele. V případě pochybností se má za to, že dnem doručení se rozumí třetí den ode dne odeslání faktury. Cena díla se považuje za uhrazenou okamžikem odepsání fakturované ceny díla z bankovního účtu objednatele. Pokud objednatel uplatní nárok na odstranění vady díla ve lhůtě splatnosti faktury, není objednatel povinen až do odstranění vady díla uhradit cenu díla. Okamžikem odstranění vady díla začne běžet nová lhůta splatnosti faktury v délce třiceti (30) kalendářních dnů.
6. Objednatel nebude poskytovat zhotoviteli jakékoliv zálohy na úhradu ceny díla nebo její části.
7. Objednatel je oprávněn před uplynutím lhůty splatnosti faktury vrátit bez zaplacení fakturu, která neobsahuje náležitosti stanovené touto smlouvou nebo budou-li tyto údaje uvedeny chybně. Zhotovitel je povinen podle povahy nesprávnosti fakturu opravit nebo nově vyhotovit. V takovém případě není objednatel v prodlení se zaplacením ceny díla. Okamžikem doručení náležitě doplněné či opravené faktury začne běžet nová lhůta splatnosti faktury v délce třiceti (30) kalendářních dnů.

Článek VI.

Kontrola provádění díla

1. Kontrola průběhu prací na díle bude vykonávána dle potřeb objednatele. Zhotovitel se zavazuje předkládat objednateli na jeho žádost písemné informace o průběhu a obsahu prací v rámci zhotovení díla, a to nejpozději do pěti (5) pracovních dnů od doručení žádosti objednatele, která může být učiněna a doručena i prostřednictvím e-mailu, datové schránky nebo faxu.
2. Objednatel je oprávněn nařídít v rámci kontroly průběhu prací na díle kontrolní den, který se bude konat v místě a době určené objednatelem, a zhotovitel je povinen se kontrolního dne účastnit a předložit veškeré požadované informace a dokumenty. Objednatel je povinen zhotoviteli kontrolní den nejméně pět (5) pracovních dnů před kontrolním dnem písemně oznámit.
3. Zhotovitel je povinen zapracovat do díla připomínky uplatněné objednatelem v průběhu zhotovení díla bez jakéhokoli nároku na zvýšení ceny díla, pokud jejich zapracování do díla nepovede prokazatelně ke zhoršení kvality zhotovovaného díla.

Článek VII.

Povinnost mlčenlivosti

1. Zhotovitel se zavazuje zachovávat ve vztahu ke třetím osobám mlčenlivost o informacích, které při plnění této smlouvy získá od objednatele nebo o objednateli či jeho zaměstnancích a spolupracovnících a nesmí je zpřístupnit bez písemného souhlasu objednatele žádné třetí osobě ani je použít v rozporu s účelem této smlouvy, ledaže se jedná:
 - a) o informace, které jsou veřejně přístupné, nebo
 - b) o případ, kdy je zpřístupnění informace vyžadováno zákonem nebo závazným rozhodnutím oprávněného orgánu.
2. Zhotovitel je povinen zavázat povinností mlčenlivosti podle odstavce 1 všechny osoby, které se budou podílet na poskytování služeb objednateli dle této smlouvy.
3. Za porušení povinnosti mlčenlivosti osobami, které se budou podílet na poskytování služeb dle této smlouvy, odpovídá zhotovitel, jako by povinnost porušil sám.
4. Povinnost mlčenlivosti trvá i po skončení účinnosti této smlouvy, maximálně však 3 roky.
5. Veškerá komunikace mezi smluvními stranami bude probíhat prostřednictvím osob oprávněných jednat jménem smluvních stran, kontaktních osob, popř. jimi pověřených pracovníků.

Článek VIII.

Smluvní pokuty a odstoupení od smlouvy

1. V případě nedodržení termínu zhotovení a předání řádně zhotoveného díla podle čl. III. odst. 3 ze strany zhotovitele, v případě nepřevzetí díla ze strany objednatele z důvodů vad díla nebo v případě prodloužení zhotovitele s odstraněním vad díla dle čl. III. odst. 7 a čl. IX. odst. 3 je zhotovitel povinen uhradit objednateli smluvní pokutu ve výši 0,05 % z celkové ceny díla za každý i započatý kalendářní den prodloužení.
2. Jestliže zhotovitel poruší jakoukoli povinnost podle čl. VII., zavazuje se zhotovitel uhradit objednateli smluvní pokutu ve výši 1 500,- Kč (slovy: jeden tisíc pět set korun českých) za každé jednotlivé porušení povinnosti.

3. Při nedodržení termínu splatnosti řádně vystaveného daňového dokladu objednatelem je zhotovitel oprávněn účtovat úrok z prodlení za splnění podmínky podle § 1968 občanského zákoníku ve výši podle § 1970 občanského zákoníku.
4. Smluvní pokuta a úrok z prodlení jsou splatné do čtrnácti (14) kalendářních dnů ode dne jejího uplatnění.
5. Zaplacením smluvní pokuty a úroku z prodlení není dotčen nárok smluvních stran na náhradu škody nebo odškodnění v plném rozsahu ani povinnost zhotovitele řádně dokončit dílo.
6. Za podstatné porušení této smlouvy zhotovitelem, které zakládá právo objednatele na odstoupení od této smlouvy, se považuje zejména:
 - a) prodlení zhotovitele se zhotovením a předáním řádně zhotoveného díla o více než sedm (7) kalendářních dnů;
 - b) neodstranění vad díla ve lhůtě stanovené podle čl. III. odst. 7 a čl. IX. odst. 3;
 - c) porušení jakékoli povinnosti zhotovitele podle čl. VII.;
 - d) nezpracování připomínek objednatele do díla;
 - e) postup zhotovitele při zhotovení díla v rozporu s pokyny objednatele.
7. Objednatel je dále oprávněn od této smlouvy odstoupit v případě, že
 - a) vůči majetku zhotovitele probíhá insolvenční řízení, v němž bylo vydáno rozhodnutí o úpadku, pokud to právní předpisy umožňují;
 - b) insolvenční návrh na zhotovitele byl zamítnut proto, že majetek zhotovitele nepostačuje k úhradě nákladů insolvenčního řízení;
 - c) zhotovitel vstoupí do likvidace.
8. Zhotovitel je oprávněn od smlouvy odstoupit v případě, že objednatel bude v prodlení s úhradou svých peněžitých závazků vyplývajících z této smlouvy po dobu delší než šedesát (60) kalendářních dní.
9. Objednatel je oprávněn vypovědět tuto smlouvu kdykoliv s třicetidenní (30) výpovědní lhůtou, která počíná běžet prvním dnem následujícím po doručení výpovědi. V takovém případě je zhotovitel povinen učinit již jen takové úkony, bez nichž by mohly být zájmy objednatele vážně ohroženy.
10. Účinky každého odstoupení od smlouvy nastávají okamžikem doručení písemného projevu vůle odstoupit od této smlouvy druhé smluvní straně. Odstoupení od smlouvy se nedotýká zejména nároku na náhradu škody, smluvní pokuty a povinnosti mlčenlivosti.

Článek IX.

Záruka

1. Zhotovitel ručí za kvalitu jím prováděných prací (díla) dle této smlouvy po dobu 60 měsíců od data předání objednateli za podmínek uvedených v záruční listině. (V záruční listině je nutné uvést výrobky a materiály vyloučené ze záruky, resp. s kratší záruční lhůtou. Dále je nutné uvést podmínky údržby a zacházení s výrobky a materiály, jejichž nedodržení vylučuje odpovědnost za výskyt vady v záruční lhůtě).
2. Veškeré vady díla je objednatel povinen uplatnit u zhotovitele bez zbytečného odkladu poté, kdy vadu zjistil, a to formou písemného oznámení o vadě, telefonicky, faxem, datovou zprávou nebo emailem na adresy uvedené v čl. I. smlouvy. Na ohlášení vad je zhotovitel povinen odpovědět do dvou pracovních dnů ode dne doručení.

3. Zhotovitel se zavazuje odstranit jím uznané reklamované vady ve lhůtě 7 (slovy: sedmi) dnů od doručení reklamace objednatele nebo ve lhůtě stanovené objednatelem, pokud by výše uvedená lhůta nebyla přiměřená.
4. Reklamace jsou ze strany objednatele řešeny kontaktní osobou.

Článek X. **Ostatní ujednání**

1. Smluvní strany jsou povinny bez zbytečného odkladu oznámit druhé smluvní straně změnu údajů v záhlaví smlouvy.
2. Zhotovitel není bez předchozího písemného souhlasu objednatele oprávněn postoupit práva a povinnosti z této smlouvy na třetí osobu.
3. Zhotovitel je povinen dokumenty související s poskytováním služeb dle této smlouvy uchovávat nejméně po dobu deseti (10) let od konce účetního období, ve kterém došlo k zaplacení poslední části ceny poskytnutých služeb, popř. k poslednímu zdanitelnému plnění dle této smlouvy, a to zejména pro účely kontroly oprávněnými kontrolními orgány.
4. Zhotovitel je povinen ve smyslu ustanovení § 2 písm. e) zákona č. 320/2001 Sb., o finanční kontrole ve veřejné správě a o změně některých zákonů (zákon o finanční kontrole), spolupůsobit při výkonu finanční kontroly.
5. Zhotovitel je povinen upozornit objednatele písemně na existující či hrozící střet zájmů bezodkladně poté, co střet zájmů vznikne nebo vyjde najevo, pokud zhotovitel i při vynaložení veškeré odborné péče nemohl střet zájmů zjistit před uzavřením této smlouvy.
6. Zhotovitel bez jakýchkoliv výhrad souhlasí se zveřejněním své identifikace a dalších údajů uvedených ve smlouvě včetně ceny díla.
7. Mimo vlastní provedení stavebních prací je součástí dodávky stavby dále také:
 - a) zajištění bezpečnosti práce a ochrany životního prostředí,
 - b) uvedení všech povrchů dotčených stavbou do jezdňého stavu (komunikace, chodníky, zeleň, apod.),
 - c) respektování obecných podmínek daných povoleními k realizaci stavby, a to zejména vedení průběžné evidence odpadů vzniklých při stavební činnosti a předložení dokladů o jejich nezávadném zneškodňování.
8. Zhotovitel odpovídá vůči objednateli za dodržování zákona č. 541/2020 Sb., o odpadech, ve znění pozdějších předpisů.
9. Zhotovitel přebírá v plném rozsahu odpovědnost za vlastní řízení postupu prací a za sledování i dodržování předpisů o bezpečnosti práce a ochrany zdraví při práci, dodržování požárních předpisů (zákon č. 133/1985 Sb., o požární ochraně, ve znění pozdějších předpisů). Zhotovitel je povinen v průběhu provádění prací dodržovat hodnoty hluku a prachu dané hygienickými předpisy pro stavební činnost.
10. Zhotovitel odpovídá za provádění prací ve vyžadované kvalitě podle ČSN a dalších norem platných na území České republiky a technologických postupů a ve stanovených termínech. V průběhu plnění závazku je zhotovitel kdykoliv povinen na požádání objednatele prokázat a doložit, že plní stanovené kvalitativní podmínky.
11. Zaměstnanci zhotovitele a poddodavatelů musí být prokazatelně proškoleni z povinností v oblasti požární ochrany, bezpečnosti, ochrany zdraví při práci, ochrany životního prostředí a hygieny. Proškolení jde na náklady zhotovitele, který garantuje dodržování výše uvedených povinností, jak u svých zaměstnanců, tak u zaměstnanců poddodavatelů.

Článek XI.
Závěrečná ustanovení

1. Kontaktní osoby smluvních stran uvedené v čl. I. jsou oprávněny k poskytování součinnosti dle této smlouvy, nejsou však jakkoli oprávněny či zmocněny ke sjednávání změn nebo rozsahu této smlouvy.
2. Oprávněné osoby ve věci předání a převzetí díla:

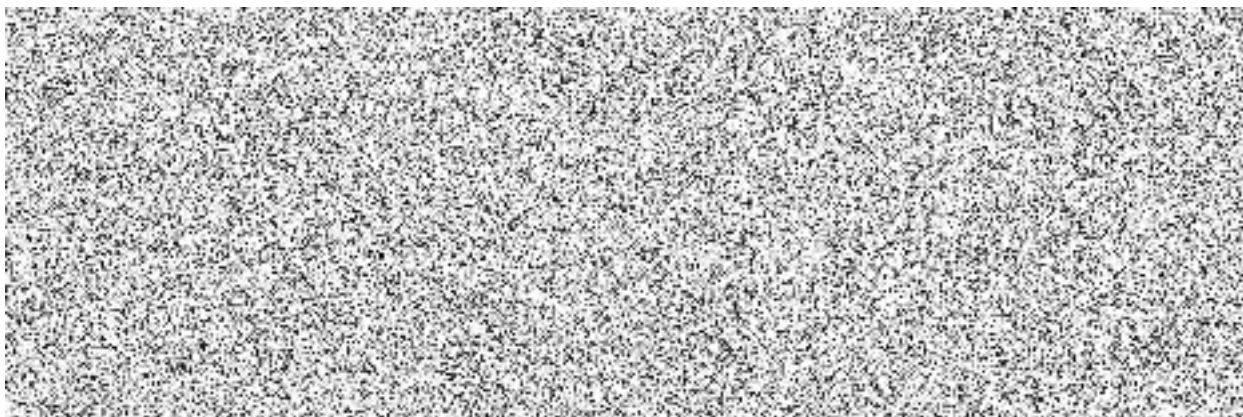
3. Tato smlouva nabývá, dle § 6 odst. 1 zákona č. 340/2015 Sb., o zvláštních podmínkách účinnosti některých smluv, uveřejňování těchto smluv a o registru smluv, ve znění pozdějších předpisů (dále jen „zákon o registru smluv“), účinnosti dnem uveřejnění prostřednictvím registru smluv.
4. Tato smlouva se řídí podle § 2586 a násl. občanského zákoníku.
5. Tato smlouva může být změněna pouze dohodou smluvních stran v elektronické formě.
6. Smluvní strany se zavazují, že veškeré spory vzniklé v souvislosti s realizací smlouvy budou řešeny smírnou cestou – dohodou. Nedojde-li k dohodě, budou spory řešeny před příslušnými obecnými soudy.
7. Veškerá korespondence mezi smluvními stranami, včetně jejich prohlášení, je ve vztahu k této smlouvě irelevantní, není-li ve smlouvě stanoveno jinak.
8. Tato smlouva podléhá zveřejnění v registru smluv dle zákona o registru smluv. Smluvní strany se dohodly, že zveřejnění smlouvy zajistí objednatel. Dále se smluvní strany dohodly, že osobní údaje lze před zveřejněním anonymizovat.
9. Tato smlouva je vyhotovena v elektronické podobě ve formátu pdf a elektronicky podepsána oběma smluvními stranami.
10. Každá ze smluvních stran prohlašuje, že tuto smlouvu uzavírá svobodně a vážně, že považuje obsah této smlouvy za určitý a srozumitelný, a že jsou jí známy veškeré skutečnosti, jež jsou pro uzavření této smlouvy rozhodující, na důkaz čehož připojují smluvní strany k této smlouvě své elektronické podpisy.
11. Smluvní strany uzavírají tuto smlouvu v souladu se zákonem č. 110/2019 Sb., o zpracování osobních údajů a podle Nařízení Evropského parlamentu a Rady (EU) 2016/679 ze dne 27. dubna 2016 o ochraně fyzických osob v souvislosti se zpracováním osobních údajů a o volném pohybu těchto údajů a o zrušení směrnice 95/46/ES (obecné nařízení o ochraně osobních údajů).
12. Nedílnou součástí této smlouvy je níže uvedená příloha:
Příloha č. 1: Nabídka zhotovitele včetně položkového rozpočtu ze dne 22. 7. 2024



Položkový rozpočet stavby

Stavba:	01	HS Znojmo - nová hala
	III	III. etapa - podlahy a zpevněné plochy

Objednatel:	Hasičský záchranný sbor Jihomoravského kraje Zubatého 685/1 61400 Brno-Zábrdovice	IČ: 70884099 DIČ: CZ70884099
-------------	---	---------------------------------

Zhotovitel:	DS DUMA, s.r.o. Znojemská 187 67128 Jaroslavice	IČ: 09358641 DIČ: CZ09358641
-------------	---	---------------------------------

Rozpis ceny	Celkem
HSV	
PSV	
MON	
VN	
ON	
Celkem	

Rekapitulace daní		
Základ pro sníženou DPH	15 %	0,00 CZK
Snížená DPH	15 %	0,00 CZK
Základ pro základní DPH	21 %	865 336,66 CZK
Základní DPH	21 %	181 720,70 CZK
Zaokrouhlení		0,00 CZK

Cena celkem s DPH	1 047 057,36 CZK
--------------------------	-------------------------

Rekapitulace dílčích částí

Číslo	Název	Základ pro sníženou DPH	Základ pro základní DPH	DPH celkem	Cena celkem	%
81000218	HS Znojmo - nová hala (3 etapy) - úprava 03/2024	0,00	865 336,66			
III	III. etapa - podlahy a zpevněné plochy	0,00	865 336,66			
OVN.3	Ostatní a vedlejší náklady	0,00	16 500,00			
SO 01.3	Nová hala - podlaha a hydroizolace	0,00	377 025,17			
SO 01.8	Nová hala - elektroinstalace silnoproudé	0,00	274 298,53			
SO 02.3	Zpevněné plochy - nové konstrukce	0,00	144 782,16			
SO 03.2	Areálový rozvod NN - elektromontáže	0,00	52 730,80			
Celkem za stavbu		0,00	865 336,66			

Rekapitulace dílů

Číslo	Název	Typ dílu			Celkem	%
1	Zemní práce	HSV				
E.01	KABELY A VODIČE	PSV				
E.02	SVÍTIDLA VČETNĚ ZDROJŮ A ZAVĚŠENÍ (půdorys)	PSV				
E.03	PŘÍSTROJE (půdorys)	PSV				
E.04	ÚLOŽNÝ MATERIÁL (půdorys)	PSV				
E.05	REVIZE A HZS	PSV				
E.06	Uzemnění a bleskosvod	PSV				
56	Podkladní vrstvy komunikací a zpevněných ploch	HSV				
57	Kryty živičných komunikací	HSV				
E.07.02	ROZVÁDĚČ RMS01	PSV				
590	Chodníky	HSV				
63	Podlahy a podlahové konstrukce	HSV				
632	Okapový chodník	HSV				
91	Doplňující práce na komunikaci	HSV				
99	Staveništní přesun hmot	HSV				
711	Izolace proti vodě	PSV				
M21	Elektromontáže	MON				
VN	Vedlejší náklady	VN				
ON	Ostatní náklady	ON				
Cena celkem						

Položkový rozpočet

S:	01	HS Znojmo - nová hala
C:	III	III. etapa - podlahy a zpevněné plochy
C:	OVN.3	Ostatní a vedlejší náklady

#	Číslo položky	Název položky	MJ	Množství	Cena / MJ	Celkem
---	---------------	---------------	----	----------	-----------	--------

Díl	VN	Vedlejší náklady	
1	005121010T	Zařízení staveniště	Soubor
2	005122010R	Provoz objednatele	Soubor
3	005211081R	Úklid staveniště	Soubor

Díl	ON	Ostatní náklady	
4	005211090R	Doprava	Soubor
5	005241010R	Dokumentace skutečného provedení	Soubor

Celkem

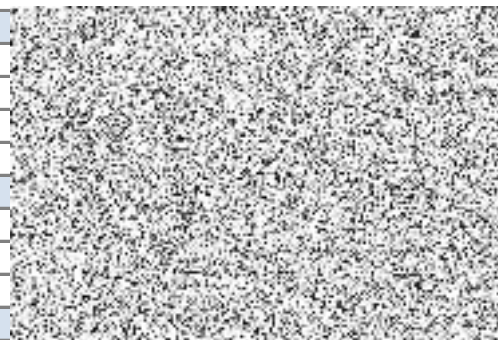

Poznámky uchazeče k zadání

Položkový rozpočet

S:	01	HS Znojmo - nová hala				
O:						
R:	III	III. etapa - podlahy a zpevněné plochy				
C:	81000218	HS Znojmo - nová hala (3 etapy) - úprava 03/2024				
C:	III	III. etapa - podlahy a zpevněné plochy				
C:	SO 01.3	Nová hala - podlaha a hydroizolace				
#	Číslo položky	Název položky	MJ	Množství	Cena / MJ	Celkem
Díl 56	Podkladní vrstvy komunikací a zpevněných ploch					
1	564211111R00	Podklad ze štěrkopísku po zhuštění tloušťky 5 cm	m2			
2	566201111R00	Úprava krytu kamenivem drceným do 0,04 m3/m2	m2			
Díl 63	Podlahy a podlahové konstrukce					
3	631315711RT3	Mazanina betonová tl. 12 - 24 cm C 25/30, vyztužená ocelovými vlákny 25 kg/m3	m3			
4	631316115R00	Postřík nových beton. podlah proti prvotn. vysych.	m2			
5	631316211R00	Povrchový vsyp na betonové podlahy strojně hlazený	m2			
6	631317210R00	Řezání dilatační spáry hl. 0-100 mm, železobeton	m			
7	639913001X00	D+M lemovací prvek podlahy (L 100/50/6)	m			
8	713191100RT9	Položení separační fólie, včetně dodávky PE fólie	m2			
9	919723211R00	Dilatační spáry řez.podélné 9 mm,zalítí za studena	m			
10	080165191400RT10	Čerpadlo betonářské kolové	Sh			
Díl 632	Okapový chodník					
11	632921913R00	Dlažba z dlaždic betonových do písku, tl. 50 mm	m2			
12	639561121R00	Obrubník zahradní betonový výšky 250 mm, šedý	m			
13	639571115R00	Podklad pod okapový chodník ze štěrku tl.150 mm	m2			
14	639571311R00	Okapový chodník - textilie proti prorůstání 45g/m2	m2			
Díl 99	Staveništní přesun hmot					
15	998015011R00	Přesun hmot, budovy z dílců jednopodlažní	t			
Díl 711	Izolace proti vodě					
16	711171559RT1	Provedení izolace proti vlhkosti na ploše vodorovné, fólií, volně, fólie ve specifikaci	m2			
17	711172559RT1	Provedení izolace proti vlhkosti na ploše svislé, fólií, volně, fólie ve specifikaci	m2			
18	711191171RT1	Provedení izolace proti vlhkosti na ploše vodorovné, podkladní textilíí, textilie ve specifikaci	m2			
19	711191172RT1	Provedení izolace proti vlhkosti na ploše vodorovné, ochrannou textilíí, textilie ve specifikaci	m2			
20	711191271RT1	Provedení izolace proti vlhkosti na ploše svislé, podkladní textilíí, textilie ve specifikaci	m2			
21	711191272RT1	Provedení izolace proti vlhkosti na ploše svislé, ochrannou textilíí, textilie ve specifikaci	m2			
22	28322028R	Fólie mPVC tl. 1,5, š. 1300 mm zemní	m2			
23	67352027R	Geotextilie silniční 300 g/m2	m2			
24	998711101R00	Přesun hmot pro izolace proti vodě, výšky do 6 m	t			

Poznámky uchazeče k zadání

Položkový rozpočet

S:	01	HS Znojmo - nová hala
C:	III	III. etapa - podlahy a zpevněné plochy
C:	SO 01.8	Nová hala - elektroinstalace silnoproudé

#	Číslo položky	Název položky	MJ	Množství	Cena / MJ	Celkem
---	---------------	---------------	----	----------	-----------	--------

Díl	E.01	KABELY A VODIČE	
1	210810045RT1	Kabel CYKY-m 750 V 3 x 1,5 mm ² pevně uložený, včetně dodávky kabelu	m
2	210810055RT1	Kabel CYKY-m 750 V 5 x 1,5 mm ² pevně uložený, včetně dodávky kabelu	m
3	210810046RT3	Kabel CYKY-m 750 V 3 x 2,5 mm ² pevně uložený, včetně dodávky CYKY 3Cx2.5	m
4	210810056RT1	Kabel CYKY-m 750 V 5 x 2,5 mm ² pevně uložený, včetně dodávky kabelu	m
5	210810057RT2	Kabel CYKY-m 750 V 5 žil 4 až 16 mm pevně uložený, včetně dodávky kabelu 5x6 mm ²	m
6	210800626RT1	Vodič nn a vn CYA 6 mm ² uložený volně, včetně dodávky vodiče CYA 6	m
7	PC2104853151	Kabel UTP/FTP kat.6 v trubkách	m
8	PC350755311	Kabel FTP cat.6	m
9	210220321RT1	Svorka na potrubí Bernard, včetně Cu pásku, včetně dodávky svorky + Cu pásku	kus
10	210800546RT1	Vodič nn a vn CY 4 mm ² uložený pevně, včetně dodávky vodiče CY 4	m
11	210800649RT1	Vodič nn a vn CYA 25 mm ² uložený pevně, včetně dodávky vodiče CYA 25	m
12	210100001R00	Ukončení vodičů v rozvaděči + zapojení do 2,5 mm ²	kus
13	210100002R00	Ukončení vodičů v rozvaděči + zapojení do 6 mm ²	kus

Díl	E.02	SVÍTIDLA VČETNĚ ZDROJŮ A ZAVĚŠENÍ (půdorys)	
14	PC34841235	Svítlidlo LED, průmyslové, přisazené, dodávka a montáž	kus
15	PC34841237	Svítlidlo LED, nástěnné, dodávka a montáž	kus
16	PC34841238	Svítlidlo LED poplachové, neblíkáající, nástěnné, dodávka a montáž	kus

Díl	E.03	PŘÍSTROJE (půdorys)	
17	PC21011004171	Přepínač jednopólový, nástěnný, řazení 6, IP44, vč. dodávky kompletního spínače	kus
18	PC210111178	Zásuvka průmyslová IP 44 3P+N+PE 16 A dodávka a montáž	kus
19	PC210111179	Zásuvka průmyslová IP 44 3P+N+PE 32 A dodávka a montáž	kus
20	PC2102658566	zásuvka nástěnná 16A/230V, IP44, vč. dodávky zásuvky	kus
21	222370101R00	Reproduktor skříňkový nástěnný	kus
22	PC3450453	reproduktor nástěnný	ks
23	PC50212015~1	svodič přepětí Saltek BDM-024-V/2 FR1, dodávka a montáž	ks
24	PC50212016~1	svodič přepětí Saltek SLP-150-VB/1, dodávka a montáž	ks

Díl	E.04	ÚLOŽNÝ MATERIÁL (půdorys)	
25	PC210010477	Krabice pancéřová z PH 8111, odbočná se zapojením, dodávka a montáž	kus
26	34561406R	Svorka WAGO 273-105 5x2,5	kus

Položkový rozpočet

S:	01	HS Znojmo - nová hala
C:	III	III. etapa - podlahy a zpevněné plochy
C:	SO 01.8	Nová hala - elektroinstalace silnoproudé

#	Číslo položky	Název položky	MJ	Množství	Cena / MJ	Celkem
---	---------------	---------------	----	----------	-----------	--------

27	210010022RT1	Trubka tuhá z PVC uložená pevně, 23 mm, včetně dodávky trubky 1525
28	210010023RT1	Trubka tuhá z PVC uložená pevně, 29 mm, včetně dodávky trubky 1532
29	PC553473989	Žlab kabelový 62/50 mm vč. víka, spojek, kolen, výložníků a uchycení , s integrovanou spojkou
30	PC210020345	Žlab kabelový s přísluř., 62/50 mm s víkem, vč.uchycení a výložníků
31	210010315RT3~1	Krabice odbočná KT 250, bez zapojení - obdélníková, včetně dodávky KT 250 s víčkem

Díl E.05	REVIZE A HZS
-----------------	---------------------

32	905 R01	Hzs-revize provoz.souboru a st.obj., Revize
33	905 004 R01	Koordinace s ostatními profesemi

Díl E.06	Uzemnění a bleskosvod
-----------------	------------------------------

34	210220022RT1	Vedení uzemňovací v zemi FeZn, D 8 - 10 mm, včetně drátu FeZn 10 mm
35	210220101RT4	Vodiče svodové FeZn D do 10,Al 10,Cu 8 +podpěry, včetně dodávky drátu FeZn 8 mm + PV 21
36	PC21022010123	Vodiče svodové FeZn D do 10,Al 10,Cu 8 +podpěry, včetně drátu FeZn 8 mm + PV 17ppp
37	210220301RT3	Svorka hromosvodová do 2 šroubů /SS, SZ, SO/, včetně dodávky svorky SZ
38	210220301RT1	Svorka hromosvodová do 2 šroubů /SS, SZ, SO/, včetně dodávky svorky SO
39	210220401RT1	Označení svodu štítky, smaltované, umělá hmota, včetně dodávky štítku
40	210220372RT1	Úhelník ochranný nebo trubka s držáky do zdiva, včetně ochran.úhelníku + 2 držáky do zdi
41	210220301RT2	Svorka hromosvodová do 2 šroubů /SS, SZ, SO/, včetně dodávky svorky SS
42	210220361RT1	Zemnič tyčový, zaražení a připojení, do 2 m, včetně dodávky tyče ZT 2,0 2000 mm

Díl E.07.02	ROZVÁDĚČ RMS01
--------------------	-----------------------

43	PC358939322	Rozvodnice RZB-3N96-B pro nástěnnou montáž, neprůhledné dveře, počet řad 8, počet modulů v řadě 12,, krytí IP44, PE+N, barva RAL9016, materiál : ocel-plech
44	35834341T	Páčkový spínač 63-3, In 63 A, Ue 230/400 V a.c., 60/220 V d.c, 3-pól, šířka 3 moduly
45	358938361T	Kombinovaný svodič bleskových proudů a přepětí SJBC-25E-3-MZS, typ 1 + 2, Iimp 25 kA, Uc 350 V a.c., Výměnné moduly, se signalizací, jiskřiště, varistor
46	35822001013R	Jistič do 80 A 1 pól. charakteristika B, LTN-10B-1
47	35822001015R	Jistič do 80 A 1 pól. charakteristika B, LTN-16B-1
48	35822002313R	Jistič do 80 A 3 pól. charakterist. B, LTN-16B-3
49	35822002316R	Jistič do 80 A 3 pól. charakterist. B, LTN-32B-3
50	35838440T	Proudový chránič OFI-40-4-030AC-G, In 40 A, Ue 230/400 V a.c., I _{dn} 30 mA, 4-pól, Inc 10 kA, typ AC-G

Položkový rozpočet

S:	01	HS Znojmo - nová hala
C:	III	III. etapa - podlahy a zpevněné plochy
C:	SO 01.8	Nová hala - elektroinstalace silnoproudé

#	Číslo položky	Název položky	MJ	Množství	Cena / MJ	Celkem
51	PC210122358	Mtž svodič přepětí 3st 1díl lišta	kus			
52	210120421R00	Jistič jednopólový modulární	kus			
53	210120441R00	Jistič třípólový modulární	kus			
54	210120823R00	Chránič proudový čtyřpólový do 40 A	kus			
55	PC21045315153	spínací hodiny digit 7dní vč soumrakového čidla, dodávka a montáž	ks			
56	PC210453135	Instalační stykač RSI-20-11-A230-M, Ith 20 A, Uc 230 V a.c., 1x zapínací kontakt, 1x rozpínací kontakt, s manuálním ovládním	kus			
57	PC2104853135	přepínač I-0-II, dodávka a montáž	ks			
58	210130001R00	Stykač vzduchový vestavný 40 A 1pól	kus			
Celkem						

Poznámky uchazeče k zadání

Položkový rozpočet

S:	01	HS Znojmo - nová hala
C:	III	III. etapa - podlahy a zpevněné plochy
C:	SO 02.3	Zpevněné plochy - nové konstrukce

#	Číslo položky	Název položky	MJ	Množství	Cena / MJ	Celkem
---	---------------	---------------	----	----------	-----------	--------

Díl 1		Zemní práce	
1	122202201R00	Odkopávky pro silnice v hor. 3 do 100 m3	m3
Odkop pro asfaltovou plochu : 49,5*0,41*1,15			
Odkop pro dlážděný chodník : 5,7*0,24*1,20			
2	162301102R00	Vodorovné přemístění výkopku z hor.1-4 do 1000 m	m3
3	162701109R00	Příplatek k vod. přemístění hor.1-4 za další 1 km	m3
24,98085*20			
4	167101102R00	Nakládání výkopku z hor. 1 ÷ 4 v množství nad 100 m3	m3
5	171201201R00	Uložení sypaniny na skl.-sypanina na výšku přes 2m	m3
6	181101111R00	Úprava pláně v zářezech se zhutněním - ručně	m2
Podklad pro asfaltovou plochu : 49,5*1,15			
Podklad pro dlážděný chodník : 5,7*1,20			
7	199000002R00	Poplatek za skládku horniny 1- 4, č. dle katal. odpadů 17 05 04	m3

Díl 56		Podkladní vrstvy komunikací a zpevněných ploch	
8	564851111RT2	Podklad ze štěrkodrti po zhutnění tloušťky 15 cm, štěrkodrt' frakce 0-32 mm	m2
Podklad pro asfaltovou plochu : 49,5*1,10			
Podklad pro dlážděný chodník : 5,7*1,20			
9	564851111RT4	Podklad ze štěrkodrti po zhutnění tloušťky 15 cm, štěrkodrt' frakce 0-63 mm	m2
Podklad pro asfaltovou plochu : 49,5*1,15			

Díl 57		Kryty živičných komunikací	
10	565151111RT4	Podklad z obal kam.ACP 16+,ACP 22+,do 3 m,tl. 7 cm, plochy do 50 m2	m2
11	573111121R00	Postřík infiltrační, množství zbytkového asfaltového pojiva 0,60 kg/m2	m2
12	573231124R00	Postřík spojovací, množství zbytkového asfaltu 0,4 kg/m2	m2
13	577131111RT4	Beton asfalt. ACO 11+ obrusný, š. do 3 m, tl. 4 cm, plochy do 50 m2	m2
Nová asfaltová plocha : 49,5			

Díl 590		Chodníky	
14	596215021R00	Kladení zámkové dlažby tl. 6 cm do drtě tl. 4 cm	m2
Dlážděný chodník : 5,7			
15	59245110R	Dlažba skladebná 200 x 100 x 60 mm přírodní	m2

Díl 91		Doplňující práce na komunikaci	
16	916561111RT7	Osazení záhon.obrubníků do lože z C 12/15 s opěrou, včetně obrubníku 100/5/20 cm	m
17	917762111RT7	Osazení ležat. obrub. bet. s opěrou,lože z C 12/15, včetně obrubníku 100/15/25	m
18	917862111RT7	Osazení stojat. obrub.bet. s opěrou,lože z C 12/15, včetně obrubníku 100/15/25	m

Díl 99		Staveništní přesun hmot	
---------------	--	--------------------------------	--

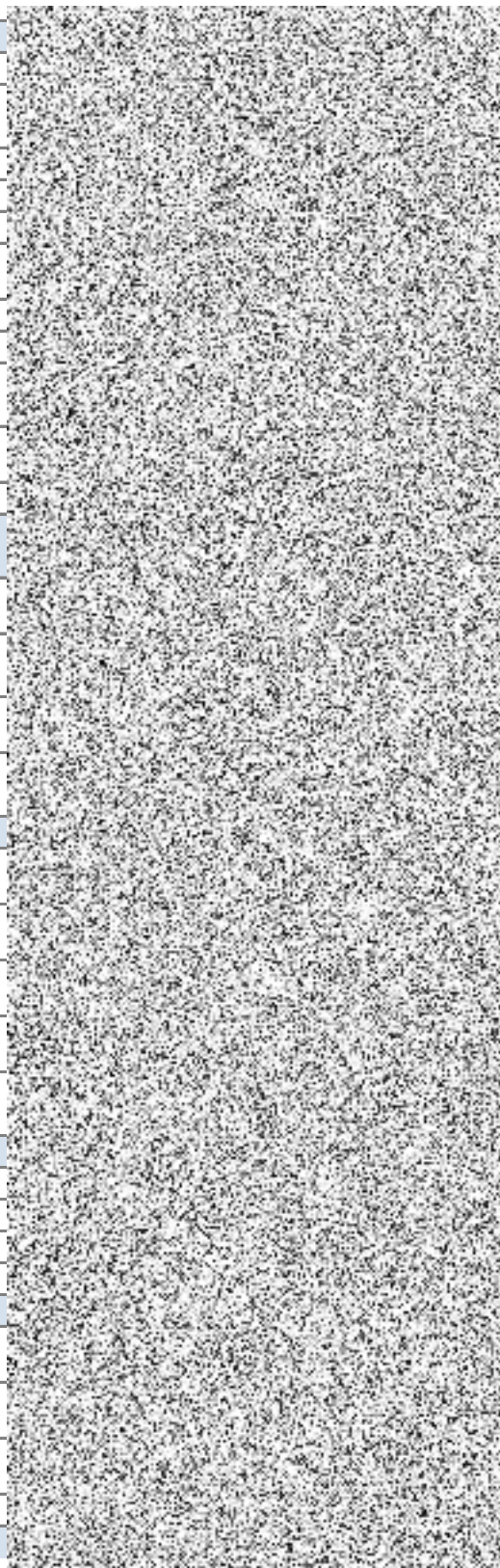

Položkový rozpočet

S:	01	HS Znojmo - nová hala
C:	III	III. etapa - podlahy a zpevněné plochy
C:	SO 02.3	Zpevněné plochy - nové konstrukce

#	Číslo položky	Název položky	MJ	Množství	Cena / MJ	Celkem
---	---------------	---------------	----	----------	-----------	--------

19	998225111R00	Přesun hmot, pozemní komunikace, kryt živičný	t			
						
				Hmotnosti z položek s pořadovými čísly :		
				8, 9, 10, 11, 12, 13, 14, 15, 16, 17, 18 :		
				Součet : 66,94918		
Celkem						

Poznámky uchazeče k zadání

Položkový rozpočet

S:	01	HS Znojmo - nová hala
C:	III	III. etapa - podlahy a zpevněné plochy
C:	SO 03.2	Areálový rozvod NN - elektromontáže

#	Číslo položky	Název položky	MJ	Množství	Cena / MJ	Celkem
---	---------------	---------------	----	----------	-----------	--------

Díl	M21	Elektromontáže	
1	210100004R00	Ukončení vodičů v rozvaděči + zapojení do 25 mm ²	kus
2	210810057RT3	Kabel CYKY-m 750 V 5 žil 4 až 16 mm pevně uložený včetně dodávky kabelu 5x10 mm ²	m
3	650124113RT2	Uložení kabelu Cu 2 x 2,5 mm ² pevně včetně dodávky kabelu CYKY 2 x 2,5 mm ²	m
4	905 R01~1	Hzs-revize provoz.souboru a st.obj. Revize	h
5	905002	napojení na stávající zařízení	h
6	PC2104853151	Kabel UTP/FTP kat.6 v trubkách	m
7	PC35075531	Kabel FTP cat.6 zemní uložení	m

Celkem

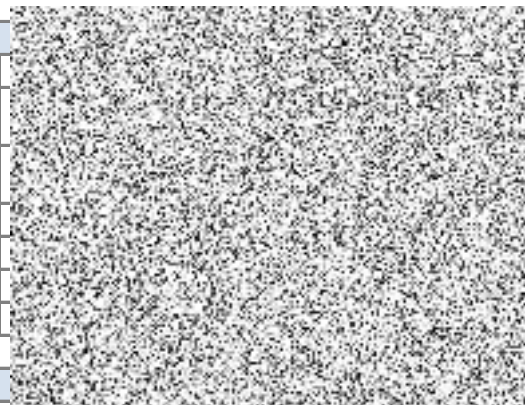

Poznámky uchazeče k zadání