



OSOBNĚ PŘEVZAL PŘÍJEM
r.č.
dne 18. 8. 2021

DODATEK č. 1

ke Smlouvě o nájmu nebytového prostoru č. 2015/OMP/1297 ze dne 15. 10. 2015 uzavřené mezi subjekty:

Na jedné straně:

Městská část Praha 10

se sídlem: Vršovická 68, Praha 10
IČ: 00063941
DIČ: CZ00063941
číslo účtu: 90018 - 2000733369/0800
zastoupena paní Renatou Chmelovou, starostkou
k smluvnímu jednání oprávněn Ing. Roman Březina, vedoucí odboru bytů a nebytových prostor
(dále jen "pronajímatel")

a na straně druhé

Centrum sociální a ošetrovatelské pomoci v Praze 10, příspěvková organizace

Zapsané v obchodním rejstříku vedeném Městským soudem v Praze oddíl Pr, vložka 159
Se sídlem: Sámova 7, 101 00 Praha 10
IČ: 70873241
DIČ: CZ70873241
zastoupena Evou Lexovou, nar. 26. května 1964, pověřenou řízením organizace
(dále jen "nájemce")

(pronajímatel a nájemce dále společně také jen jako „smluvní strany“)

Ve smyslu čl. VIII. odst. 6 Smlouvy o nájmu nebytového prostoru č. 2015/OMP/1297 ze dne 15. 10. 2015 (dále jen „smlouva“) uzavírají smluvní strany tento její Dodatek č. 1 (dále jen „Dodatek“).

I.

1. Obsahem a účelem tohoto Dodatku je specifikace společně užívaných prostor (chodba a WC) v nebytovém prostoru č. 203 (viz příloha č. 1).
2. Tento prostor je nájemci poskytnut k užívání pouze za účelem návštěvy WC. Do zbylé části nebytového prostoru č. 203 nemá nájemce nárok vstupovat, neboť ten je pronajatý včetně prostor WC dalšímu nájemci.

II.

1. Tento Dodatek nabývá platnosti a účinnosti připojením podpisu obou smluvních stran.
2. Ostatní ustanovení smlouvy zůstávají v platnosti beze změn.



3. Tento Dodatek se vyhotovuje v pěti stejnopisech s platností originálu, z nichž čtyři vyhotovení obdrží pronajímatel a jedno vyhotovení nájemce.
4. Smluvní strany prohlašují, že si tento Dodatek před jeho podpisem přečetly, že byl uzavřen po vzájemném projednání podle pravé a svobodné vůle smluvních stran, vážně a srozumitelně, nikoliv v tísní za nápadně nevýhodných podmínek. Autentičnost smlouvy potvrzují strany smluvní svým podpisem.

V Praze dne 06. 08. 2021

.....
Pronajímatel



V Praze dne 5. 8. 21

.....

Nájemce

Centrum sociální a ošetrovatelské pomoci
Praze 10, příspěvková organizace
Lomova 7, 101 00 Praha 10
(1)

Přílohy:

č. 1 – Půdorys 2. NP s vyznačením společně užívaných prostor

Příloha č.1

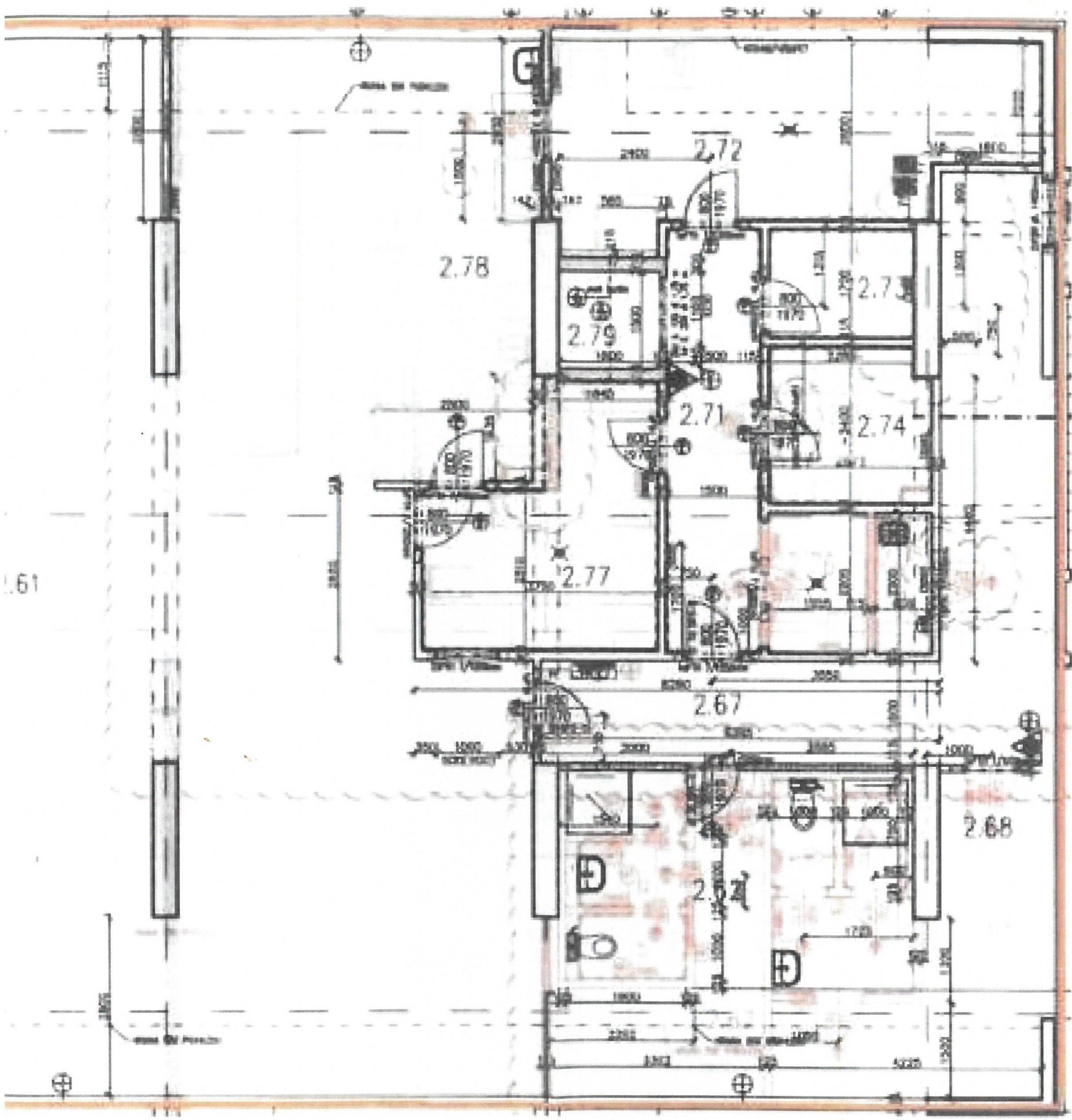

1.61

