



S00GP007SLHO

202400298



7-0000488403

## SMLOUVA o zřízení věcného břemene č.: JI-014330091822/001-ADS

### Město Telč

sídlo: náměstí Zachariáše z Hradce 10, Telč-Vnitřní Město, 588 56 Telč  
IČO: 00286745  
DIČ: CZ00286745  
zapsána:  
zastoupena: **Mgr. Vladimír Brtník, starosta**  
číslo účtu:   
vlastnický podíl: **1/1**

(dále jen „Povinná“)

na straně jedné

a

### EG.D, a.s.

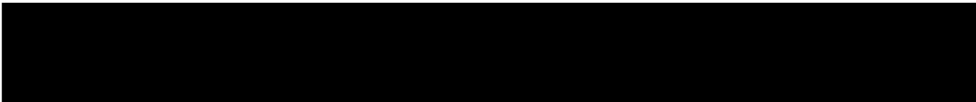
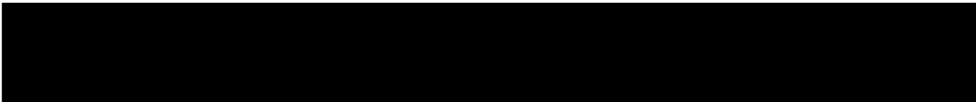
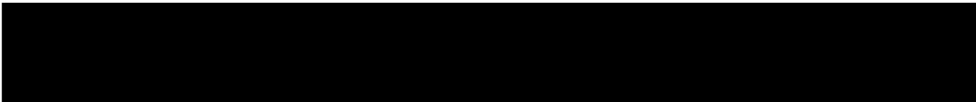
se sídlem: Lidická 1873/36, Černá Pole, 602 00 Brno  
IČO: 280 85 400  
DIČ: CZ280 85 400  
zapsána: Společnost je zapsána v Obchodním rejstříku vedeném Krajským soudem v Brně, oddíl B., vložka 8477  
zastoupená:   
bankovní spojení:   
číslo účtu: 

(dále jen „Oprávněná“)

na straně druhé

(Povinná a Oprávněná společně rovněž jako „Smluvní strany“)

uzavřely níže uvedeného dne, měsíce a roku tuto:

## Smlouvu o zřízení věcného břemene č.: JI-014330091822/001-ADS (dále jen „SMLOUVA“)

k provedení (v souladu s) ustanovení § 25 odst. 4 zákona č. 458/2000 Sb., energetický zákon v platném znění, a §1257 a násl. zákona č. 89/2012 Sb., občanský zákoník

### ČLÁNEK I. - ÚVODNÍ UJEDNÁNÍ

1.1. Oprávněná je provozovatelem distribuční soustavy (dále jen „PDS“) na území vymezeném licenci. Distribuční soustava je provozována ve veřejném zájmu. PDS má povinnost zajišťovat spolehlivé provozování, obnovu a rozvoj distribuční soustavy na území vymezeném licenci, přičemž zřízení tohoto věcného břemene je ze strany Oprávněné jedním ze zákonem daných předpokladů pro plnění této povinnosti.

1.2. Povinná prohlašuje, že je jediným a výlučným vlastníkem

Kontakty ve věci smlouvy o VB:

JI-1040024066/14330091822/001-ADS

- ve věcech technických:

- na zhotovitele smlouvy:

- pozemku parc.č. **260/1, 265/1, 265/3, 281/1, 281/11, 281/2, 281/3, 281/5, 281/6, 281/7, 281/9, 7619/1** v katastrálním území Telč, obec Telč, okres Jihlava (dále jen „Pozemek“). Katastrální úřad pro Vysočinu, Katastrální pracoviště Jihlava eviduje předmětný Pozemek zapsaný v katastru nemovitostí na **LV č. 10001** pro katastrální území Telč.
- 1.3. Pozemek se nachází na území vymezeném licenci, v němž Oprávněná provozuje distribuční soustavu. Oprávněná má povinnost zřídit věcné břemeno umožňující zřídit a provozovat ve smyslu § 25 odst. 3 písm. e) energetického zákona na Pozemku zařízení distribuční soustavy.
- 1.4. Distribuční soustava je liniovou stavbou ve smyslu § 509 zákona č. 89/2012 Sb., občanský zákoník a nejedná se tak o součást pozemku.

## ČLÁNEK II. - PŘEDMĚT SMLOUVY

- 2.1. Předmětem Smlouvy je zřízení a vymezení věcného břemene podle §25 odst. 4 energetického zákona a to jako osobní služebnost ve prospěch PDS dle tohoto zákona (dále též jen „věcné břemeno“). Obsah věcného břemene je specifikován v článku III. této Smlouvy na Pozemku ve prospěch Oprávněné v rozsahu uvedeném ve Smlouvě a vyplývajícím z příslušných ustanovení energetického zákona.

## ČLÁNEK III. - SPECIFIKACE VĚCNÉHO BŘEMENE

- 3.1. Smluvní strany se dohodly, že Povinná, jako vlastník Pozemku, zřizuje k Pozemku ve prospěch Oprávněné právo věcného břemene podle §25 odst. 4 energetického zákona, když jeho obsah a rozsah jeho výkonu je blíže uveden v příslušných ustanovení energetického zákona.
- 3.2. Smluvní strany berou na vědomí, že se změnou vlastníka Pozemku přechází i práva a povinnosti vyplývající z věcného břemene na nabyvatele Pozemku.
- 3.3. Oprávněná je vlastníkem a provozovatelem stavby „**Telč, sídl. Štěpnická, obnova NN, I.etap**“. Smluvní strany se za účelem umístění distribuční soustavy - **kabelové vedení NN, pojistkové skříně NN, uzemnění** (dále jen „distribuční soustava“) na Pozemku a za účelem jejího provozování dohodly na zřízení věcného břemene, jehož obsahem je právo Oprávněné zřídit a provozovat distribuční soustavu na Pozemku .  
Věcné břemeno zahrnuje též právo Oprávněné provádět na distribuční soustavě úpravy za účelem její obnovy, výměny, modernizace nebo zlepšení její výkonnosti, včetně jejího odstranění.
- 3.4. Rozsah věcného břemene vymezuje:
- Geometrický plán č.: 3276-244/2024 zhotovený firmou ADITIS s.r.o., který ověřil(a) [REDAKCE] dne 08.03.2024 pod č.: 246/2024 a za Katastrální úřad pro Vysočinu, Katastrální pracoviště Jihlava potvrdil(a) [REDAKCE] dne 14.03.2024 pod č.: 433/2024  
Citovaný geometrický plán je přílohou a nedílnou součástí této Smlouvy.
- 3.5. Povinná z věcného břemene bere na vědomí, že distribuční soustava je chráněna ochrannými pásmy dle energetického zákona. Ochranné pásmo slouží k zajištění spolehlivého provozu distribuční soustavy a k ochraně života, zdraví a majetku osob.

- 3.6. Povinná z věcného břemene je povinna strpět výkon práva Oprávněné vyplývající z této smlouvy a energetického zákona a zdržet se veškeré činnosti, co vede k ohrožení součásti distribuční soustavy a omezení výkonu tohoto práva Oprávněné.
- 3.7. Věcné břemeno zřízené touto Smlouvou se sjednává jako časově neomezené a zaniká v případech stanovených zákonem.

#### ČLÁNEK IV. - DALŠÍ PRÁVA

- 4.1. Oprávněná z věcného břemene má ve vztahu k Pozemku dále oprávnění, která jí, jako PDS, vznikem věcného břemene dle této Smlouvy přísluší ze zákona a to z ustanovení § 25 odst. 3 písm. f) a g) energetického zákona, především pak:
- vstupovat a vjíždět na Pozemek v souvislosti s realizací práv vyplývajících jí z věcného břemene podle odst. 3.3. článku III. této Smlouvy.
- 4.2. Oprávněná je povinna při výkonu oprávnění popsaných shora postupovat coby PDS striktně ve smyslu § 25 odst. 8 energetického zákona, tj. co nejvíce šetřit práva Povinné a vstup na Pozemek ji bezprostředně oznámit. Po skončení prací je povinna uvést Pozemek do předchozího stavu, a není-li to možné s ohledem na povahu provedených prací, do stavu odpovídajícího předchozímu účelu nebo užívání Pozemku a bezprostředně oznámit tuto skutečnost Povinné. Po provedení odstranění nebo okleštění stromů je povinna na svůj náklad provést likvidaci vzniklého klesu a zbytků po těžbě.

#### ČLÁNEK V. - CENA A PLATEBNÍ PODMÍNKY

- 5.1. Věcné břemeno podle této Smlouvy se zřizuje úplatně.
- 5.2. Jednorázová náhrada za zřízení věcného břemene se sjednává ve výši **79 950,00 Kč** (slovy: sedmdesátdevět tisíc devět set padesát korun českých).

K této částce bude připočítána platná sazba DPH.

- 5.3. Jednorázová úplata, která odpovídá hodnotě zřizovaného práva, bude Povinné uhrazena na základě daňového dokladu – faktury vystavené Povinnou s termínem splatnosti min. 21 dnů od doručení vyrozumění o provedeném vkladu do katastru nemovitostí dle této Smlouvy.  
Daňový doklad – faktura musí být vystavena na fakturační společnost: **EG.D, a.s.**  
**Povinná poznámka – uvedení čísla smlouvy na daňovém dokladu (faktuře):**  
Úhrada věcného břemene dle smlouvy EG.D číslo **Jl-014330091822/001-ADS**  
Daňový doklad - faktura bude zaslána na adresu: **EGD electronic invoice, P.O.Box 13, Praha 225 13,** nebo elektronicky na e-mail: [REDACTED]

#### ČLÁNEK VI. - VKLAD VĚCNÉHO BŘEMENE DO VEŘEJNÉHO SEZNAMU

- 6.1. Smluvní strany se dohodly, že návrh na zahájení řízení o zápisu práva věcného břemene zřizovanému touto Smlouvou k Pozemku do katastru nemovitostí bude podán příslušnému katastrálnímu úřadu

Kontakty ve věci smlouvy o VB:

- ve věcech technických:

- na zhotovitele smlouvy:

Jl-1040024066/14330091822/001-ADS



Oprávněnou. Správní poplatek za návrh na zahájení řízení o povolení vkladu práva do katastru nemovitostí uhradí Oprávněná.

- 6.2. Věcné břemeno podle této Smlouvy vzniká v souladu s ustanovením občanského zákoníku zápisem do veřejného seznamu (katastr nemovitostí). Právní účinky zápisu nastávají k okamžiku, kdy návrh na zápis došel příslušnému katastrálnímu úřadu.

## **ČLÁNEK VII. - DOLOŽKA DLE ZÁKONA O OBCÍCH**

- 7.1. Povinná z věcného břemene prohlašuje, že tato Smlouva je uzavřena v souladu s ustanovením §41 odst. 2 zákona č. 128/2000Sb., o obcích v platném znění.
- 7.2. Uzavření této Smlouvy bylo schváleno radou města usnesením č. UR 679-11/42/2024 ze dne 12.06.2024
- 7.3. Smlouva podléhá ve smyslu zákona 340/2015 Sb., o zvláštních podmínkách účinnosti některých smluv, uveřejňování těchto smluv a o registru smluv (zákon o registru smluv) uveřejnění v registru smluv. Smluvní strany se dohodly, že Povinná zajistí uveřejnění Smlouvy v registru smluv dle § 6 odst. 1 zákona o registru smluv, a to nejpozději do 1 měsíce od uzavření Smlouvy. Povinná se zavazuje za účelem podání návrhu na vklad doložit Oprávněné potvrzení o řádném uveřejnění Smlouvy.

## **ČLÁNEK VIII. - OSTATNÍ UJEDNÁNÍ**

- 8.1. Smluvní strany se zavazují, že pokud příslušný katastrální úřad vyzve účastníky k odstranění případných nedostatků návrhu na zahájení řízení o povolení vkladu, případně listiny, na základě které má být právo zapsáno, vyvinou potřebnou součinnost k jejich odstranění ve stanovené lhůtě.
- 8.2. V případě, že příslušný katastrální úřad v řízení o povolení vkladu řízení zastaví či zamítne, Smluvní strany se zavazují poté uzavřít ve lhůtě do 30 - ti kalendářních dní ode dne doručení rozhodnutí katastrálního úřadu o zastavení či zamítnutí vkladu oběma Smluvním stranám novou Smlouvu s totožným obsahem za stejných cenových podmínek, ve které budou odstraněny všechny nedostatky, které bránily povolení vkladu práva dle této smlouvy, bude-li to možné.
- 8.3. Oprávněná je povinna (prostřednictvím mandátáře) doručit kopii návrhu na zahájení řízení o povolení vkladu práva do KN s vyznačením data přijetí (podání) na KP KÚ (nebo jiného dokladu o doručení – doručenkou) do 5-ti pracovních dnů na adresu Povinné ode dne podání na katastrálním úřadě. Smluvní strany si mohou smluvně dohodnout i jiný (alternativní) způsob doručení návrhu na zahájení řízení, například faxem, mailem apod.

## **ČLÁNEK IX. – OCHRANA OSOBNÍCH ÚDAJŮ:**

- 9.1. V tomto článku jsou uvedeny základní informace o zpracování osobních údajů zástupců Povinné Oprávněnou. Podrobné informace jsou dostupné na [www.egd.cz](http://www.egd.cz) v sekci Ochrana osobních údajů.



- 9.2. Oprávněná bude zpracovávat osobní údaje zástupce Povinné na základě svého oprávněného zájmu pro účely přípravy, uzavření a plnění této Smlouvy, vnitřní evidence a kontroly, ochrany právních nároků a provozních potřeb. Proti takovému zpracování má zástupce Povinné právo podat námitku.
- 9.3. Podpisem této Smlouvy zástupce Povinné potvrzuje, že se seznámil s informacemi uvedenými v tomto článku a dalšími informacemi o zpracování osobních údajů dostupnými na [www.egd.cz](http://www.egd.cz) v sekci Ochrana osobních údajů, a to včetně práv, které Povinné a jejím zástupcům náleží.

## ČLÁNEK X. - ZÁVĚREČNÁ UJEDNÁNÍ

- 10.1. Smlouva nabývá účinnosti okamžikem jejího uzavření.
- 10.2. Smlouva a právní vztahy z ní vyplývající se řídí právním řádem České republiky.
- 10.3. Na právní vztahy vyplývající nebo související s touto Smlouvou a v ní nebo v energetickém zákoně výslovně neupravené se přiměřeně uplatní ustanovení občanského zákoníku.
- 10.4. Smlouva je sepsána v 3 stejnopisech, z nichž po jednom obdrží Povinná a Oprávněná a jeden stejnopis bude Oprávněnou použit pro účely příslušného řízení o zápisu věcného břemene do katastru nemovitostí.
- 10.5. Smluvní strany prohlašují, že si Smlouvu před jejím podpisem přečetly, že byla uzavřena po vzájemné dohodě, podle jejich pravé a svobodné vůle, dobrovolně, určitě, vážně a srozumitelně, nikoliv v tísní, pod nátlakem ani za nápadně nevýhodných podmínek, což stvrzují svými podpisy. Smluvní strany prohlašují, že Smlouva představuje úplnou dohodu o veškerých jejích náležitostech a neexistují náležitosti, které by smluvní strany neujednaly.

Povinná

Oprávněná

04-07-2024

V(ve)

*Telč*

dne

24. 07. 2024

V(ve): Brno dne

057

[Redacted signature area]

[Redacted signature area]

...ná Pole, 602 00 Brno

Město Telč

Mgr. Vladimír Brtník, starosta

[Redacted signature area]  
Manažer věcných břemen, na základě pověření ze dne 18. 1. 2021



Kontakty ve věci smlouvy o VB:

- ve věcech technických:

- na zhotovitele smlouvy:

[Redacted contact information]

Jl-1040024066/14330091822/001-ADS

VÝKAZ DOSAVADNÍHO A NOVÉHO STAVU ÚDAJŮ KATASTRU NEMOVITOSTÍ

Dosavadní stav			Nový stav															
Označení pozemku parc. číslem	Výměra parcely		Druh pozemku	Označení pozemku parc. číslem	Výměra parcely		Druh pozemku	Typ stavby	Způsob využití	Způsob využití	Způsob využití	Způsob využití	Porovnání se stavem evidence právních vztahů					
	ha	m <sup>2</sup>			Způsob využití	ha							m <sup>2</sup>	Způsob využití	Způsob využití	Díl přechází z pozemku označeného v katastru nemovitosti	Číslo listu vlastnictví	Výměra dílu
260/1													260/1		10001			
265/1													265/1		10001			
265/3													265/3		10001			
281/1													281/1		10001			
281/2													281/2		10001			
281/3													281/3		10001			
281/5													281/5		10001			
281/6													281/6		10001			
281/7													281/7		10001			
281/9													281/9		10001			
281/11													281/11		10001			
7619/1													7619/1		10001			

Oprávněný: dle listin

Druh věcného břemene: dle listin

<b>GEOMETRICKÝ PLÁN pro vymezení rozsahu věcného břemene k části pozemku</b>	Geometrický plán ověřil úředně oprávněný zeměměřický inženýr:	Stejnopis ověřil úředně oprávněný zeměměřický inženýr:
	Jméno, příjmení: [redacted]	Jméno, příjmení: [redacted]
	Číslo položky seznamu úředně oprávněných zeměměřických inženýrů: 2785/2016	Číslo položky seznamu úředně oprávněných zeměměřických inženýrů: 2785/2016
	Dne: 8. března 2024      Číslo: 246/2024	Dne: 5.6.2024      Číslo: 2541/2024
Náležitosti a přesnosti odpovídá právním předpisům	Katastrální úřad souhlasí s označováním parcel.	Tento stejnopis odpovídá geometrickému plánu v elektronické podobě uloženému v dokumentaci katastrálního úřadu
Vyhotovitel: <b>ADITIS</b> Rokytova 2667/20 615 00 Brno IČO: 26290821 www.aditis.cz	KÚ pro Vysočinu, KP Jihlava PGP-433/2024-707 2024.03.14 11:24:41 +01'00'	Ověření stejnopisu geometrického plánu v listinné podobě.
Číslo plánu: 3276-244/2024 Okres: Jihlava Obec: Telč Kat. území: Telč Mapový list: Třešť 2-6/12,21		
Dosavadním vlastníkům pozemků byla poskytnuta možnost seznámit se v terénu s průběhem navrhovaných nových hranic, které byly označeny předepsaným způsobem.		



Seznam souřadnic (S-JTSK)				Seznam souřadnic (S-JTSK)				Seznam souřadnic (S-JTSK)			
Číslo bodu	Souřadnice pro zápis do KN		Kód kv.	Číslo bodu	Souřadnice pro zápis do KN		Kód kv.	Číslo bodu	Souřadnice pro zápis do KN		Kód kv.
	Y	X			Y	X			Y	X	
122-62	681271.86	1152363.74	3	120	681315.79	1152404.63	3	248	681272.06	1152361.27	3
122-93	681243.01	1152344.21	3	121	681314.45	1152403.16	3	249	681272.54	1152361.41	3
122-462	681278.22	1152379.80	6	122	681315.31	1152404.79	3	250	681273.16	1152357.99	3
122-466	681258.28	1152366.31	6	123	681315.87	1152405.09	3	251	681273.62	1152358.19	3
122-467	681255.02	1152366.80	6	124	681315.40	1152405.29	3	252	681274.15	1152356.33	3
122-468	681256.27	1152364.95	6	125	681312.94	1152403.00	3	253	681274.57	1152356.59	3
122-470	681237.87	1152352.39	6	126	681312.88	1152402.50	3	254	681276.09	1152353.49	3
122-472	681235.75	1152350.96	6	127	681303.82	1152406.54	3	255	681276.51	1152353.77	3
1455-1	681258.04	1152403.37	4	128	681303.66	1152406.06	3	256	681278.77	1152349.24	3
1	681233.55	1152447.53	3	129	681298.11	1152408.40	3	257	681279.19	1152349.52	3
2	681236.10	1152448.16	3	130	681297.97	1152407.92	3	258	681281.02	1152346.32	3
3	681235.78	1152447.56	3	131	681296.56	1152408.80	3	259	681281.34	1152346.74	3
4	681233.67	1152447.05	3	132	681296.32	1152408.34	3	260	681281.43	1152346.16	3
5	681236.36	1152447.76	3	133	681295.77	1152409.49	3	261	681281.65	1152346.61	3
6	681235.87	1152447.43	3	134	681295.45	1152409.09	3	262	681282.82	1152346.90	3
7	681278.44	1152294.77	3	135	681294.60	1152410.34	3	263	681281.93	1152346.19	3
8	681277.75	1152293.95	3	136	681294.34	1152409.90	3	264	681282.53	1152347.32	3
9	681277.37	1152294.27	3	137	681290.05	1152412.48	3	265	681281.40	1152345.88	3
10	681277.98	1152294.99	3	138	681289.83	1152412.03	3	266	681281.92	1152346.02	3
11	681278.67	1152295.90	3	139	681289.71	1152412.81	3	267	681283.55	1152342.61	3
12	681278.15	1152295.86	3	140	681290.49	1152413.93	3	268	681283.97	1152342.89	3
13	681278.31	1152295.98	3	141	681289.25	1152413.01	3	269	681287.78	1152336.44	3
14	681277.88	1152296.69	3	142	681290.05	1152414.19	3	270	681288.18	1152336.73	3
15	681276.63	1152299.73	3	143	681290.67	1152414.33	3	271	681292.42	1152329.83	3
16	681276.30	1152300.82	3	144	681290.21	1152414.53	3	272	681292.82	1152330.13	3
17	681277.29	1152299.60	3	145	681288.34	1152412.39	3	273	681293.92	1152328.04	3
18	681276.69	1152301.07	3	146	681288.46	1152412.89	3	274	681294.18	1152328.52	3
19	681277.57	1152300.04	3	147	681283.40	1152415.21	3	275	681294.41	1152327.98	3
20	681277.92	1152299.41	3	148	681283.93	1152414.42	3	276	681294.62	1152328.46	3
21	681277.88	1152299.95	3	149	681282.37	1152415.73	3	277	681296.79	1152329.10	4
22	681279.61	1152300.17	3	150	681283.53	1152414.63	3	278	681294.91	1152328.05	3
23	681279.37	1152300.61	3	151	681282.20	1152416.25	3	279	681296.51	1152329.51	4
24	681282.79	1152302.24	3	152	681283.36	1152418.87	3	280	681294.38	1152327.12	3
25	681282.51	1152302.66	3	153	681281.99	1152417.01	3	281	681294.88	1152327.24	3
26	681287.33	1152305.36	3	154	681282.96	1152419.19	3	282	681295.51	1152325.13	3
27	681287.03	1152305.76	3	155	681283.62	1152419.06	3	283	681295.91	1152325.43	3
28	681294.31	1152310.68	3	156	681283.84	1152419.84	3	284	681297.56	1152322.78	3
29	681294.01	1152311.08	3	157	681281.83	1152417.57	3	285	681297.92	1152323.12	3
30	681299.71	1152315.08	3	158	681281.95	1152415.41	3	286	681300.08	1152320.20	3
31	681299.39	1152315.48	3	159	681281.33	1152417.56	3	287	681300.42	1152320.58	3
32	681304.78	1152319.01	3	160	681282.02	1152419.01	3	288	681302.40	1152318.37	3
33	681303.09	1152318.37	3	161	681281.54	1152419.13	3	289	681302.60	1152318.85	3
34	681305.84	1152319.78	3	162	681282.82	1152421.27	3	290	681302.99	1152318.87	3
35	681305.28	1152319.38	3	163	681282.34	1152421.43	3	291	681304.25	1152319.77	3
36	681304.95	1152319.76	3	164	681283.54	1152423.77	3	292	681259.24	1152366.91	3
37	681305.36	1152320.06	3	165	681283.04	1152423.83	3	293	681259.52	1152366.49	3
38	681305.92	1152320.49	3	166	681283.49	1152424.71	3	294	681255.77	1152364.90	3
39	681305.38	1152320.23	3	167	681282.99	1152424.57	3	295	681254.70	1152366.58	6
40	681305.27	1152319.19	3	168	681281.99	1152427.45	3	296	681255.84	1152364.29	3
41	681306.10	1152317.24	3	169	681281.53	1152427.25	3	297	681251.82	1152362.35	3
42	681306.38	1152317.70	3	170	681280.51	1152431.44	3	298	681252.10	1152361.93	3
43	681307.05	1152317.09	3	171	681280.05	1152431.22	3	299	681250.60	1152361.40	3
44	681307.03	1152317.59	3	172	681279.55	1152432.04	3	300	681250.84	1152360.96	3
45	681320.60	1152320.37	3	173	681278.71	1152432.40	3	301	681249.96	1152361.20	3
46	681320.50	1152320.87	3	174	681279.25	1152432.50	3	302	681249.98	1152360.68	3
47	681324.61	1152321.05	3	175	681278.99	1152431.94	3	303	681249.22	1152361.39	3
48	681324.88	1152321.60	3	176	681278.10	1152431.64	3	304	681249.06	1152360.91	3
49	681331.55	1152322.27	3	177	681278.49	1152431.33	3	305	681247.99	1152361.91	3
50	681331.37	1152322.75	3	178	681273.76	1152440.72	3	306	681248.05	1152361.54	3
51	681333.39	1152323.41	3	179	681272.77	1152440.99	3	307	681247.64	1152362.52	3
52	681333.05	1152323.79	3	180	681273.98	1152441.28	3	308	681247.56	1152361.65	3
53	681334.64	1152325.13	3	181	681273.09	1152440.55	3	309	681247.04	1152362.56	3
54	681334.73	1152326.11	3	182	681272.29	1152440.17	3	310	681248.03	1152362.95	3
55	681339.06	1152331.33	3	183	681272.72	1152439.92	3	311	681247.52	1152359.66	3
56	681338.66	1152331.63	3	184	681283.05	1152414.45	3	312	681248.02	1152359.44	3
57	681342.16	1152335.49	3	185	681283.16	1152413.79	3	313	681246.50	1152358.68	3
58	681341.76	1152335.79	3	186	681283.68	1152413.71	3	314	681246.82	1152358.30	3
59	681344.63	1152339.67	3	187	681282.71	1152412.90	3	315	681237.76	1152352.55	6
60	681344.23	1152338.97	3	188	681283.13	1152412.62	3	316	681236.72	1152351.20	3
61	681346.39	1152341.23	3	189	681280.95	1152411.01	3	317	681235.57	1152351.05	3
62	681346.55	1152342.35	3	190	681281.33	1152410.67	3	318	681235.59	1152351.20	6
63	681350.82	1152347.26	3	191	681277.09	1152406.53	3	319	681230.33	1152347.69	3
64	681350.04	1152347.05	3	192	681277.43	1152406.17	3	320	681235.88	1152350.65	3
65	681357.05	1152356.22	3	193	681276.04	1152405.76	3	321	681230.57	1152347.25	3
66	681356.63	1152356.50	3	194	681276.32	1152405.34	3	322	681228.31	1152346.66	3
67	681359.89	1152360.90	3	195	681273.89	1152404.45	3	323	681228.43	1152346.16	3
68	681359.45	1152361.14	3	196	681274.28	1152404.10	3	324	681227.63	1152346.65	3
69	681363.71	1152368.32	3	197	681265.56	1152398.39	3	325	681227.45	1152346.15	3
70	681363.27	1152368.54	3	198	681263.80	1152397.25	3	326	681225.47	1152348.38	3
71	681365.66	1152373.34	3	199	681265.84	1152397.97	3	327	681224.99	1152348.06	3
72	681368.47	1152377.75	3	200	681264.00	1152396.79	3	328	681236.97	1152350.72	3
73	681365.94	1152373.90	3	201	681262.97	1152397.06	3	329	681237.03	1152351.22	3
74	681367.97	1152377.85	3	202	681262.91	1152396.54	3	330	681237.74	1152350.50	3
75	681368.43	1152378.34	3	203	681262.52	1152397.28	3	331	681238.04	1152350.94	3
76	681367.93	1152378.30	3	204	681262.18	1152396.90	3	332	681238.94	1152348.84	3
77	681365.73	1152373.85	3	205	681258.36	1152403.58	4	333	681239.35	1152349.12	3
78	681358.96	1152376.86	3	206	681257.94	1152403.30	4	334	681242.75	1152343.64	3
79	681358.62	1152376.46	3	207	681273.77	1152403.70	3	335	681245.41	1152340.06	3
80	681358.87	1152377.01	3	208	681274.27	1152403.84	3	336	681245.79	1152340.38	3
81	681358.46	1152376.73	3	209	681275.88	1152400.27	3	337	681246.69	1152338.79	3
82	681359.81	1152379.14	3	210	681276.30	1152400.55					



250/1  
255/1

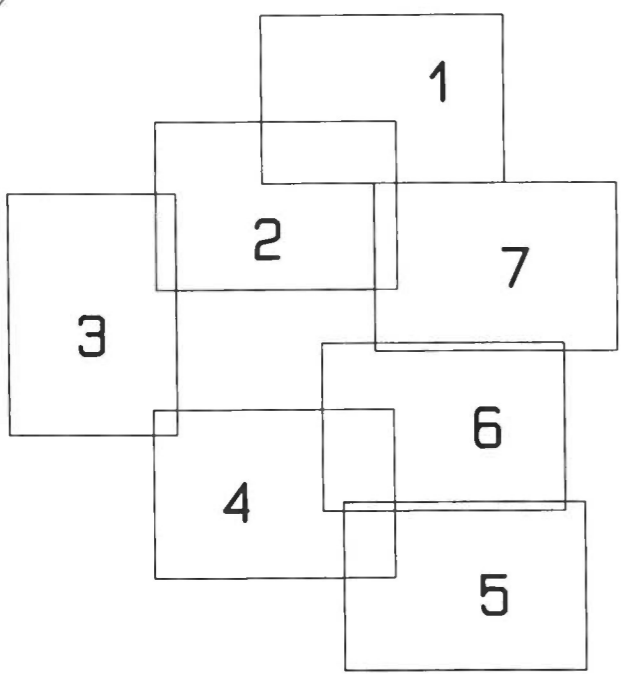

1788

281/8

281/5

1786

281/11

255/1

281/1

281/9

281/6

1784

281/9

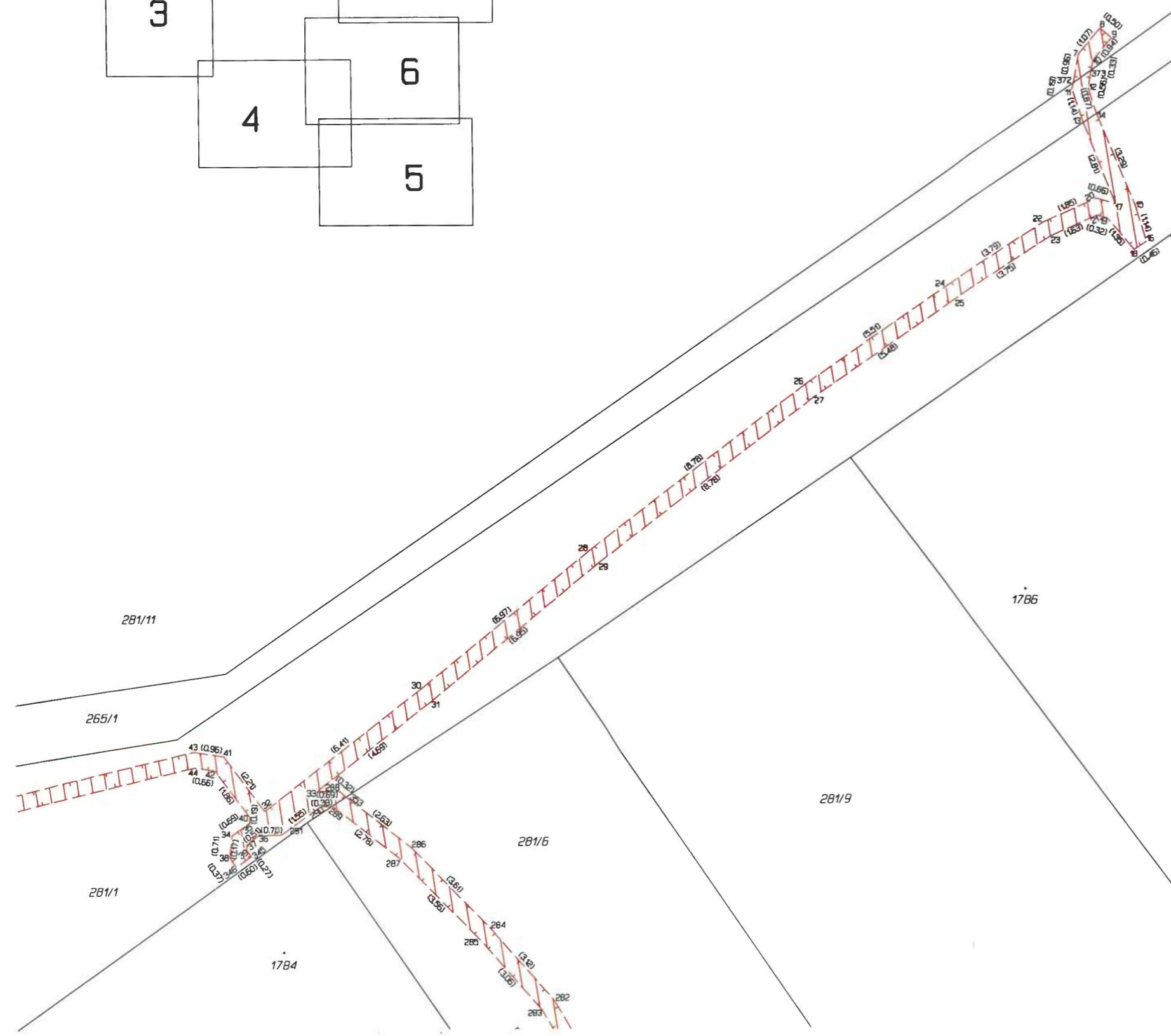



260/1

265/3

275/3

275/6

281/1

280/1

281/3

1773







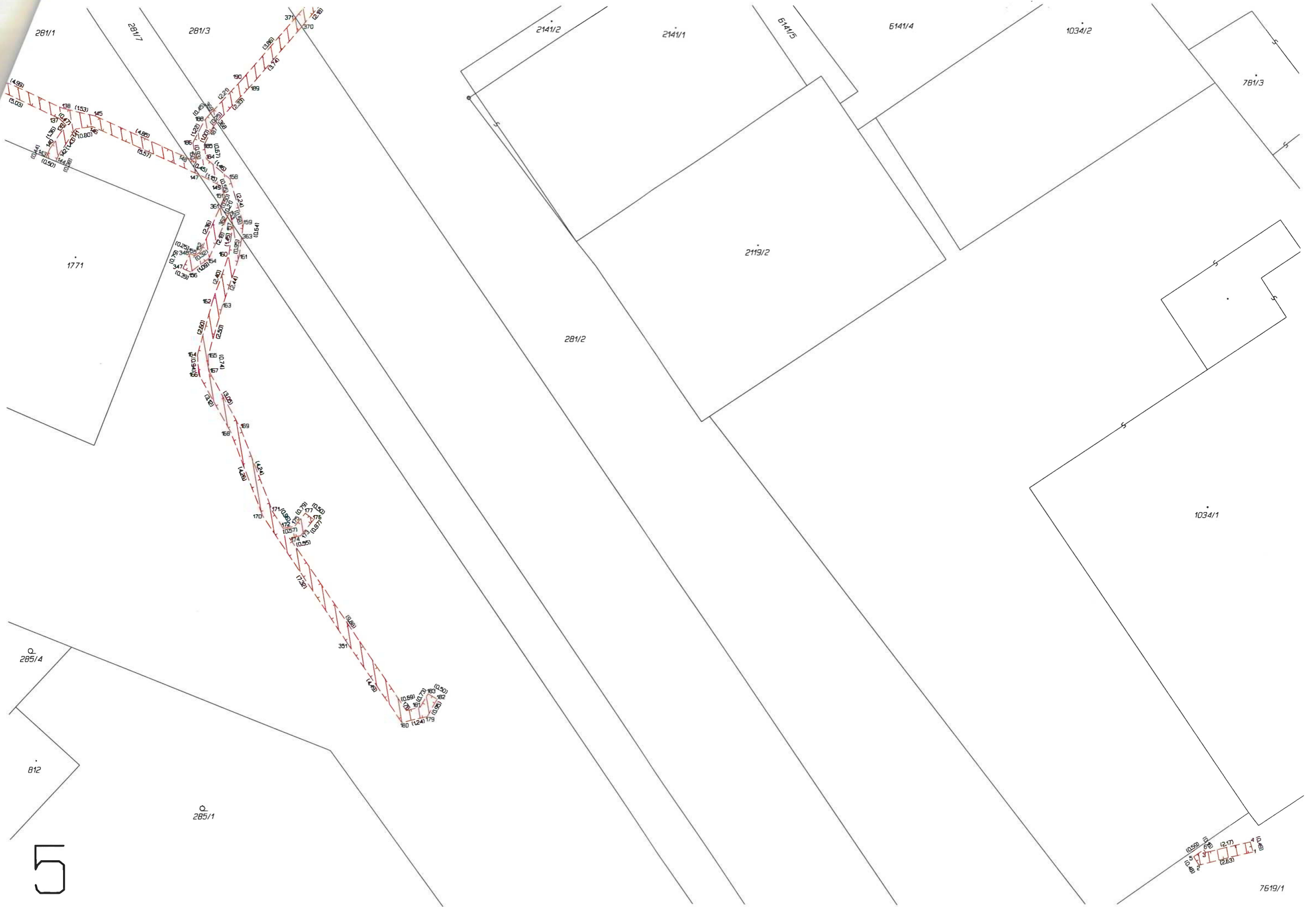

5

6

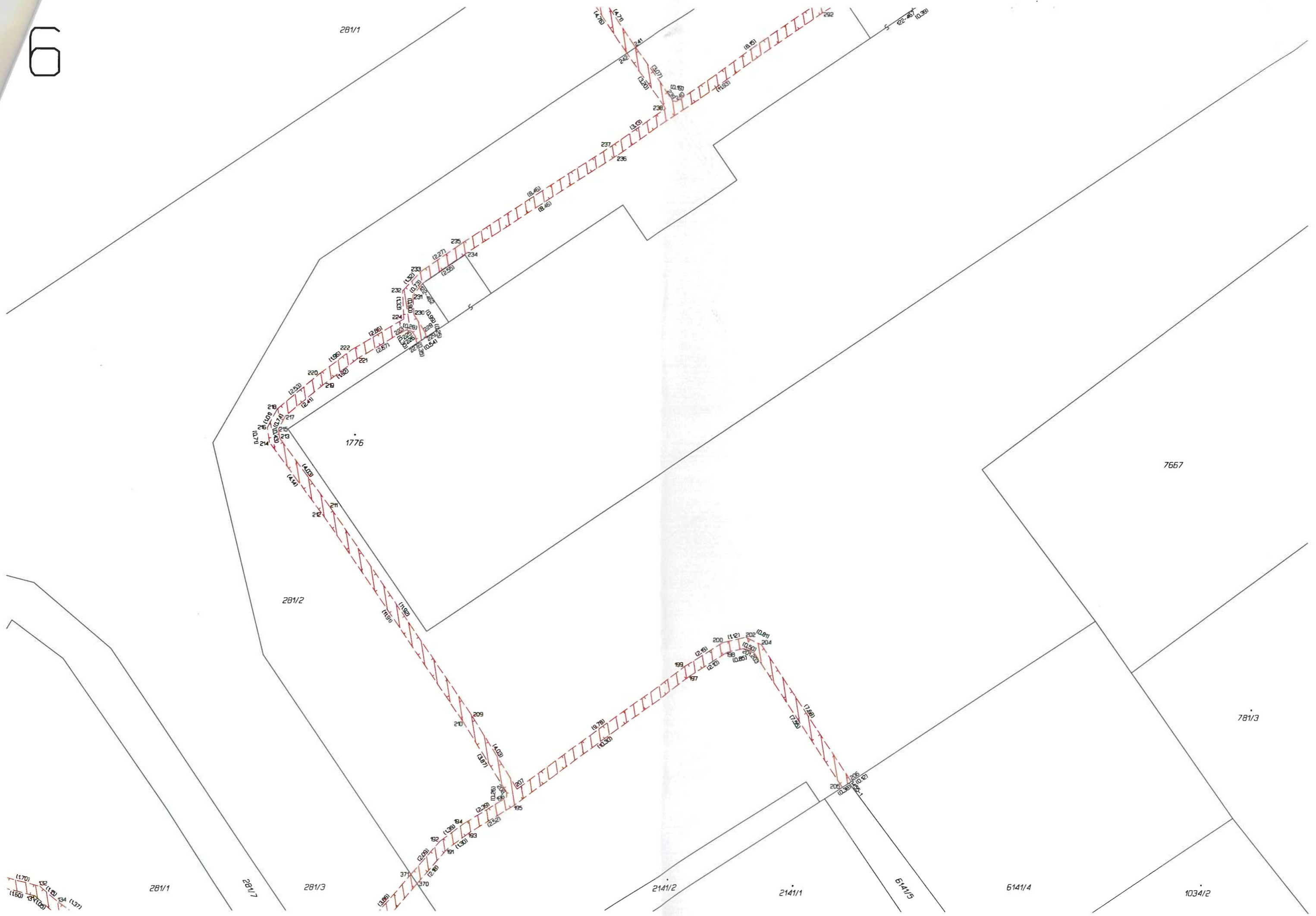

14.70 1.60 13.12 1.37

281/1

281/2

281/3

281/1

1776

281/2

2141/2

2141/1

6141/5

6141/4

1034/2

7667

781/3



