



| Hasičský záchranný sbor Moravskoslezského kraje | | | | |
|---|-----|------------|------|-------------|
| EVIDENCE SMLUV | | | | |
| HMSK | SML | 1-5 | 2016 | |
| | | poř. číslo | rok | dobu plnění |
| Ev. číslo v SSD | | | | |

| MORAVSKOSLEZSKÝ KRAJ - KRAJSKÝ ÚŘAD | | |
|-------------------------------------|------|-----------|
| ČÍSLO SMLOUVY (ÚČ. SMLUVY) | | |
| 03616 | 2015 | 14/15 |
| poř. číslo | rok | zkr. odb. |

Dodatek č. 5

ke Smlouvě o výpůjčce ze dne 6. 1. 2016
(ev. č. u půjčitele 03616/2015/IM,
ev. č. u vypůjčitele HMSK/SML/1/2016)

I.

Smluvní strany

1. Moravskoslezský kraj

se sídlem: 28. října 2771/117, 702 00 Ostrava
IČO: 70890692
DIČ: CZ70890692
zastoupený: [obrazek] náměstkem hejtmana kraje

dále jen „**půjčitel**“

2. Česká republika – Hasičský záchranný sbor Moravskoslezského kraje

se sídlem: Výškovická 2995/40, 700 30 Ostrava-Zábřeh
IČO: 70884561
DIČ: CZ70884561 (není plátcem DPH)
zastoupený: brig. gen. Ing. Radimem Kuchařem, ředitelem HZS Moravskoslezského kraje

dále jen „**vypůjčitel**“

II.

Úvodní prohlášení

- Smluvní strany prohlašují, že mezi sebou dne 6. 1. 2016 uzavřely Smlouvu o výpůjčce, ev. č. u půjčitele 03616/2015/IM, ev. č. u vypůjčitele HMSK/SML/1/2016 (dále jen „Smlouva“), na základě které došlo k úpravě užívacích vztahů k nemovitým a movitým věcem ve vlastnictví půjčitele, ze kterých sestává Integrované výjezdové centrum Ostrava-Jih.
- Půjčitel a statutární město Ostrava, Prokešovo náměstí 1803/8, Moravská Ostrava, 702 00 Ostrava, IČO 00845451 (dále jen „SMO“) mezi sebou dne 3. 8. 2023 uzavřeli darovací smlouvu, ev. č. u půjčitele 03433/2023/IM, na základě které půjčitel převedl SMO vlastnické právo mj. k pozemkům parc. č. 1653/8 ostatní plocha a parc. č. 1653/44 ostatní plocha, oba v k. ú. Nová Bělá, obec Ostrava. Z tohoto důvodu již tyto pozemky netvoří součást Předmětu výpůjčky a budou proto vypuštěny ze seznamu vypůjčeného majetku.
- Na základě darovací smlouvy specifikované v odst. 2 tohoto článku půjčitel převedl SMO vlastnické právo k pozemku parc. č. 1653/47 ostatní plocha v k. ú. Nová Bělá, který vznikl zápisem geometrického plánu č. 1797-1251/2020 potvrzeného katastrálním úřadem dne 19. 10. 2021, a to sloučením části pozemku parc. č. 578/4 ostatní plocha označené jako díl „f“ o výměře 7 m², části pozemku parc. č. 1653/8 orná půda označené jako díl „d“ o výměře 22 m² a části pozemku parc. č. 1653/34 ostatní plocha označené jako díl „c“ o výměře 51 m². Z tohoto důvodu dochází ke změně účetních cen pozemků parc. č. 578/4 a parc. č. 1653/34, k. ú. Nová Bělá.
- Na základě darovací smlouvy specifikované v odst. 2 tohoto článku půjčitel převedl SMO vlastnické právo k pozemku parc. č. 1653/48 ostatní plocha v k. ú. Nová Bělá, který vznikl zápisem geometrického plánu č. 1797-1251/2020 potvrzeného katastrálním úřadem dne 19. 10. 2021, a to sloučením části pozemku parc. č. 1653/33 ostatní plocha označené jako díl „a“ o výměře 19 m² a části pozemku parc. č. 1653/44 ostatní plocha označené jako díl „b“ o výměře 7 m². Z tohoto důvodu dochází ke změně účetní ceny pozemku parc. č. 1653/33, k. ú. Nová Bělá.
- Pozemek parc. č. 71/196 ostatní plocha, k. ú. Dubina u Ostravy, obec Ostrava byl sloučen do pozemku parc. č. 69/1 ostatní plocha o nové výměře 569 m², k. ú. Dubina u Ostravy, obec Ostrava. Z tohoto důvodu již pozemek parc. č. 71/196, k. ú. Dubina u Ostravy netvoří součást Předmětu



výpůjčky a bude vypuštěn ze seznamu vypůjčeného majetku; současně s tím dochází ke změně účetní ceny pozemku parc. č. 69/1, k. ú. Dubina u Ostravy.

6. Pozemek parc. č. 71/197 ostatní plocha, k. ú. Dubina u Ostravy, obec Ostrava byl sloučen do pozemku parc. č. 69/4 ostatní plocha o nové výměře 122 m², k. ú. Dubina u Ostravy, obec Ostrava. Z tohoto důvodu již pozemek parc. č. 71/197, k. ú. Dubina u Ostravy netvoří součást Předmětu výpůjčky a bude vypuštěn ze seznamu vypůjčeného majetku; současně s tím dochází ke změně účetní ceny pozemku parc. č. 69/4, k. ú. Dubina u Ostravy.
7. Smluvní strany uzavřely dne 12. 7. 2023 darovací smlouvu ev. č. u půjčitele 02746/2023/IM, ev. č. u vypůjčitele HMSK/SML/471/2023. Tato smlouva nabyla platnosti schválením Ministerstvem financí dne 7. 9. 2023. Na základě této darovací smlouvy nabyl vypůjčitel vlastnické právo k pozemku parc. č. 1653/49 ostatní plocha o výměře 929 m², k. ú. Nová Bělá a obec Ostrava, který byl oddělen z pozemku parc. č. 1653/1 ostatní plocha, k. ú. Nová Bělá, obec Ostrava dle geometrického plánu č. 1835-70/2022 potvrzeného katastrálním úřadem dne 24. 8. 2022. Z tohoto důvodu dochází ke změně účetní ceny pozemku parc. č. 1653/1 ostatní plocha, k. ú. Nová Bělá.
8. Z důvodu technického zhodnocení budov a staveb dochází ke změně účetních cen budovy č. p. 636 víceúčelová stavba, která je součástí pozemku parc. č. 1653/19, k. ú. Nová Bělá a budovy bez čp/če víceúčelová stavba, která je součástí pozemku parc. č. 1653/30, k. ú. Nová Bělá.



III.

Změna Smlouvy

S ohledem na výše uvedené se smluvní strany dohodly na následujících změnách smlouvy.

1. V čl. II odst. 1) Smlouvy se vypouští slova:
 - i. „- pozemku parc. č. 1653/8 orná půda,“
 - ii. „- pozemku parc. č. 1653/44 ostatní plocha,“
 - iii. „- pozemku parc. č. 71/196 ostatní plocha,“
 - iv. „- pozemku parc. č. 71/197 ostatní plocha,“
2. Příloha č. 1 Smlouvy – Soupis nemovitého majetku se nahrazuje novým zněním, které je přílohou č. 1 tohoto dodatku.
3. Příloha č. 2 Smlouvy – Soupis movitého majetku se nahrazuje novým zněním, které je přílohou č. 2 tohoto dodatku.

IV.

Závěrečná ustanovení

1. Ostatní ustanovení Smlouvy nedotčená tímto dodatkem se nemění a zůstávají v platnosti.
2. Tento dodatek nabývá platnosti dnem jeho uzavření, tj. dnem jeho podpisu oběma smluvními stranami.
3. Tento dodatek nabývá účinnosti dnem jeho uveřejnění v registru smluv v souladu s § 6 zákona č. 340/2015 Sb., o zvláštních podmínkách účinnosti některých smluv, uveřejňování těchto smluv a o registru smluv (zákon o registru smluv).
Smluvní strany se dohodly, že tento dodatek bude zveřejněn v registru smluv vypůjčitelem.
4. Tento dodatek je vyhotoven ve dvou stejnopisech s platností originálu, z nichž každá smluvní strana obdrží jedno vyhotovení.
5. Osobní údaje obsažené v tomto dodatku budou smluvními stranami zpracovávány pouze pro účely plnění práv a povinností vyplývajících z této smlouvy; k jiným účelům nebudou tyto osobní údaje smluvními stranami použity. Obě smluvní strany při zpracovávání osobních údajů dodržují platné právní předpisy. Podrobné informace o ochraně osobních údajů jsou uvedeny na oficiálních webových stránkách Moravskoslezského kraje www.msk.cz a Hasičského záchranného sboru České republiky www.hzscr.cz.

6. Doložka platnosti právního jednání dle § 23 zákona č. 129/2000 Sb., o krajích (krajské zřízení), ve znění pozdějších předpisů:

O uzavření tohoto dodatku rozhodla rada kraje usnesením č. 99/7245 ze dne 17. 6. 2024.

Nedílnou součástí tohoto dodatku jsou přílohy:

Příloha č. 1: Seznam nemovitého majetku

Příloha č. 2: Seznam movitého majetku

V Ostravě dne 17. 07. 2024

za půjčitele:

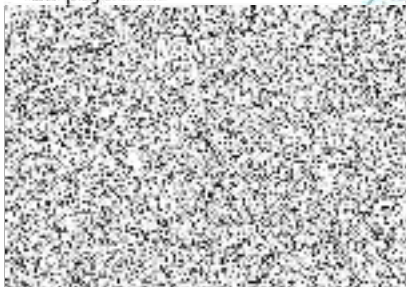

V Ostravě dne 25. 06. 2024

za vypůjčitele:



brig. gen. Ing. Radim Kuchař
ředitel HZS Moravskosleského kraje

Tento dodatek je na základě pověření uděleného se souhlasem rady kraje oprávněn podepsat náměstek hejtmana kraje. V případě nepřítomnosti náměstka podepisuje smlouvu hejtman, případně jeho zástupce v pořadí určeném usnesením zastupitelstva č. 1/10 ze dne 5. 11. 2020, ve znění usnesení zastupitelstva kraje č. 12/1193 ze dne 8. 6. 2023.

,Soupis nemovitého majetku

Příloha č. 1

Pozemky

k. ú. Dubina u Ostravy

| | <u>účetní cena</u> |
|-------------------------|--------------------|
| pozemek parc. č. 69/1 | 18.293,04 Kč |
| pozemek parc. č. 69/4 | 15.683,20 Kč |
| pozemek parc. č. 69/5 | 224,32 Kč |
| pozemek parc. č. 69/6 | 2.243,20 Kč |
| pozemek parc. č. 69/7 | 588,84 Kč |
| pozemek parc. č. 71/198 | 3.422.430,00 Kč |
| pozemek parc. č. 71/199 | 1.949.996,00 Kč |

k. ú. Nová Bělá

| | |
|--------------------------|--------------|
| pozemek parc. č. 1653/1 | 17.213,60 Kč |
| pozemek parc. č. 1653/9 | 518,88 Kč |
| pozemek parc. č. 1653/10 | 157,92 Kč |
| pozemek parc. č. 1653/11 | 127,84 Kč |
| pozemek parc. č. 1653/12 | 127,84 Kč |
| pozemek parc. č. 1653/13 | 157,92 Kč |
| pozemek parc. č. 1653/14 | 157,92 Kč |
| pozemek parc. č. 1653/15 | 752,00 Kč |
| pozemek parc. č. 1653/16 | 120,32 Kč |
| pozemek parc. č. 1653/17 | 75,20 Kč |
| pozemek parc. č. 1653/18 | 37,60 Kč |
| pozemek parc. č. 1653/19 | 17.025,28 Kč |
| pozemek parc. č. 1653/20 | 90,24 Kč |
| pozemek parc. č. 1653/21 | 97,76 Kč |
| pozemek parc. č. 1653/22 | 188,00 Kč |
| pozemek parc. č. 1653/23 | 315,84 Kč |
| pozemek parc. č. 1653/24 | 97,76 Kč |
| pozemek parc. č. 1653/25 | 90,24 Kč |
| pozemek parc. č. 1653/26 | 97,76 Kč |
| pozemek parc. č. 1653/27 | 188,00 Kč |
| pozemek parc. č. 1653/28 | 8.670,56 Kč |
| pozemek parc. č. 1653/29 | 1.556,64 Kč |
| pozemek parc. č. 1653/30 | 6.888,32 Kč |
| pozemek parc. č. 1653/31 | 1.255,84 Kč |
| pozemek parc. č. 1653/32 | 97.572,00 Kč |
| pozemek parc. č. 1653/33 | 2.248,48 Kč |
| pozemek parc. č. 1653/34 | 32.749,60 Kč |
| pozemek parc. č. 1653/35 | 6.737,92 Kč |
| pozemek parc. č. 1653/36 | 21.281,60 Kč |
| pozemek parc. č. 1653/37 | 2.398,88 Kč |
| pozemek parc. č. 1653/38 | 669,28 Kč |
| pozemek parc. č. 1653/43 | 330,88 Kč |
| pozemek parc. č. 567/5 | 16.061,00 Kč |
| pozemek parc. č. 1736/6 | 12.361,00 Kč |
| pozemek parc. č. 578/4 | 2.328,30 Kč |
| pozemek parc. č. 578/3 | 19.051,00 Kč |
| pozemek parc. č. 1736/7 | 77,00 Kč |

Pozemky celkem

5.679.334,82 Kč

Budovy a stavby

| | |
|--|-------------------|
| Budova č. p. 636 na parc. č. 1653/19, k. ú. Nová Bělá | 120.607.939,23 Kč |
| Budova bez čp/če na parc. č. 1653/28, k. ú. Nová Bělá | 14.618.641,15 Kč |
| Budova bez čp/če na parc. č. 1653/30, 69/7, k. ú. Nová Bělá, Dubina u Ostravy | 32.017.718,36 Kč |
| Komunikace, zpev. plochy IVC na parc. č. 1653/32, k. ú. Nová Bělá | 23.295.982,78 Kč |
| Světelné signalizační zařízení IVC, k. ú. Nová Bělá | 1.425.823,47 Kč |
| Opěrné stěny IVC na parc. č. 1653/32, 1653/34, k.ú. Nová Bělá | 1.383.297,41 Kč |
| Krytý kruhový trenažér pro koně na parc. č. 1653/29, k. ú. Nová Bělá | 775.846,00 Kč |
| Oplocení areálu IVC, k. ú. Nová Bělá, Dubina u Ostravy | 6.081.955,48 Kč |
| Přípojka a areálový rozvod vody IVC, k. ú. Nová Bělá | 1.166.956,09 Kč |
| Přípojka a areálový rozvod splaškové kanalizace IVC, k. ú. Nová Bělá | 1.041.773,89 Kč |
| Přípojka a areálový rozvod dešťové kanalizace IVC, k. ú. Nová Bělá | 10.582.557,68 Kč |
| Rozvod NN v areálu IVC, k. ú. Nová Bělá | 651.425,57 Kč |
| Veřejné osvětlení IVC, k. ú. Nová Bělá | 1.582.724,77 Kč |
| Přípojka telefonu pro IVC, k. ú. Nová Bělá | 97.601,20 Kč |
| Přípojka optické kabelové sítě OVANET pro IVC, k. ú. Nová Bělá | 319.164,10 Kč |
| Výcviková dráha kynologie, hipologie na parc. č. 1653/34, 1653/35, 1653/36, k. ú. Nová Bělá | 2.235.565,19 Kč |
| Běžecká dráha na parc. č. 71/198, k. ú. Dubina u Ostravy | 3.495.813,72 Kč |
| Vrh koulí na parc. č. 71/199, k. ú. Dubina u Ostravy | 101.511,23 Kč |
| Hrací plocha pro míčové hry na parc. č. 1653/32, k. ú. Nová Bělá | 5.377.522,22 Kč |
| Cvičná věž HZS na parc. č. 71/199, k. ú. Dubina u Ostravy | 2.111.393,13 Kč |
| Vlajkový stožár (1-3) na parc. č. 1653/32, k. ú. Nová Bělá | 45.076,00 Kč |
| Oplocení areálu IVC staré na parc. č. 69/1, k. ú. Dubina u Ostravy | 62.999,00 Kč |

Budovy a stavby celkem

229.079.287,67 Kč

Nemovitý majetek celkem

234.758.622,49 Kč

Soupis movitého majetku

PŘÍLOHA č. 2

| Druh | Inventární číslo | Technický název | Účetní cena |
|------|------------------|--|-------------|
| DDHM | 000000121647 | ZASOBNÍK TFKUTÉHO MYDLA | 1 732,01 |
| DDHM | 000000121657 | ZASOBNÍK PAPIROVÝCH RUCNIKU | 1 396,89 |
| DDHM | 000000121691 | ODPADKOVÝ KOS DO KUCHYNSKE LINKY | 405,66 |
| DDHM | 000000121704 | ODPADKOVÝ KOS NA WC | 282,84 |
| DDHM | 000000121313 | skladový regál kovový šroubovaný přístavbový | 4 072,72 |
| DDHM | 000000121314 | skladový regál kovový šroubovaný přístavbový | 4 072,72 |
| DDHM | 000000121315 | skladový regál kovový šroubovaný přístavbový | 4 072,72 |
| DDHM | 000000121316 | skladový regál kovový šroubovaný přístavbový | 4 072,72 |
| DDHM | 000000121328 | skladový regál kovový šroubovaný přístavbový | 3 334,04 |
| DDHM | 000000121329 | skladový regál kovový šroubovaný přístavbový | 3 334,04 |
| DDHM | 000000121330 | skladový regál kovový šroubovaný přístavbový | 3 334,04 |
| DDHM | 000000121331 | skladový regál kovový šroubovaný přístavbový | 3 334,04 |
| DDHM | 000000121332 | skladový regál kovový šroubovaný přístavbový | 3 334,04 |
| DDHM | 000000121317 | skladový regál kovový šroubovaný přístavbový | 4 072,72 |
| DDHM | 000000121318 | skladový regál kovový šroubovaný přístavbový | 4 072,72 |
| DDHM | 000000121319 | skladový regál kovový šroubovaný přístavbový | 4 072,72 |
| DDHM | 000000121320 | skladový regál kovový šroubovaný přístavbový | 4 072,72 |
| DDHM | 000000121321 | skladový regál kovový šroubovaný přístavbový | 4 072,72 |
| DDHM | 000000121322 | skladový regál kovový šroubovaný přístavbový | 4 072,72 |
| DDHM | 000000121323 | skladový regál kovový šroubovaný přístavbový | 4 072,72 |
| DDHM | 000000121324 | skladový regál kovový šroubovaný přístavbový | 4 072,72 |
| DDHM | 000000121333 | skladový regál kovový šroubovaný přístavbový | 3 334,04 |
| DDHM | 000000121334 | skladový regál kovový šroubovaný přístavbový | 3 334,07 |
| DDHM | 000000121585 | NEREZ LEDNICE S MRAZAKEM, VOLNE STOJICI | 14 413,88 |
| DDHM | 000000121692 | ODPADKOVÝ KOS DO KUCHYNSKE LINKY | 405,66 |
| DDHM | 000000121523 | PLASTOVA POLICOVA SKRIN | 1 691,22 |
| DDHM | 000000121524 | PLASTOVA POLICOVA SKRIN | 1 691,22 |
| DDHM | 000000121525 | PLASTOVA POLICOVA SKRIN | 1 691,22 |
| DDHM | 000000121526 | PLASTOVA POLICOVA SKRIN | 1 691,22 |
| DDHM | 000000121527 | PLASTOVA POLICOVA SKRIN | 1 691,22 |
| DDHM | 000000121529 | PLASTOVA POLICOVA SKRIN | 1 691,22 |
| DDHM | 000000121530 | PLASTOVA POLICOVA SKRIN | 1 691,22 |
| DDHM | 000000121532 | PLASTOVA POLICOVA SKRIN | 1 691,22 |
| DDHM | 000000121533 | PLASTOVA POLICOVA SKRIN | 1 691,22 |
| DDHM | 000000121534 | PLASTOVA POLICOVA SKRIN | 1 691,22 |
| DDHM | 000000121536 | PLASTOVA POLICOVA SKRIN | 1 691,22 |
| DDHM | 000000121537 | PLASTOVA POLICOVA SKRIN | 1 691,22 |
| DDHM | 000000121538 | PLASTOVA POLICOVA SKRIN | 1 691,22 |
| DDHM | 000000121539 | PLASTOVA POLICOVA SKRIN | 1 691,22 |
| DDHM | 000000121540 | PLASTOVA POLICOVA SKRIN | 1 691,16 |
| DDHM | 000000121545 | PSI BOUDA | 4 047,20 |
| DDHM | 000000121546 | PSI BOUDA | 4 047,20 |
| DDHM | 000000121547 | PSI BOUDA | 4 047,20 |
| DDHM | 000000121548 | PSI BOUDA | 4 047,20 |
| DDHM | 000000121549 | PSI BOUDA | 4 047,20 |
| DDHM | 000000121550 | PSI BOUDA | 4 047,20 |
| DDHM | 000000121551 | PSI BOUDA | 4 047,20 |
| DDHM | 000000121552 | PSI BOUDA | 4 047,20 |
| DDHM | 000000121553 | PSI BOUDA | 4 047,20 |
| DDHM | 000000121554 | PSI BOUDA | 4 047,20 |
| DDHM | 000000121555 | PSI BOUDA | 4 047,20 |
| DDHM | 000000121556 | PSI BOUDA | 4 047,20 |
| DDHM | 000000121557 | PSI BOUDA | 4 047,20 |
| DDHM | 000000121558 | PSI BOUDA | 4 047,20 |
| DDHM | 000000121559 | PSI BOUDA | 4 047,20 |
| DDHM | 000000121560 | PSI BOUDA | 4 047,20 |
| DDHM | 000000121561 | PSI BOUDA | 4 047,20 |
| DDHM | 000000121562 | PSI BOUDA | 4 047,24 |
| DDHM | 000000122485 | KONFERENCNI STOLEK UZKY | 2 476,97 |
| DDHM | 000000122488 | KONFERENCNI STOLEK UZKY | 2 476,97 |
| DDHM | 000000122799 | KONFERENCNI STOLEK ŠIROKY | 2 737,02 |
| DDHM | 000000123528 | LAVICE | 21 241,15 |

| | | | |
|------|--------------|----------------------------------|-----------|
| DDHM | 000000123529 | LAVICE | 21 241,15 |
| DDHM | 000000123530 | LAVICE | 21 241,16 |
| DDHM | 000000122139 | PRACOVNI STUL | 4 837,64 |
| DDHM | 000000122140 | PRACOVNI STUL | 4 837,64 |
| DDHM | 000000122366 | ZIDLE KANCELARSKA | 3 115,32 |
| DDHM | 000000122367 | ZIDLE KANCELARSKA | 3 115,34 |
| DDHM | 000000122424 | KANCELARSKY KONTEJNER | 4 064,40 |
| DDHM | 000000122425 | KANCELARSKY KONTEJNER | 4 064,40 |
| DDHM | 000000122426 | KANCELARSKY KONTEJNER | 4 064,40 |
| DDHM | 000000122427 | KANCELARSKY KONTEJNER | 4 064,40 |
| DDHM | 000000122452 | KONZULTACNI STUL | 4 701,40 |
| DDHM | 000000122453 | KONZULTACNI STUL | 4 701,40 |
| DDHM | 000000122800 | PC vozík | 317,28 |
| DDHM | 000000122802 | PC vozík | 317,28 |
| DDHM | 000000122803 | PC vozík | 317,28 |
| DDHM | 000000122804 | PC vozík | 317,28 |
| DDHM | 000000124088 | ODPADKOVY KOS DO KANCELARE | 236,66 |
| DDHM | 000000124091 | ODPADKOVY KOS DO KANCELARE | 236,66 |
| DDHM | 000000124092 | ODPADKOVY KOS DO KANCELARE | 236,66 |
| DDHM | 000000121719 | ZIDLE JIDELNI | 2 795,51 |
| DDHM | 000000121722 | ZIDLE JIDELNI | 2 795,51 |
| DDHM | 000000122842 | JIDELNI STUL SKLOPNY KE ZDI | 1 246,30 |
| DDHM | 000000123720 | LEDNICE PODSTAVNA | 6 771,97 |
| DDHM | 000000124136 | ODPADKOVY KOS DO KUCHYNSKE LINKY | 394,62 |
| DDHM | 000000123431 | SKRINKA POD UMYVADLO | 1 687,26 |
| DDHM | 000000123773 | DRZAK TOALETNIHO PAPIRU | 1 228,22 |
| DDHM | 000000123852 | STETKA NA WC | 808,75 |
| DDHM | 000000123919 | ZASOBNIK TEKUTÉHO MYDLA | 1 737,39 |
| DDHM | 000000123979 | ZASOBNIK HYGIENICKYCH SACKU | 176,51 |
| DDHM | 000000124013 | ZASOBNIK PAPIROVYCH RUCNIKU | 1 392,85 |
| DDHM | 000000124338 | ODPADKOVY KOS NA WC | 274,81 |
| DDHM | 000000121723 | ZIDLE JIDELNI | 2 795,51 |
| DDHM | 000000121724 | ZIDLE JIDELNI | 2 795,51 |
| DDHM | 000000121725 | ZIDLE JIDELNI | 2 795,51 |
| DDHM | 000000121726 | ZIDLE JIDELNI | 2 795,51 |
| DDHM | 000000121948 | JIDELNI STUL | 2 833,51 |
| DDHM | 000000122480 | SEDACI SOUPRAVA 3 MISTNA | 10 422,25 |
| DDHM | 000000122481 | SEDACI SOUPRAVA 3 MISTNA | 10 422,25 |
| DDHM | 000000122489 | KONFERENCNI STOLEK UZKY | 2 476,97 |
| DDHM | 000000122490 | KONFERENCNI STOLEK UZKY | 2 476,97 |
| DDHM | 000000123332 | NASTENNA POLICE | 923,85 |
| DDHM | 000000123682 | VARNA NEREZ KONVICE | 660,06 |
| DDHM | 000000124139 | ODPADKOVY KOS DO KUCHYNSKE LINKY | 394,62 |
| DDHM | 000000123778 | DRZAK TOALETNIHO PAPIRU | 1 228,22 |
| DDHM | 000000123854 | STETKA NA WC | 808,75 |
| DDHM | 000000123920 | ZASOBNIK TEKUTÉHO MYDLA | 1 737,39 |
| DDHM | 000000123981 | ZASOBNIK HYGIENICKYCH SACKU | 176,51 |
| DDHM | 000000124025 | ZASOBNIK PAPIROVYCH RUCNIKU | 1 392,85 |
| DDHM | 000000124346 | ODPADKOVY KOS NA WC | 274,81 |
| DDHM | 000000123779 | DRZAK TOALETNIHO PAPIRU | 1 228,22 |
| DDHM | 000000123855 | STETKA NA WC | 808,75 |
| DDHM | 000000123921 | ZASOBNIK TEKUTÉHO MYDLA | 1 737,39 |
| DDHM | 000000123982 | ZASOBNIK HYGIENICKYCH SACKU | 176,51 |
| DDHM | 000000124026 | ZASOBNIK PAPIROVYCH RUCNIKU | 1 392,85 |
| DDHM | 000000124093 | ODPADKOVY KOS DO KANCELARE | 236,66 |
| DDHM | 000000123780 | DRZAK TOALETNIHO PAPIRU | 1 228,22 |
| DDHM | 000000123856 | STETKA NA WC | 808,75 |
| DDHM | 000000123922 | ZASOBNIK TEKUTÉHO MYDLA | 1 737,39 |
| DDHM | 000000124027 | ZASOBNIK PAPIROVYCH RUCNIKU | 1 392,85 |
| DDHM | 000000124347 | ODPADKOVY KOS NA WC | 274,81 |
| DDHM | 000000123781 | DRZAK TOALETNIHO PAPIRU | 1 228,22 |
| DDHM | 000000123857 | STETKA NA WC | 808,75 |
| DDHM | 000000123923 | ZASOBNIK TEKUTÉHO MYDLA | 1 737,39 |
| DDHM | 000000123983 | ZASOBNIK HYGIENICKYCH SACKU | 176,51 |
| DDHM | 000000124028 | ZASOBNIK PAPIROVYCH RUCNIKU | 1 392,85 |
| DDHM | 000000124348 | ODPADKOVY KOS NA WC | 274,81 |
| DDHM | 000000121716 | CERNA TABULE | 8 325,48 |

| | | | |
|------|--------------|---------------------------------|-----------|
| DDHM | 000000121795 | ZIDLE JIDELNI | 2 795,51 |
| DDHM | 000000121796 | ZIDLE JIDELNI | 2 795,51 |
| DDHM | 000000121797 | ZIDLE JIDELNI | 2 795,51 |
| DDHM | 000000121798 | ZIDLE JIDELNI | 2 795,51 |
| DDHM | 000000121799 | ZIDLE JIDELNI | 2 795,51 |
| DDHM | 000000121800 | ZIDLE JIDELNI | 2 795,51 |
| DDHM | 000000121801 | ZIDLE JIDELNI | 2 795,51 |
| DDHM | 000000121803 | ZIDLE JIDELNI | 2 795,49 |
| DDHM | 000000123317 | SKLENENA VITRINA | 3 275,47 |
| DDHM | 000000123341 | NASTENNA POLICE | 923,85 |
| DDHM | 000000123343 | NASTENNA POLICE | 923,85 |
| DDHM | 000000123344 | NASTENNA POLICE | 923,85 |
| DDHM | 000000124130 | ODPADKOVY KOS DO KANCELARE | 236,66 |
| DDHM | 000000124131 | ODPADKOVY KOS DO KANCELARE | 236,56 |
| DDHM | 000000121348 | židle kancelářská | 3 095,24 |
| DDHM | 000000121812 | ZIDLE KONZULTACNI | 3 036,53 |
| DDHM | 000000121817 | ZIDLE KONZULTACNI | 3 036,53 |
| DDHM | 000000121818 | ZIDLE KONZULTACNI | 3 036,53 |
| DDHM | 000000122141 | PRACOVNI STUL | 4 837,64 |
| DDHM | 000000122238 | PRACOVNI STUL | 4 614,98 |
| DDHM | 000000122393 | ZIDLE KANCELARSKA VIP | 10 086,69 |
| DDHM | 000000122428 | KANCELARSKY KONTEJNER | 4 064,40 |
| DDHM | 000000122454 | KONZULTACNI STUL | 4 701,40 |
| DDHM | 000000122512 | SKRIN S VITRINOU | 7 075,58 |
| DDHM | 000000122535 | SKRIN S VITRINOU | 7 075,58 |
| DDHM | 000000122805 | PC vozík | 317,28 |
| DDHM | 000000122810 | PC vozík | 317,28 |
| DDHM | 000000124094 | ODPADKOVY KOS DO KANCELARE | 236,66 |
| DDHM | 000000121990 | LEHKY VARIABILNI POLICOVY REGAL | 4 761,90 |
| DDHM | 000000121994 | LEHKY VARIABILNI POLICOVY REGAL | 4 761,90 |
| DDHM | 000000121995 | LEHKY VARIABILNI POLICOVY REGAL | 4 761,90 |
| DDHM | 000000121996 | LEHKY VARIABILNI POLICOVY REGAL | 4 761,90 |
| DDHM | 000000121997 | LEHKY VARIABILNI POLICOVY REGAL | 4 761,90 |
| DDHM | 000000121819 | ZIDLE KONZULTACNI | 3 036,53 |
| DDHM | 000000121820 | ZIDLE KONZULTACNI | 3 036,53 |
| DDHM | 000000121821 | ZIDLE KONZULTACNI | 3 036,53 |
| DDHM | 000000121822 | ZIDLE KONZULTACNI | 3 036,53 |
| DDHM | 000000121823 | ZIDLE KONZULTACNI | 3 036,53 |
| DDHM | 000000122142 | PRACOVNI STUL | 4 837,64 |
| DDHM | 000000122143 | PRACOVNI STUL | 4 837,64 |
| DDHM | 000000122144 | PRACOVNI STUL | 4 837,64 |
| DDHM | 000000122145 | PRACOVNI STUL | 4 837,64 |
| DDHM | 000000122146 | PRACOVNI STUL | 4 837,64 |
| DDHM | 000000122309 | ZIDLE KANCELARSKA | 3 115,32 |
| DDHM | 000000122338 | ZIDLE KANCELARSKA | 3 115,32 |
| DDHM | 000000122339 | ZIDLE KANCELARSKA | 3 115,32 |
| DDHM | 000000122340 | ZIDLE KANCELARSKA | 3 115,32 |
| DDHM | 000000122341 | ZIDLE KANCELARSKA | 3 115,32 |
| DDHM | 000000122806 | PC vozík | 317,28 |
| DDHM | 000000122807 | PC vozík | 317,28 |
| DDHM | 000000122808 | PC vozík | 317,28 |
| DDHM | 000000122809 | PC vozík | 317,28 |
| DDHM | 000000123475 | NASTENNA POLICE OTEVRENA | 2 092,43 |
| DDHM | 000000123492 | NASTENNA POLICE OTEVRENA | 2 092,43 |
| DDHM | 000000123493 | NASTENNA POLICE OTEVRENA | 1 813,79 |
| DDHM | 000000123497 | NASTENNA POLICE OTEVRENA | 1 813,79 |
| DDHM | 000000124095 | ODPADKOVY KOS DO KANCELARE | 236,66 |
| DDHM | 000000121353 | skříň policová | 4 191,89 |
| DDHM | 000000121824 | ZIDLE KONZULTACNI | 3 036,53 |
| DDHM | 000000121825 | ZIDLE KONZULTACNI | 3 036,53 |
| DDHM | 000000121826 | ZIDLE KONZULTACNI | 3 036,53 |
| DDHM | 000000121827 | ZIDLE KONZULTACNI | 3 036,53 |
| DDHM | 000000122147 | PRACOVNI STUL | 4 837,64 |
| DDHM | 000000122283 | PRACOVNI STUL | 4 614,98 |
| DDHM | 000000122394 | ZIDLE KANCELARSKA VIP | 10 086,69 |
| DDHM | 000000122407 | SKRINKOVA SESTAVA | 9 956,34 |
| DDHM | 000000122429 | KANCELARSKY KONTEJNER | 4 064,40 |



| | | | |
|------|--------------|----------------------------------|-----------|
| DDHM | 000000122455 | KONZULTACNI STUL | 1 701,40 |
| DDHM | 000000122469 | SEDACI SOUPRAVA 2 MISTNA | 9 728,04 |
| DDHM | 000000122491 | KONFERENCNI STOLEK UZKY | 2 476,97 |
| DDHM | 000000122536 | SKRIN S VITRINOU | 7 075,58 |
| DDHM | 000000122537 | SKRIN S VITRINOU | 7 075,58 |
| DDHM | 000000122538 | SKRIN S VITRINOU | 7 075,58 |
| DDHM | 000000122811 | PC vozík | 317,28 |
| DDHM | 000000124096 | ODPADKOVY KOS DO KANCELARE | 236,66 |
| DDHM | 000000123435 | SKRINKA POD UMYVADLO | 1 687,26 |
| DDHM | 000000123782 | DRZAK TOALETNIHO PAPIRU | 1 228,22 |
| DDHM | 000000123858 | STETKA NA WC | 808,75 |
| DDHM | 000000123924 | ZASOBNIK TEKUTÉHO MYDLA | 1 737,39 |
| DDHM | 000000124029 | ZASOBNIK PAPIROVYCH RUCNIKU | 1 392,85 |
| DDHM | 000000124349 | ODPADKOVY KOS NA WC | 274,81 |
| DDHM | 000000121828 | ZIDLE KONZULTACNI | 3 036,53 |
| DDHM | 000000121829 | ZIDLE KONZULTACNI | 3 036,53 |
| DDHM | 000000121830 | ZIDLE KONZULTACNI | 3 036,53 |
| DDHM | 000000122148 | PRACOVNI STUL | 4 837,64 |
| DDHM | 000000122284 | PRACOVNI STUL | 4 614,98 |
| DDHM | 000000122342 | ZIDLE KANCELARSKA | 3 115,32 |
| DDHM | 000000122430 | KANCELARSKY KONTEJNER | 4 064,40 |
| DDHM | 000000122539 | SKRIN S VITRINOU | 7 075,58 |
| DDHM | 000000122540 | SKRIN S VITRINOU | 7 075,58 |
| DDHM | 000000122541 | SKRIN S VITRINOU | 7 075,58 |
| DDHM | 000000122812 | PC vozík | 317,28 |
| DDHM | 000000123006 | SATNI / POLICOVA SKRIN | 4 953,86 |
| DDHM | 000000123731 | LEDNICE PODSTAVNA | 6 771,97 |
| DDHM | 000000124097 | ODPADKOVY KOS DO KANCELARE | 236,66 |
| DDHM | 000000124140 | ODPADKOVY KOS DO KUCHYNSKE LINKY | 394,62 |
| DDHM | 000000121831 | ZIDLE KONZULTACNI | 3 036,53 |
| DDHM | 000000121832 | ZIDLE KONZULTACNI | 3 036,53 |
| DDHM | 000000121833 | ZIDLE KONZULTACNI | 3 036,53 |
| DDHM | 000000121834 | ZIDLE KONZULTACNI | 3 036,53 |
| DDHM | 000000122149 | PRACOVNI STUL | 4 837,64 |
| DDHM | 000000122285 | PRACOVNI STUL | 4 614,98 |
| DDHM | 000000122395 | ZIDLE KANCELARSKA VIP | 10 086,69 |
| DDHM | 000000122416 | SKRINKA POLICOVA | 3 073,53 |
| DDHM | 000000122417 | SKRINKA POLICOVA | 3 073,53 |
| DDHM | 000000122431 | KANCELARSKY KONTEJNER | 4 064,40 |
| DDHM | 000000122456 | KONZULTACNI STUL | 4 701,40 |
| DDHM | 000000122470 | SEDACI SOUPRAVA 2 MISTNA | 9 728,04 |
| DDHM | 000000122492 | KONFERENCNI STOLEK UZKY | 2 476,97 |
| DDHM | 000000122571 | KRESLO | 6 930,87 |
| DDHM | 000000122813 | PC vozík | 317,28 |
| DDHM | 000000123007 | SATNI / POLICOVA SKRIN | 4 953,86 |
| DDHM | 000000123008 | SATNI / POLICOVA SKRIN | 4 953,86 |
| DDHM | 000000124098 | ODPADKOVY KOS DO KANCELARE | 236,66 |
| DDHM | 000000123436 | SKRINKA POD UMYVADLO | 1 687,26 |
| DDHM | 000000123783 | DRZAK TOALETNIHO PAPIRU | 1 228,22 |
| DDHM | 000000123859 | STETKA NA WC | 808,75 |
| DDHM | 000000123925 | ZASOBNIK TEKUTÉHO MYDLA | 1 737,39 |
| DDHM | 000000124030 | ZASOBNIK PAPIROVYCH RUCNIKU | 1 392,85 |
| DDHM | 000000124350 | ODPADKOVY KOS NA WC | 274,81 |
| DDHM | 000000122150 | PRACOVNI STUL | 4 837,64 |
| DDHM | 000000122151 | PRACOVNI STUL | 4 837,64 |
| DDHM | 000000122152 | PRACOVNI STUL | 4 837,64 |
| DDHM | 000000122153 | PRACOVNI STUL | 4 837,64 |
| DDHM | 000000122286 | PRACOVNI STUL | 4 614,98 |
| DDHM | 000000122287 | PRACOVNI STUL | 4 614,98 |
| DDHM | 000000122288 | PRACOVNI STUL | 4 614,98 |
| DDHM | 000000122289 | PRACOVNI STUL | 4 614,98 |
| DDHM | 000000122343 | ZIDLE KANCELARSKA | 3 115,32 |
| DDHM | 000000122344 | ZIDLE KANCELARSKA | 3 115,32 |
| DDHM | 000000122345 | ZIDLE KANCELARSKA | 3 115,32 |
| DDHM | 000000122346 | ZIDLE KANCELARSKA | 3 115,32 |
| DDHM | 000000122408 | SKRINKOVA SEŠTAVA | 9 956,34 |
| DDHM | 000000122432 | KANCELARSKY KONTEJNER | 4 064,40 |



| | | | |
|------|--------------|--|----------|
| DDHM | 000000122433 | KANCELARSKY KONTEJNER | 4 064,40 |
| DDHM | 000000122434 | KANCELARSKY KONTEJNER | 4 064,40 |
| DDHM | 000000122435 | KANCELARSKY KONTEJNER | 4 064,40 |
| DDHM | 000000122542 | SKRIN S VITRINOU | 7 075,58 |
| DDHM | 000000122543 | SKRIN S VITRINOU | 7 075,58 |
| DDHM | 000000122544 | SKRIN S VITRINOU | 7 075,58 |
| DDHM | 000000122545 | SKRIN S VITRINOU | 7 075,58 |
| DDHM | 000000122546 | SKRIN S VITRINOU | 7 075,58 |
| DDHM | 000000122547 | SKRIN S VITRINOU | 7 075,58 |
| DDHM | 000000122548 | SKRIN S VITRINOU | 7 075,58 |
| DDHM | 000000122814 | PC vozik | 317,28 |
| DDHM | 000000122815 | PC vozik | 317,28 |
| DDHM | 000000122816 | PC vozik | 317,28 |
| DDHM | 000000122817 | PC vozik | 317,28 |
| DDHM | 000000124099 | ODPADKOVY KOS DO KANCELARE | 236,66 |
| DDHM | 000000121977 | LEHKY VARIABILNI POLICOVY REGAL | 4 761,90 |
| DDHM | 000000121991 | LEHKY VARIABILNI POLICOVY REGAL | 4 761,90 |
| DDHM | 000000121992 | LEHKY VARIABILNI POLICOVY REGAL | 4 761,90 |
| DDHM | 000000121993 | LEHKY VARIABILNI POLICOVY REGAL | 4 761,90 |
| DDHM | 000000123784 | DRZAK TOALETNIHO PAPIRU | 1 228,22 |
| DDHM | 000000123860 | STETKA NA WC | 808,75 |
| DDHM | 000000123926 | ZASOBNIK TEKUTEHO MYDLA | 1 737,39 |
| DDHM | 000000124031 | ZASOBNIK PAPIROVYCH RUCNIKU | 1 392,85 |
| DDHM | 000000124351 | ODPADKOVY KOS NA WC | 274,81 |
| DDHM | 000000123785 | DRZAK TOALETNIHO PAPIRU | 1 228,22 |
| DDHM | 000000123861 | STETKA NA WC | 808,75 |
| DDHM | 000000123927 | ZASOBNIK TEKUTEHO MYDLA | 1 737,39 |
| DDHM | 000000124032 | ZASOBNIK PAPIROVYCH RUCNIKU | 1 392,85 |
| DDHM | 000000124352 | ODPADKOVY KOS NA WC | 274,81 |
| DDHM | 000000123732 | LEDNICE PODSTAVNA | 6 771,97 |
| DDHM | 000000124141 | ODPADKOVY KOS DO KUCHYNSKE LINKY | 394,62 |
| DDHM | 000000122588 | SATNOVE SKRINKY VETRANE | 6 996,87 |
| DDHM | 000000122591 | SATNOVE SKRINKY VETRANE | 6 996,87 |
| DDHM | 000000122595 | SATNOVE SKRINKY VETRANE | 6 996,87 |
| DDHM | 000000122596 | SATNOVE SKRINKY VETRANE | 6 996,87 |
| DDHM | 000000122597 | SATNOVE SKRINKY VETRANE | 6 996,87 |
| DDHM | 000000122598 | SATNOVE SKRINKY VETRANE | 6 996,87 |
| DDHM | 000000122599 | SATNOVE SKRINKY VETRANE | 6 996,87 |
| DDHM | 000000122600 | SATNOVE SKRINKY VETRANE | 6 996,87 |
| DDHM | 000000122849 | SATNI LAVICE DO PROSTORU | 2 122,22 |
| DDHM | 000000123786 | DRZAK TOALETNIHO PAPIRU | 1 228,22 |
| DDHM | 000000123862 | STETKA NA WC | 808,75 |
| DDHM | 000000123928 | ZASOBNIK TEKUTEHO MYDLA | 1 737,39 |
| DDHM | 000000124033 | ZASOBNIK PAPIROVYCH RUCNIKU | 1 392,85 |
| DDHM | 000000124353 | ODPADKOVY KOS NA WC | 274,81 |
| DDHM | 000000123437 | SKRINKA POD UMYVADLO | 1 687,26 |
| DDHM | 000000123929 | ZASOBNIK TEKUTEHO MYDLA | 1 737,39 |
| DDHM | 000000124034 | ZASOBNIK PAPIROVYCH RUCNIKU | 1 392,85 |
| DDHM | 000000124354 | ODPADKOVY KOS NA WC | 274,81 |
| DDHM | 000000122103 | SKLADOVY REGAL KOVOVY SROUBOVANY PRISTAVBOVY | 3 350,58 |
| DDHM | 000000123378 | UNIVERZALNI DILENSKA SKRIN PLECHOVA | 5 024,04 |
| DDHM | 000000123522 | STOJAN NA KOLA | 3 471,66 |
| DDHM | 000000123523 | STOJAN NA KOLA | 3 471,66 |
| DDHM | 000000123524 | STOJAN NA KOLA | 3 471,66 |
| DDHM | 000000123525 | STOJAN NA KOLA | 3 471,66 |
| DDHM | 000000123380 | UNIVERZALNI DILENSKA SKRIN PLECHOVA | 5 024,04 |
| DDHM | 000000123526 | STOJAN NA KOLA | 3 471,66 |
| DDHM | 000000123527 | STOJAN NA KOLA | 3 471,68 |
| DDHM | 000000123787 | DRZAK TOALETNIHO PAPIRU | 1 228,22 |
| DDHM | 000000123863 | STETKA NA WC | 808,75 |
| DDHM | 000000123930 | ZASOBNIK TEKUTEHO MYDLA | 1 737,39 |
| DDHM | 000000123984 | ZASOBNIK HYGIENICKYCH SACKU | 176,51 |
| DDHM | 000000124035 | ZASOBNIK PAPIROVYCH RUCNIKU | 1 392,85 |
| DDHM | 000000124355 | ODPADKOVY KOS NA WC | 274,81 |
| DDHM | 000000123788 | DRZAK TOALETNIHO PAPIRU | 1 228,22 |
| DDHM | 000000123864 | STETKA NA WC | 808,75 |
| DDHM | 000000123931 | ZASOBNIK TEKUTEHO MYDLA | 1 737,39 |

| | | | |
|------|--------------|--|-----------|
| DDHM | 000000124036 | ZASOBNIK PAPIROVYCH RUCNIKU | 1 392,85 |
| DDHM | 000000124356 | ODPADKOVY KOS NA WC | 274,81 |
| DDHM | 000000122011 | SKLADOVY REGAL KOVOVY SROUBOVANY PRISTAVBOVY | 4 069,65 |
| DDHM | 000000122017 | SKLADOVY REGAL KOVOVY SROUBOVANY PRISTAVBOVY | 4 069,65 |
| DDHM | 000000122290 | PRACOVNI STUL | 4 614,98 |
| DDHM | 000000122347 | ZIDI F. KANCELARSKA | 3 115,32 |
| DDHM | 000000123002 | POLICOVA SKRIN | 5 028,99 |
| DDHM | 000000123003 | POLICOVA SKRIN | 5 028,99 |
| DDHM | 000000123004 | POLICOVA SKRIN | 5 028,99 |
| DDHM | 000000123005 | POLICOVA SKRIN | 5 029,00 |
| DDHM | 000000122018 | SKLADOVY REGAL KOVOVY SROUBOVANY PRISTAVBOVY | 4 069,65 |
| DDHM | 000000122019 | SKLADOVY REGAL KOVOVY SROUBOVANY PRISTAVBOVY | 4 069,65 |
| DDHM | 000000122020 | SKLADOVY REGAL KOVOVY SROUBOVANY PRISTAVBOVY | 4 069,65 |
| DDHM | 000000122021 | SKLADOVY REGAL KOVOVY SROUBOVANY PRISTAVBOVY | 4 069,65 |
| DDHM | 000000122022 | SKLADOVY REGAL KOVOVY SROUBOVANY PRISTAVBOVY | 4 069,65 |
| DDHM | 000000122023 | SKLADOVY REGAL KOVOVY SROUBOVANY PRISTAVBOVY | 4 069,65 |
| DDHM | 000000122024 | SKLADOVY REGAL KOVOVY SROUBOVANY PRISTAVBOVY | 4 069,65 |
| DDHM | 000000122086 | REGAL PRO SKLADOVANI PNEUMATIK PRISTAVBOVY | 2 548,26 |
| DDHM | 000000123381 | UNIVERZALNI DILENSKA SKRIN PLECHOVA | 5 024,04 |
| DDHM | 000000123421 | BOTNIK S POLICEMI | 3 141,16 |
| DDHM | 000000123444 | NEREZOVA SKRINKA NA DEZINFEKCNI PROSTREDKY | 11 177,45 |
| DDHM | 000000122025 | SKLADOVY REGAL KOVOVY SROUBOVANY PRISTAVBOVY | 4 069,65 |
| DDHM | 000000122026 | SKLADOVY REGAL KOVOVY SROUBOVANY PRISTAVBOVY | 4 069,65 |
| DDHM | 000000123271 | STOJANY NA OCHRANNE PROSTREDKY | 6 536,20 |
| DDHM | 000000123280 | STOJANY NA OCHRANNE PROSTREDKY | 6 536,20 |
| DDHM | 000000123281 | STOJANY NA OCHRANNE PROSTREDKY | 6 536,20 |
| DDHM | 000000123282 | STOJANY NA OCHRANNE PROSTREDKY | 6 536,20 |
| DDHM | 000000123283 | STOJANY NA OCHRANNE PROSTREDKY | 6 536,20 |
| DDHM | 000000123284 | STOJANY NA OCHRANNE PROSTREDKY | 6 536,20 |
| DDHM | 000000123285 | STOJANY NA OCHRANNE PROSTREDKY | 6 536,19 |
| DDHM | 000000123319 | STOLEK PRO VYJEZDOVOU TISKARNU | 13 343,03 |
| DDHM | 000000123323 | KARTOTEKA NA VYJEZDOVE KARTY | 28 174,36 |
| DDHM | 000000122027 | SKLADOVY REGAL KOVOVY SROUBOVANY PRISTAVBOVY | 4 069,65 |
| DDHM | 000000122028 | SKLADOVY REGAL KOVOVY SROUBOVANY PRISTAVBOVY | 4 069,65 |
| DDHM | 000000122029 | SKLADOVY REGAL KOVOVY SROUBOVANY PRISTAVBOVY | 4 069,65 |
| DDHM | 000000122030 | SKLADOVY REGAL KOVOVY SROUBOVANY PRISTAVBOVY | 4 069,65 |
| DDHM | 000000122031 | SKLADOVY REGAL KOVOVY SROUBOVANY PRISTAVBOVY | 4 069,65 |
| DDHM | 000000122032 | SKLADOVY REGAL KOVOVY SROUBOVANY PRISTAVBOVY | 4 069,65 |
| DDHM | 000000122033 | SKLADOVY REGAL KOVOVY SROUBOVANY PRISTAVBOVY | 4 069,65 |
| DDHM | 000000122034 | SKLADOVY REGAL KOVOVY SROUBOVANY PRISTAVBOVY | 4 069,65 |
| DDHM | 000000122035 | SKLADOVY REGAL KOVOVY SROUBOVANY PRISTAVBOVY | 4 069,65 |
| DDHM | 000000122036 | SKLADOVY REGAL KOVOVY SROUBOVANY PRISTAVBOVY | 4 069,65 |
| DDHM | 000000122037 | SKLADOVY REGAL KOVOVY SROUBOVANY PRISTAVBOVY | 4 069,65 |
| DDHM | 000000122038 | SKLADOVY REGAL KOVOVY SROUBOVANY PRISTAVBOVY | 4 069,65 |
| DDHM | 000000122039 | SKLADOVY REGAL KOVOVY SROUBOVANY PRISTAVBOVY | 4 069,65 |
| DDHM | 000000122040 | SKLADOVY REGAL KOVOVY SROUBOVANY PRISTAVBOVY | 4 069,65 |
| DDHM | 000000122041 | SKLADOVY REGAL KOVOVY SROUBOVANY PRISTAVBOVY | 4 069,65 |
| DDHM | 000000122042 | SKLADOVY REGAL KOVOVY SROUBOVANY PRISTAVBOVY | 4 069,65 |
| DDHM | 000000122043 | SKLADOVY REGAL KOVOVY SROUBOVANY PRISTAVBOVY | 4 069,65 |
| DDHM | 000000122044 | SKLADOVY REGAL KOVOVY SROUBOVANY PRISTAVBOVY | 4 069,65 |
| DDHM | 000000122045 | SKLADOVY REGAL KOVOVY SROUBOVANY PRISTAVBOVY | 4 069,65 |
| DDHM | 000000122046 | SKLADOVY REGAL KOVOVY SROUBOVANY PRISTAVBOVY | 4 069,65 |
| DDHM | 000000123932 | ZASOBNIK TEKUTÉHO MYDLA | 1 737,39 |
| DDHM | 000000124037 | ZASOBNIK PAPIROVYCH RUCNIKU | 1 392,85 |
| DDHM | 000000122047 | SKLADOVY REGAL KOVOVY SROUBOVANY PRISTAVBOVY | 4 069,65 |
| DDHM | 000000122048 | SKLADOVY REGAL KOVOVY SROUBOVANY PRISTAVBOVY | 4 069,65 |
| DDHM | 000000122049 | SKLADOVY REGAL KOVOVY SROUBOVANY PRISTAVBOVY | 4 069,65 |
| DDHM | 000000122050 | SKLADOVY REGAL KOVOVY SROUBOVANY PRISTAVBOVY | 4 069,65 |
| DDHM | 000000122051 | SKLADOVY REGAL KOVOVY SROUBOVANY PRISTAVBOVY | 4 069,65 |
| DDHM | 000000122052 | SKLADOVY REGAL KOVOVY SROUBOVANY PRISTAVBOVY | 4 069,65 |
| DDHM | 000000122053 | SKLADOVY REGAL KOVOVY SROUBOVANY PRISTAVBOVY | 4 069,65 |
| DDHM | 000000123933 | ZASOBNIK TEKUTÉHO MYDLA | 1 737,39 |
| DDHM | 000000124038 | ZASOBNIK PAPIROVYCH RUCNIKU | 1 392,85 |
| DDHM | 000000122054 | SKLADOVY REGAL KOVOVY SROUBOVANY PRISTAVBOVY | 4 069,65 |
| DDHM | 000000122055 | SKLADOVY REGAL KOVOVY SROUBOVANY PRISTAVBOVY | 4 069,65 |
| DDHM | 000000122056 | SKLADOVY REGAL KOVOVY SROUBOVANY PRISTAVBOVY | 4 069,65 |
| DDHM | 000000122057 | SKLADOVY REGAL KOVOVY SROUBOVANY PRISTAVBOVY | 4 069,65 |

| | | | |
|------|--------------|--|-----------|
| DDHM | 000000122058 | SKLADOVY REGAL KOVOVY SROUBOVANY PRISTAVBOVY | 4 069,65 |
| DDHM | 000000122059 | SKLADOVY REGAL KOVOVY SROUBOVANY PRISTAVBOVY | 4 069,65 |
| DDHM | 000000122060 | SKLADOVY REGAL KOVOVY SROUBOVANY PRISTAVBOVY | 4 069,65 |
| DDHM | 000000122061 | SKLADOVY REGAL KOVOVY SROUBOVANY PRISTAVBOVY | 4 069,65 |
| DDHM | 000000122062 | SKLADOVY REGAL KOVOVY SROUBOVANY PRISTAVBOVY | 4 069,65 |
| DDHM | 000000122063 | SKLADOVY REGAL KOVOVY SROUBOVANY PRISTAVBOVY | 4 069,65 |
| DDHM | 000000123225 | ZAVESNA PRACOVNI SKRINKA NA NARADI | 3 504,50 |
| DDHM | 000000123351 | UNIVERZALNI DILENSKA SKRIN PLECHOVA | 32 661,93 |
| DDHM | 000000123362 | UNIVERZALNI DILENSKA SKRIN PLECHOVA | 32 661,93 |
| DDHM | 000000123363 | UNIVERZALNI DILENSKA SKRIN PLECHOVA | 32 661,94 |
| DDHM | 000000123438 | SKRINKA POD UMYVADLO | 1 687,26 |
| DDHM | 000000123532 | MONTAZNI VOZIK | 10 192,07 |
| DDHM | 000000123539 | MONTAZNI VOZIK | 10 192,07 |
| DDHM | 000000123540 | MONTAZNI VOZIK | 10 192,07 |
| DDHM | 000000123934 | ZASOBNIK TEKUTEHO MYDLA | 1 737,39 |
| DDHM | 000000124039 | ZASOBNIK PAPIROVYCH RUCNIKU | 1 392,85 |
| DDHM | 000000124359 | ODPADKOVY KOS NA WC | 274,81 |
| DDHM | 000000122064 | SKLADOVY REGAL KOVOVY SROUBOVANY PRISTAVBOVY | 4 069,65 |
| DDHM | 000000123226 | ZAVESNA PRACOVNI SKRINKA NA NARADI | 3 504,50 |
| DDHM | 000000123383 | STUL DILENSKY | 13 306,73 |
| DDHM | 000000123393 | STUL DILENSKY | 13 306,73 |
| DDHM | 000000123541 | PERFOROVANY PANEL PRO DILENSKE STOLY | 1 426,59 |
| DDHM | 000000123544 | PERFOROVANY PANEL PRO DILENSKE STOLY | 1 426,59 |
| DDHM | 000000121586 | DRZAK TOALETNIHO PAPIRU | 1 222,67 |
| DDHM | 000000121608 | STETKA NA WC | 806,22 |
| DDHM | 000000121629 | ZASOBNIK TEKUTEHO MYDLA | 1 732,06 |
| DDHM | 000000121675 | ZASOBNIK PAPIROVYCH RUCNIKU | 1 396,84 |
| DDHM | 000000121703 | ODPADKOVY KOS NA WC | 282,84 |
| DDHM | 000000121588 | DRZAK TOALETNIHO PAPIRU | 1 222,67 |
| DDHM | 000000121609 | STETKA NA WC | 806,22 |
| DDHM | 000000121630 | ZASOBNIK TEKUTEHO MYDLA | 1 732,06 |
| DDHM | 000000121649 | ZASOBNIK HYGIENICKYCH SACKU | 168,19 |
| DDHM | 000000121674 | ZASOBNIK PAPIROVYCH RUCNIKU | 1 396,89 |
| DDHM | 000000121702 | ODPADKOVY KOS NA WC | 282,84 |
| DDHM | 000000126649 | Napájeka - Hipologie a Kynologie | 2 733,34 |
| DDHM | 000000126650 | Napájeka - Hipologie a Kynologie | 2 733,34 |
| DDHM | 000000126651 | Napájeka - Hipologie a Kynologie | 2 733,34 |
| DDHM | 000000126652 | Napájeka - Hipologie a Kynologie | 2 733,34 |
| DDHM | 000000126653 | Napájeka - Hipologie a Kynologie | 2 733,34 |
| DDHM | 000000126654 | Napájeka - Hipologie a Kynologie | 2 733,34 |
| DDHM | 000000126655 | Napájeka - Hipologie a Kynologie | 2 733,34 |
| DDHM | 000000126656 | Napájeka - Hipologie a Kynologie | 2 733,34 |
| DDHM | 000000126657 | Napájeka - Hipologie a Kynologie | 2 733,34 |
| DDHM | 000000126658 | Napájeka - Hipologie a Kynologie | 2 733,34 |
| DDHM | 000000126659 | Napájeka - Hipologie a Kynologie | 2 733,34 |
| DDHM | 000000126660 | Napájeka - Hipologie a Kynologie | 2 733,34 |
| DDHM | 000000126661 | Napájeka - Hipologie a Kynologie | 2 733,34 |
| DDHM | 000000126662 | Napájeka - Hipologie a Kynologie | 2 733,36 |
| DDHM | 000000126706 | VZT stáje - klapka se servopohonem - Hipologie a Kynologie | 881,65 |
| DDHM | 000000126707 | VZT stáje - klapka se servopohonem - Hipologie a Kynologie | 881,65 |
| DDHM | 000000126708 | VZT stáje - klapka se servopohonem - Hipologie a Kynologie | 881,65 |
| DDHM | 000000126709 | VZT stáje - klapka se servopohonem - Hipologie a Kynologie | 881,65 |
| DDHM | 000000126710 | VZT stáje - klapka se servopohonem - Hipologie a Kynologie | 881,65 |
| DDHM | 000000126711 | VZT stáje - klapka se servopohonem - Hipologie a Kynologie | 881,65 |
| DDHM | 000000126712 | VZT stáje - klapka se servopohonem - Hipologie a Kynologie | 881,65 |
| DDHM | 000000126713 | VZT stáje - klapka se servopohonem - Hipologie a Kynologie | 881,65 |
| DDHM | 000000126714 | VZT stáje - klapka se servopohonem - Hipologie a Kynologie | 881,65 |
| DDHM | 000000126715 | VZT stáje - klapka se servopohonem - Hipologie a Kynologie | 881,65 |
| DDHM | 000000126716 | VZT stáje - klapka se servopohonem - Hipologie a Kynologie | 881,65 |
| DDHM | 000000126717 | VZT stáje - klapka se servopohonem - Hipologie a Kynologie | 881,65 |
| DDHM | 000000126718 | VZT stáje - klapka se servopohonem - Hipologie a Kynologie | 881,65 |
| DDHM | 000000126719 | VZT stáje - klapka se servopohonem - Hipologie a Kynologie | 881,71 |
| DDHM | 000000126819 | Hygienický box - ventilátor - Hipologie a Kynologie | 5 319,32 |
| DDHM | 000000121325 | skladový regál kovový šroubovaný přístavbový | 4 072,72 |
| DDHM | 000000121326 | skladový regál kovový šroubovaný přístavbový | 4 072,72 |
| DDHM | 000000121327 | skladový regál kovový šroubovaný přístavbový | 4 072,70 |
| DDHM | 000000121589 | DRZAK TOALETNIHO PAPIRU | 1 222,67 |



| | | | |
|------|--------------|-----------------------------------|-----------|
| DDHM | 000000121610 | STETKA NA WC | 806,22 |
| DDHM | 000000121631 | ZASOBNIK TEKUTEHO MYDLA | 1 732,06 |
| DDHM | 000000121673 | ZASOBNIK PAPIROVYCH RUCNIKU | 1 396,89 |
| DDHM | 000000121715 | ODPADKOVY KOS NA WC | 282,88 |
| DDHM | 000000121590 | DRZAK TOALETNIHO PAPIRU | 1 222,67 |
| DDHM | 000000121611 | STETKA NA WC | 806,22 |
| DDHM | 000000121632 | ZASOBNIK TEKUTEHO MYDLA | 1 732,06 |
| DDHM | 000000121650 | ZASOBNIK HYGIENICKYCH SACKU | 168,19 |
| DDHM | 000000121672 | ZASOBNIK PAPIROVYCH RUCNIKU | 1 396,89 |
| DDHM | 000000121714 | ODPADKOVY KOS NA WC | 282,84 |
| DDHM | 000000121280 | židle konzultační | 3 035,77 |
| DDHM | 000000121281 | židle konzultační | 3 035,77 |
| DDHM | 000000121282 | židle konzultační | 3 035,77 |
| DDHM | 000000121283 | židle konzultační | 3 035,77 |
| DDHM | 000000121284 | židle konzultační | 3 035,77 |
| DDHM | 000000121337 | pracovní stůl | 4 842,54 |
| DDHM | 000000121341 | pracovní stůl | 4 589,62 |
| DDHM | 000000121351 | židle kancelářská VIP | 10 136,69 |
| DDHM | 000000121367 | kancelářský kontejner | 4 079,36 |
| DDHM | 000000121372 | konzultační stůl | 4 683,67 |
| DDHM | 000000121386 | PC vozík | 309,76 |
| DDHM | 000000121570 | VARNA NEREZ KONVICE | 677,71 |
| DDHM | 000000121676 | ODPADKOVY KOS DO KANCELARE | 231,11 |
| DDHM | 000000121693 | ODPADKOVY KOS DO KUCHYNSKE LINKY | 405,66 |
| DDHM | 000000122403 | SKRIN POLICOVA | 4 191,89 |
| DDHM | 000000122404 | SKRIN POLICOVA | 4 191,89 |
| DDHM | 000000122405 | SKRIN POLICOVA | 4 191,89 |
| DDHM | 000000122406 | SKRIN POLICOVA | 4 191,89 |
| DDHM | 000000121229 | židle jídelní | 2 799,86 |
| DDHM | 000000121255 | židle jídelní | 2 799,86 |
| DDHM | 000000121256 | židle jídelní | 2 799,86 |
| DDHM | 000000121257 | židle jídelní | 2 799,86 |
| DDHM | 000000121258 | židle jídelní | 2 799,86 |
| DDHM | 000000121259 | židle jídelní | 2 799,86 |
| DDHM | 000000121260 | židle jídelní | 2 799,86 |
| DDHM | 000000121261 | židle jídelní | 2 799,86 |
| DDHM | 000000121262 | židle jídelní | 2 799,86 |
| DDHM | 000000121263 | židle jídelní | 2 799,86 |
| DDHM | 000000121264 | židle jídelní | 2 799,86 |
| DDHM | 000000121265 | židle jídelní | 2 799,86 |
| DDHM | 000000121266 | židle jídelní | 2 799,86 |
| DDHM | 000000121267 | židle jídelní | 2 799,86 |
| DDHM | 000000121268 | židle jídelní | 2 799,86 |
| DDHM | 000000121269 | židle jídelní | 2 799,86 |
| DDHM | 000000121300 | jídelní stůl | 2 820,57 |
| DDHM | 000000121301 | jídelní stůl | 2 820,57 |
| DDHM | 000000121302 | jídelní stůl | 2 820,57 |
| DDHM | 000000121303 | jídelní stůl | 2 820,57 |
| DDHM | 000000121576 | LEDNICE PODSTAVNA | 6 773,45 |
| DDHM | 000000121584 | LEDNICE PODSTAVNA | 6 773,43 |
| DDHM | 000000121694 | ODPADKOVY KOS DO KUCHYNSKE LINKY | 405,66 |
| DDHM | 000000121409 | POSTEL S ULOZNYM PROSTOREM DELENA | 7 758,70 |
| DDHM | 000000121410 | POSTEL S ULOZNYM PROSTOREM DELENA | 7 758,70 |
| DDHM | 000000121447 | SESTAVA SKRINEK POD TELEVIZI | 2 281,19 |
| DDHM | 000000121448 | SESTAVA SKRINEK POD TELEVIZI | 2 281,19 |
| DDHM | 000000121449 | SESTAVA SKRINEK POD TELEVIZI | 5 163,75 |
| DDHM | 000000121450 | KRESLO CALOUNENE | 2 083,68 |
| DDHM | 000000121451 | KRESLO CALOUNENE | 2 083,68 |
| DDHM | 000000121452 | KRESLO CALOUNENE | 2 083,68 |
| DDHM | 000000121453 | KRESLO CALOUNENE | 2 083,68 |
| DDHM | 000000121454 | KRESLO CALOUNENE | 2 083,68 |
| DDHM | 000000121455 | KRESLO CALOUNENE | 2 083,68 |
| DDHM | 000000121678 | ODPADKOVY KOS DO KANCELARE | 231,11 |
| DDHM | 000000121379 | SEDACI SOUPRAVA 3 MISTNA | 10 383,25 |
| DDHM | 000000121270 | židle jídelní | 2 799,86 |
| DDHM | 000000121271 | židle jídelní | 2 799,86 |
| DDHM | 000000121516 | BEZPECNOSTNI SKRIN NA ZBRANE | 16 136,92 |

| | | | |
|------|--------------|-----------------------------|-----------|
| DDHM | 000000121518 | ODKLADACI STUL | 2 584,90 |
| DDIM | 000000121406 | SATNI LAVICE DO PROSTORU | 2 298,02 |
| DDIM | 000000121456 | SATNOVE SKRINKY VETRANE | 10 072,49 |
| DDHM | 000000121457 | SATNOVE SKRINKY VETRANE | 10 072,49 |
| DDHM | 000000121458 | SATNOVE SKRINKY VETRANE | 10 072,49 |
| DDHM | 000000121459 | SATNOVE SKRINKY VETRANE | 10 072,49 |
| DDHM | 000000121460 | SATNOVE SKRINKY VETRANE | 10 072,49 |
| DDHM | 000000121461 | SATNOVE SKRINKY VETRANE | 10 072,49 |
| DDHM | 000000121462 | SATNOVE SKRINKY VETRANE | 10 072,49 |
| DDHM | 000000121463 | SATNOVE SKRINKY VETRANE | 10 072,49 |
| DDHM | 000000121464 | SATNOVE SKRINKY VETRANE | 10 072,49 |
| DDHM | 000000121679 | ODPADKOVY KOS DO KANCELARE | 231,11 |
| DDHM | 000000121591 | DRZAK TOALETNIHO PAPIRU | 1 222,67 |
| DDHM | 000000121592 | DRZAK TOALETNIHO PAPIRU | 1 222,67 |
| DDHM | 000000121612 | STETKA NA WC | 806,22 |
| DDHM | 000000121613 | STETKA NA WC | 806,22 |
| DDHM | 000000121633 | ZASOBNIK TEKUTEHO MYDLA | 1 732,06 |
| DDHM | 000000121634 | ZASOBNIK TEKUTEHO MYDLA | 1 732,06 |
| DDHM | 000000121655 | ZASOBNIK HYGIENICKYCH SACKU | 168,19 |
| DDHM | 000000121656 | ZASOBNIK HYGIENICKYCH SACKU | 168,19 |
| DDHM | 000000121670 | ZASOBNIK PAPIROVYCH RUCNIKU | 1 396,89 |
| DDHM | 000000121671 | ZASOBNIK PAPIROVYCH RUCNIKU | 1 396,89 |
| DDHM | 000000121713 | ODPADKOVY KOS NA WC | 282,84 |
| DDHM | 000000123462 | STOJAN NA RAMINKA | 4 116,51 |
| DDHM | 000000123470 | STOJAN NA RAMINKA | 4 116,51 |
| DDHM | 000000121391 | SATNI LAVICE DO PROSTORU | 2 117,79 |
| DDHM | 000000121392 | SATNI LAVICE DO PROSTORU | 2 117,79 |
| DDHM | 000000121393 | SATNI LAVICE DO PROSTORU | 2 117,79 |
| DDHM | 000000121394 | SATNI LAVICE DO PROSTORU | 2 117,79 |
| DDHM | 000000121395 | SATNI LAVICE DO PROSTORU | 2 117,79 |
| DDIM | 000000121396 | SATNI LAVICE DO PROSTORU | 2 117,79 |
| DDHM | 000000121397 | SATNI LAVICE DO PROSTORU | 2 117,79 |
| DDHM | 000000121407 | SATNI LAVICE DO PROSTORU | 2 298,02 |
| DDHM | 000000121465 | SATNOVE SKRINKY VETRANE | 10 072,49 |
| DDHM | 000000121466 | SATNOVE SKRINKY VETRANE | 10 072,49 |
| DDHM | 000000121467 | SATNOVE SKRINKY VETRANE | 10 072,49 |
| DDHM | 000000121468 | SATNOVE SKRINKY VETRANE | 10 072,49 |
| DDHM | 000000121469 | SATNOVE SKRINKY VETRANE | 10 072,49 |
| DDHM | 000000121470 | SATNOVE SKRINKY VETRANE | 10 072,49 |
| DDHM | 000000121471 | SATNOVE SKRINKY VETRANE | 10 072,49 |
| DDIM | 000000121472 | SATNOVE SKRINKY VETRANE | 10 072,49 |
| DDHM | 000000121473 | SATNOVE SKRINKY VETRANE | 10 072,49 |
| DDHM | 000000121474 | SATNOVE SKRINKY VETRANE | 10 072,49 |
| DDHM | 000000121475 | SATNOVE SKRINKY VETRANE | 10 072,49 |
| DDHM | 000000121476 | SATNOVE SKRINKY VETRANE | 10 072,49 |
| DDHM | 000000121477 | SATNOVE SKRINKY VETRANE | 10 072,49 |
| DDHM | 000000121478 | SATNOVE SKRINKY VETRANE | 10 072,49 |
| DDHM | 000000121479 | SATNOVE SKRINKY VETRANE | 10 072,49 |
| DDHM | 000000121480 | SATNOVE SKRINKY VETRANE | 10 072,49 |
| DDHM | 000000121481 | SATNOVE SKRINKY VETRANE | 10 072,49 |
| DDHM | 000000121482 | SATNOVE SKRINKY VETRANE | 10 072,49 |
| DDHM | 000000121483 | SATNOVE SKRINKY VETRANE | 10 072,49 |
| DDHM | 000000121484 | SATNOVE SKRINKY VETRANE | 10 072,49 |
| DDHM | 000000121680 | ODPADKOVY KOS DO KANCELARE | 231,11 |
| DDHM | 000000121635 | ZASOBNIK TEKUTEHO MYDLA | 1 732,06 |
| DDHM | 000000121636 | ZASOBNIK TEKUTEHO MYDLA | 1 732,06 |
| DDHM | 000000121668 | ZASOBNIK PAPIROVYCH RUCNIKU | 1 396,89 |
| DDHM | 000000121669 | ZASOBNIK PAPIROVYCH RUCNIKU | 1 396,89 |
| DDHM | 000000121712 | ODPADKOVY KOS NA WC | 282,84 |
| DDIM | 000000121593 | DRZAK TOALETNIHO PAPIRU | 1 222,67 |
| DDHM | 000000121594 | DRZAK TOALETNIHO PAPIRU | 1 222,67 |
| DDIM | 000000121595 | DRZAK TOALETNIHO PAPIRU | 1 222,67 |
| DDHM | 000000121614 | STETKA NA WC | 806,22 |
| DDHM | 000000121615 | STETKA NA WC | 806,22 |
| DDHM | 000000121616 | STETKA NA WC | 806,22 |
| DDHM | 000000121543 | NASTENNA POLICOVA SKRIN | 2 098,48 |
| DDHM | 000000121727 | ZIDLE JIDELNI | 2 795,51 |

| | | | |
|------|--------------|----------------------------------|-----------|
| DDHM | 000000121728 | ZIDLE JIDELNI | 2 795,51 |
| DDHM | 000000121729 | ZIDLE JIDELNI | 2 795,51 |
| DDHM | 000000121730 | ZIDLE JIDELNI | 2 795,51 |
| DDHM | 000000121731 | ZIDLE JIDELNI | 2 795,51 |
| DDHM | 000000121732 | ZIDLE JIDELNI | 2 795,51 |
| DDHM | 000000121733 | ZIDLE JIDELNI | 2 795,51 |
| DDHM | 000000121734 | ZIDLE JIDELNI | 2 795,51 |
| DDHM | 000000121735 | ZIDLE JIDELNI | 2 795,51 |
| DDHM | 000000121736 | ZIDLE JIDELNI | 2 795,51 |
| DDHM | 000000121737 | ZIDLE JIDELNI | 2 795,51 |
| DDHM | 000000121738 | ZIDLE JIDELNI | 2 795,51 |
| DDHM | 000000121950 | JIDELNI STUL | 2 833,51 |
| DDHM | 000000121951 | JIDELNI STUL | 2 833,51 |
| DDHM | 000000121952 | JIDELNI STUL | 2 833,51 |
| DDHM | 000000122471 | SEDACI SOUPRAVA 2 MISTNA | 9 728,04 |
| DDHM | 000000122472 | SEDACI SOUPRAVA 2 MISTNA | 9 728,04 |
| DDHM | 000000122493 | KONFERENCNI STOLEK UZKY | 2 476,97 |
| DDHM | 000000122494 | KONFERENCNI STOLEK UZKY | 2 476,97 |
| DDHM | 000000123109 | SESTAVA SKRINEK POD TELEVIZI | 2 242,19 |
| DDHM | 000000123110 | SESTAVA SKRINEK POD TELEVIZI | 2 242,19 |
| DDHM | 000000123121 | SESTAVA SKRINEK POD TELEVIZI | 5 085,83 |
| DDHM | 000000123122 | SESTAVA SKRINEK POD TELEVIZI | 5 085,83 |
| DDHM | 000000123764 | NEREZ LEDNICE VOLNE STOJICI | 15 154,40 |
| DDHM | 000000123766 | NEREZ LEDNICE VOLNE STOJICI | 15 154,40 |
| DDHM | 000000124142 | ODPADKOVY KOS DO KUCHYNSKE LINKY | 394,62 |
| DDHM | 000000123789 | DRZAK TOALETNIHO PAPIRU | 1 228,22 |
| DDHM | 000000123865 | STETKA NA WC | 808,75 |
| DDHM | 000000123867 | STETKA NA WC | 808,75 |
| DDHM | 000000123935 | ZASOBNIK TEKUTEHO MYDLA | 1 737,39 |
| DDHM | 000000123985 | ZASOBNIK HYGIENICKYCH SACKU | 176,51 |
| DDHM | 000000124040 | ZASOBNIK PAPIROVYCH RUCNIKU | 1 392,85 |
| DDHM | 000000124360 | ODPADKOVY KOS NA WC | 274,81 |
| DDHM | 000000123936 | ZASOBNIK TEKUTEHO MYDLA | 1 737,39 |
| DDHM | 000000123937 | ZASOBNIK TEKUTEHO MYDLA | 1 737,39 |
| DDHM | 000000124041 | ZASOBNIK PAPIROVYCH RUCNIKU | 1 392,85 |
| DDHM | 000000124361 | ODPADKOVY KOS NA WC | 274,81 |
| DDHM | 000000122693 | SATNOVE SKRINKY VETRANE | 7 333,36 |
| DDHM | 000000122696 | SATNOVE SKRINKY VETRANE | 7 333,36 |
| DDHM | 000000122697 | SATNOVE SKRINKY VETRANE | 7 333,36 |
| DDHM | 000000122698 | SATNOVE SKRINKY VETRANE | 7 333,36 |
| DDHM | 000000122699 | SATNOVE SKRINKY VETRANE | 7 333,36 |
| DDHM | 000000122700 | SATNOVE SKRINKY VETRANE | 7 333,36 |
| DDHM | 000000122701 | SATNOVE SKRINKY VETRANE | 7 333,36 |
| DDHM | 000000122702 | SATNOVE SKRINKY VETRANE | 7 333,36 |
| DDHM | 000000122703 | SATNOVE SKRINKY VETRANE | 7 333,36 |
| DDHM | 000000122704 | SATNOVE SKRINKY VETRANE | 7 333,36 |
| DDHM | 000000122705 | SATNOVE SKRINKY VETRANE | 7 333,36 |
| DDHM | 000000122706 | SATNOVE SKRINKY VETRANE | 7 333,36 |
| DDHM | 000000122707 | SATNOVE SKRINKY VETRANE | 7 333,36 |
| DDHM | 000000122708 | SATNOVE SKRINKY VETRANE | 7 333,36 |
| DDHM | 000000122709 | SATNOVE SKRINKY VETRANE | 7 333,36 |
| DDHM | 000000122710 | SATNOVE SKRINKY VETRANE | 7 333,36 |
| DDHM | 000000122711 | SATNOVE SKRINKY VETRANE | 7 333,36 |
| DDHM | 000000122712 | SATNOVE SKRINKY VETRANE | 7 333,36 |
| DDHM | 000000122713 | SATNOVE SKRINKY VETRANE | 7 333,36 |
| DDHM | 000000122714 | SATNOVE SKRINKY VETRANE | 7 333,36 |
| DDHM | 000000122903 | SATNI LAVICE DO PROSTORU | 2 284,96 |
| DDHM | 000000122929 | SATNI LAVICE DO PROSTORU | 2 284,96 |
| DDHM | 000000121519 | STOJAN NA RAMINKA | 4 116,51 |
| DDHM | 000000121520 | STOJAN NA RAMINKA | 4 116,51 |
| DDHM | 000000122715 | SATNOVE SKRINKY VETRANE | 7 333,36 |
| DDHM | 000000122716 | SATNOVE SKRINKY VETRANE | 7 333,36 |
| DDHM | 000000122717 | SATNOVE SKRINKY VETRANE | 7 333,36 |
| DDHM | 000000122718 | SATNOVE SKRINKY VETRANE | 7 333,36 |
| DDHM | 000000122719 | SATNOVE SKRINKY VETRANE | 7 333,36 |
| DDHM | 000000122720 | SATNOVE SKRINKY VETRANE | 7 333,36 |
| DDHM | 000000122721 | SATNOVE SKRINKY VETRANE | 7 333,36 |

| | | | |
|------|--------------|-----------------------------|----------|
| DDIM | 000000122722 | SATNOVÉ SKRINKY VĚTRANÉ | 7 333,36 |
| DDIM | 000000122723 | SATNOVÉ SKRINKY VĚTRANÉ | 7 333,36 |
| DDHM | 000000122724 | SATNOVÉ SKRINKY VĚTRANÉ | 7 333,36 |
| DDHM | 000000122725 | SATNOVÉ SKRINKY VĚTRANÉ | 7 333,36 |
| DDHM | 000000122726 | SATNOVÉ SKRINKY VĚTRANÉ | 7 333,36 |
| DDHM | 000000122727 | SATNOVÉ SKRINKY VĚTRANÉ | 7 333,36 |
| DDHM | 000000122728 | SATNOVÉ SKRINKY VĚTRANÉ | 7 333,36 |
| DDHM | 000000122729 | SATNOVÉ SKRINKY VĚTRANÉ | 7 333,36 |
| DDHM | 000000122730 | SATNOVÉ SKRINKY VĚTRANÉ | 7 333,36 |
| DDHM | 000000122731 | SATNOVÉ SKRINKY VĚTRANÉ | 7 333,36 |
| DDHM | 000000122732 | SATNOVÉ SKRINKY VĚTRANÉ | 7 333,36 |
| DDHM | 000000122733 | SATNOVÉ SKRINKY VĚTRANÉ | 7 333,36 |
| DDHM | 000000122734 | SATNOVÉ SKRINKY VĚTRANÉ | 7 333,36 |
| DDHM | 000000122735 | SATNOVÉ SKRINKY VĚTRANÉ | 7 333,36 |
| DDHM | 000000122736 | SATNOVÉ SKRINKY VĚTRANÉ | 7 333,36 |
| DDHM | 000000122737 | SATNOVÉ SKRINKY VĚTRANÉ | 7 333,36 |
| DDHM | 000000122738 | SATNOVÉ SKRINKY VĚTRANÉ | 7 333,36 |
| DDHM | 000000122739 | SATNOVÉ SKRINKY VĚTRANÉ | 7 333,36 |
| DDHM | 000000122740 | SATNOVÉ SKRINKY VĚTRANÉ | 7 333,36 |
| DDHM | 000000122741 | SATNOVÉ SKRINKY VĚTRANÉ | 7 333,36 |
| DDHM | 000000122742 | SATNOVÉ SKRINKY VĚTRANÉ | 7 333,36 |
| DDHM | 000000122743 | SATNOVÉ SKRINKY VĚTRANÉ | 7 333,36 |
| DDHM | 000000122744 | SATNOVÉ SKRINKY VĚTRANÉ | 7 333,36 |
| DDHM | 000000122930 | SATNI LAVICE DO PROSTORU | 2 284,96 |
| DDHM | 000000122931 | SATNI LAVICE DO PROSTORU | 2 284,96 |
| DDHM | 000000122932 | SATNI LAVICE DO PROSTORU | 2 284,96 |
| DDHM | 000000122933 | SATNI LAVICE DO PROSTORU | 2 284,96 |
| DDHM | 000000122934 | SATNI LAVICE DO PROSTORU | 2 284,96 |
| DDHM | 000000122935 | SATNI LAVICE DO PROSTORU | 2 284,96 |
| DDHM | 000000123790 | DRŽAK TOALETNÍHO PAPIRU | 1 228,22 |
| DDHM | 000000124100 | ODPADKOVÝ KOS DO KANCELÁŘE | 236,66 |
| DDHM | 000000123938 | ZASOBNÍK TEKUTÉHO MYDLA | 1 737,39 |
| DDHM | 000000123939 | ZASOBNÍK TEKUTÉHO MYDLA | 1 737,39 |
| DDIM | 000000123940 | ZASOBNÍK TEKUTÉHO MYDLA | 1 737,39 |
| DDHM | 000000123941 | ZASOBNÍK TEKUTÉHO MYDLA | 1 737,39 |
| DDHM | 000000123942 | ZASOBNÍK TEKUTÉHO MYDLA | 1 737,39 |
| DDHM | 000000123943 | ZASOBNÍK TEKUTÉHO MYDLA | 1 737,39 |
| DDHM | 000000124042 | ZASOBNÍK PAPIROVÝCH RUCNÍKŮ | 1 392,85 |
| DDHM | 000000124043 | ZASOBNÍK PAPIROVÝCH RUCNÍKŮ | 1 392,85 |
| DDHM | 000000124044 | ZASOBNÍK PAPIROVÝCH RUCNÍKŮ | 1 392,85 |
| DDHM | 000000124045 | ZASOBNÍK PAPIROVÝCH RUCNÍKŮ | 1 392,85 |
| DDHM | 000000124362 | ODPADKOVÝ KOS NA WC | 274,81 |
| DDHM | 000000124363 | ODPADKOVÝ KOS NA WC | 274,81 |
| DDHM | 000000123791 | DRŽAK TOALETNÍHO PAPIRU | 1 228,22 |
| DDIM | 000000123792 | DRŽAK TOALETNÍHO PAPIRU | 1 228,22 |
| DDHM | 000000123868 | STĚTKA NA WC | 808,75 |
| DDHM | 000000123869 | STĚTKA NA WC | 808,75 |
| DDHM | 000000123793 | DRŽAK TOALETNÍHO PAPIRU | 1 228,22 |
| DDHM | 000000123794 | DRŽAK TOALETNÍHO PAPIRU | 1 228,22 |
| DDHM | 000000123866 | STĚTKA NA WC | 808,75 |
| DDHM | 000000123870 | STĚTKA NA WC | 808,75 |
| DDHM | 000000122745 | SATNOVÉ SKRINKY VĚTRANÉ | 7 333,36 |
| DDHM | 000000122746 | SATNOVÉ SKRINKY VĚTRANÉ | 7 333,36 |
| DDHM | 000000122747 | SATNOVÉ SKRINKY VĚTRANÉ | 7 333,36 |
| DDHM | 000000122748 | SATNOVÉ SKRINKY VĚTRANÉ | 7 333,36 |
| DDHM | 000000122749 | SATNOVÉ SKRINKY VĚTRANÉ | 7 333,36 |
| DDHM | 000000122750 | SATNOVÉ SKRINKY VĚTRANÉ | 7 333,36 |
| DDHM | 000000122751 | SATNOVÉ SKRINKY VĚTRANÉ | 7 333,36 |
| DDHM | 000000122752 | SATNOVÉ SKRINKY VĚTRANÉ | 7 333,36 |
| DDHM | 000000122753 | SATNOVÉ SKRINKY VĚTRANÉ | 7 333,36 |
| DDHM | 000000122754 | SATNOVÉ SKRINKY VĚTRANÉ | 7 333,36 |
| DDHM | 000000122755 | SATNOVÉ SKRINKY VĚTRANÉ | 7 333,36 |
| DDHM | 000000122756 | SATNOVÉ SKRINKY VĚTRANÉ | 7 333,36 |
| DDHM | 000000122757 | SATNOVÉ SKRINKY VĚTRANÉ | 7 333,36 |
| DDHM | 000000122758 | SATNOVÉ SKRINKY VĚTRANÉ | 7 333,36 |
| DDHM | 000000122759 | SATNOVÉ SKRINKY VĚTRANÉ | 7 333,36 |
| DDHM | 000000122760 | SATNOVÉ SKRINKY VĚTRANÉ | 7 333,36 |



| | | | |
|------|--------------|--|----------|
| DDHM | 000000122761 | SATNOVÉ SKRINKY VĚTRANÉ | 7 333,36 |
| DDHM | 000000122762 | SATNOVÉ SKRINKY VĚTRANÉ | 7 333,36 |
| DDHM | 000000122763 | SATNOVÉ SKRINKY VĚTRANÉ | 7 333,36 |
| DDHM | 000000122764 | SATNOVÉ SKRINKY VĚTRANÉ | 7 333,36 |
| DDHM | 000000122765 | SATNOVÉ SKRINKY VĚTRANÉ | 7 333,36 |
| DDHM | 000000122766 | SATNOVÉ SKRINKY VĚTRANÉ | 7 333,36 |
| DDHM | 000000122767 | SATNOVÉ SKRINKY VĚTRANÉ | 7 333,36 |
| DDHM | 000000122768 | SATNOVÉ SKRINKY VĚTRANÉ | 7 333,36 |
| DDHM | 000000122769 | SATNOVÉ SKRINKY VĚTRANÉ | 7 333,36 |
| DDHM | 000000122770 | SATNOVÉ SKRINKY VĚTRANÉ | 7 333,36 |
| DDHM | 000000122771 | SATNOVÉ SKRINKY VĚTRANÉ | 7 333,36 |
| DDHM | 000000122772 | SATNOVÉ SKRINKY VĚTRANÉ | 7 333,36 |
| DDHM | 000000122773 | SATNOVÉ SKRINKY VĚTRANÉ | 7 333,36 |
| DDHM | 000000122774 | SATNOVÉ SKRINKY VĚTRANÉ | 7 333,36 |
| DDHM | 000000122936 | SATNÍ LAVICE DO PROSTORU | 2 284,96 |
| DDHM | 000000122937 | SATNÍ LAVICE DO PROSTORU | 2 284,96 |
| DDHM | 000000122938 | SATNÍ LAVICE DO PROSTORU | 2 284,96 |
| DDHM | 000000122939 | SATNÍ LAVICE DO PROSTORU | 2 284,96 |
| DDHM | 000000122940 | SATNÍ LAVICE DO PROSTORU | 2 284,96 |
| DDHM | 000000122941 | SATNÍ LAVICE DO PROSTORU | 2 284,96 |
| DDHM | 000000124101 | ODPADKOVÝ KOS DO KANCELARE | 236,66 |
| DDHM | 000000122091 | SKLADOVÝ REGAL KOVOVY SROUBOVANY PRISTAVBOVY | 3 350,58 |
| DDHM | 000000123795 | DRŽAK TOALETNIHO PAPIRU | 1 228,22 |
| DDHM | 000000123796 | DRŽAK TOALETNIHO PAPIRU | 1 228,22 |
| DDHM | 000000123871 | STĚTKA NA WC | 808,75 |
| DDHM | 000000123872 | STĚTKA NA WC | 808,75 |
| DDHM | 000000123944 | ZASOBNIK TEKUTÉHO MYDLA | 1 737,39 |
| DDHM | 000000123986 | ZASOBNIK HYGIENICKÝCH SACKU | 176,51 |
| DDHM | 000000124080 | ZASOBNIK PAPIROVÝCH RUCNIKU | 1 392,98 |
| DDHM | 000000124364 | ODPADKOVÝ KOS NA WC | 274,81 |
| DDHM | 000000123797 | DRŽAK TOALETNIHO PAPIRU | 1 228,22 |
| DDHM | 000000123873 | STĚTKA NA WC | 808,75 |
| DDHM | 000000123945 | ZASOBNIK TEKUTÉHO MYDLA | 1 737,39 |
| DDHM | 000000124079 | ZASOBNIK PAPIROVÝCH RUCNIKU | 1 392,85 |
| DDHM | 000000124365 | ODPADKOVÝ KOS NA WC | 274,81 |
| DDHM | 000000122775 | SATNOVÉ SKRINKY VĚTRANÉ | 7 333,36 |
| DDHM | 000000122776 | SATNOVÉ SKRINKY VĚTRANÉ | 7 333,36 |
| DDHM | 000000122777 | SATNOVÉ SKRINKY VĚTRANÉ | 7 333,36 |
| DDHM | 000000122778 | SATNOVÉ SKRINKY VĚTRANÉ | 7 333,36 |
| DDHM | 000000122779 | SATNOVÉ SKRINKY VĚTRANÉ | 7 333,36 |
| DDHM | 000000122780 | SATNOVÉ SKRINKY VĚTRANÉ | 7 333,36 |
| DDHM | 000000122781 | SATNOVÉ SKRINKY VĚTRANÉ | 7 333,36 |
| DDHM | 000000122782 | SATNOVÉ SKRINKY VĚTRANÉ | 7 333,36 |
| DDHM | 000000122783 | SATNOVÉ SKRINKY VĚTRANÉ | 7 333,36 |
| DDHM | 000000122784 | SATNOVÉ SKRINKY VĚTRANÉ | 7 333,36 |
| DDHM | 000000122785 | SATNOVÉ SKRINKY VĚTRANÉ | 7 333,36 |
| DDHM | 000000122786 | SATNOVÉ SKRINKY VĚTRANÉ | 7 333,36 |
| DDHM | 000000122787 | SATNOVÉ SKRINKY VĚTRANÉ | 7 333,36 |
| DDHM | 000000122788 | SATNOVÉ SKRINKY VĚTRANÉ | 7 333,36 |
| DDHM | 000000122789 | SATNOVÉ SKRINKY VĚTRANÉ | 7 333,36 |
| DDHM | 000000122790 | SATNOVÉ SKRINKY VĚTRANÉ | 7 333,36 |
| DDHM | 000000122791 | SATNOVÉ SKRINKY VĚTRANÉ | 7 333,36 |
| DDHM | 000000122792 | SATNOVÉ SKRINKY VĚTRANÉ | 7 333,36 |
| DDHM | 000000122793 | SATNOVÉ SKRINKY VĚTRANÉ | 7 333,36 |
| DDHM | 000000122794 | SATNOVÉ SKRINKY VĚTRANÉ | 7 333,06 |
| DDHM | 000000122850 | SATNÍ LAVICE DO PROSTORU | 2 122,22 |
| DDHM | 000000122851 | SATNÍ LAVICE DO PROSTORU | 2 122,22 |
| DDHM | 000000122852 | SATNÍ LAVICE DO PROSTORU | 2 122,22 |
| DDHM | 000000122853 | SATNÍ LAVICE DO PROSTORU | 2 122,22 |
| DDHM | 000000124102 | ODPADKOVÝ KOS DO KANCELARE | 236,66 |
| DDHM | 000000121521 | STOJAN NA RAMINKA | 4 116,51 |
| DDHM | 000000121522 | STOJAN NA RAMINKA | 4 116,51 |
| DDHM | 000000123798 | DRŽAK TOALETNIHO PAPIRU | 1 228,22 |
| DDHM | 000000123874 | STĚTKA NA WC | 808,75 |
| DDHM | 000000123946 | ZASOBNIK TEKUTÉHO MYDLA | 1 737,39 |
| DDHM | 000000124078 | ZASOBNIK PAPIROVÝCH RUCNIKU | 1 392,85 |
| DDHM | 000000124366 | ODPADKOVÝ KOS NA WC | 274,81 |

| | | | |
|------|--------------|--|----------|
| DDHM | 000000123799 | DRZAK TOALETNIHO PAPIRU | 1 228,22 |
| DDHM | 000000123875 | ŠTĚTKA NA WC | 808,75 |
| DDHM | 000000123947 | ZASOBNÍK TEKUTÉHO MYDLA | 1 737,39 |
| DDHM | 000000123987 | ZASOBNÍK HYGIENICKÝCH SÁČKU | 176,51 |
| DDHM | 000000124077 | ZASOBNÍK PAPIROVÝCH RUCNIKU | 1 392,85 |
| DDHM | 000000124367 | ODPADKOVÝ KOS NA WC | 274,81 |
| DDHM | 000000123499 | NÁSTĚNNÁ POLICE OTEVŘENA | 3 025,34 |
| DDHM | 000000123500 | NÁSTĚNNÁ POLICE OTEVŘENA | 3 025,34 |
| DDHM | 000000123505 | STŮL | 2 730,80 |
| DDHM | 000000123508 | STŮL | 2 730,80 |
| DDHM | 000000123509 | STŮL | 2 730,80 |
| DDHM | 000000123510 | STŮL | 2 730,80 |
| DDHM | 000000123511 | STŮL | 2 730,80 |
| DDHM | 000000123514 | STŮL | 2 779,37 |
| DDHM | 000000122097 | SKLADOVÝ REGAL KOVOVÝ ŠROUBOVANÝ PRISTAVBOVÝ | 3 350,58 |
| DDHM | 000000122098 | SKLADOVÝ REGAL KOVOVÝ ŠROUBOVANÝ PRISTAVBOVÝ | 3 350,58 |
| DDHM | 000000123287 | SKLENĚNÁ VITRINA | 3 353,14 |
| DDHM | 000000123306 | SKLENĚNÁ VITRINA | 3 353,14 |
| DDHM | 000000123307 | SKLENĚNÁ VITRINA | 3 353,13 |
| DDHM | 000000122065 | SKLADOVÝ REGAL KOVOVÝ ŠROUBOVANÝ PRISTAVBOVÝ | 4 069,65 |
| DDHM | 000000122066 | SKLADOVÝ REGAL KOVOVÝ ŠROUBOVANÝ PRISTAVBOVÝ | 4 069,65 |
| DDHM | 000000122067 | SKLADOVÝ REGAL KOVOVÝ ŠROUBOVANÝ PRISTAVBOVÝ | 4 069,65 |
| DDHM | 000000122068 | SKLADOVÝ REGAL KOVOVÝ ŠROUBOVANÝ PRISTAVBOVÝ | 4 069,65 |
| DDHM | 000000122069 | SKLADOVÝ REGAL KOVOVÝ ŠROUBOVANÝ PRISTAVBOVÝ | 4 069,65 |
| DDHM | 000000122099 | SKLADOVÝ REGAL KOVOVÝ ŠROUBOVANÝ PRISTAVBOVÝ | 3 350,58 |
| DDHM | 000000122100 | SKLADOVÝ REGAL KOVOVÝ ŠROUBOVANÝ PRISTAVBOVÝ | 3 350,58 |
| DDHM | 000000121739 | ZIDLE JIDELNI | 2 795,51 |
| DDHM | 000000121740 | ZIDLE JIDELNI | 2 795,51 |
| DDHM | 000000121741 | ZIDLE JIDELNI | 2 795,51 |
| DDHM | 000000121742 | ZIDLE JIDELNI | 2 795,51 |
| DDHM | 000000121743 | ZIDLE JIDELNI | 2 795,51 |
| DDHM | 000000121744 | ZIDLE JIDELNI | 2 795,51 |
| DDHM | 000000121745 | ZIDLE JIDELNI | 2 795,51 |
| DDHM | 000000121746 | ZIDLE JIDELNI | 2 795,51 |
| DDHM | 000000121953 | JIDELNI STUL | 2 833,51 |
| DDHM | 000000121954 | JIDELNI STUL | 2 833,51 |
| DDHM | 000000122409 | SKRINKOVA SESTAVA | 9 956,34 |
| DDHM | 000000122473 | SEDACI SOUPRAVA 2 MISTNA | 9 728,04 |
| DDHM | 000000122474 | SEDACI SOUPRAVA 2 MISTNA | 9 728,04 |
| DDHM | 000000122495 | KONFERENCNI STOLEK UZKY | 2 476,97 |
| DDHM | 000000122572 | KRESLO | 6 930,87 |
| DDHM | 000000122573 | KRESLO | 6 930,87 |
| DDHM | 000000123735 | LEDNICE PODSTAVNA | 6 771,97 |
| DDHM | 000000123736 | LEDNICE PODSTAVNA | 6 771,97 |
| DDHM | 000000124143 | ODPADKOVÝ KOS DO KUCHYNSKÉ LINKY | 394,62 |
| DDHM | 000000121835 | ZIDLE KONZULTACNI | 3 036,53 |
| DDHM | 000000121836 | ZIDLE KONZULTACNI | 3 036,53 |
| DDHM | 000000122154 | PRACOVNI STUL | 4 837,64 |
| DDHM | 000000122291 | PRACOVNI STUL | 4 614,98 |
| DDHM | 000000122348 | ZIDLE KANCELARSKA | 3 115,32 |
| DDHM | 000000122436 | KANCELARSKY KONTEJNER | 4 064,40 |
| DDHM | 000000122457 | KONZULTACNI STUL | 4 701,40 |
| DDHM | 000000122549 | SKRIN S VITRINOU | 7 075,58 |
| DDHM | 000000122818 | PC vozík | 317,28 |
| DDHM | 000000122994 | POLICOVA SKRIN | 5 028,99 |
| DDHM | 000000123012 | POSTEL S ULOZNYM PROSTOREM DELENA | 7 768,94 |
| DDHM | 000000123038 | NOCNI STOLEK | 2 018,37 |
| DDHM | 000000124103 | ODPADKOVÝ KOS DO KANCELARE | 236,66 |
| DDHM | 000000123737 | LEDNICE PODSTAVNA | 6 771,97 |
| DDHM | 000000124144 | ODPADKOVÝ KOS DO KUCHYNSKÉ LINKY | 394,62 |
| DDHM | 000000123800 | DRZAK TOALETNIHO PAPIRU | 1 228,22 |
| DDHM | 000000123948 | ZASOBNÍK TEKUTÉHO MYDLA | 1 737,39 |
| DDHM | 000000123988 | ZASOBNÍK HYGIENICKÝCH SÁČKU | 176,51 |
| DDHM | 000000124076 | ZASOBNÍK PAPIROVÝCH RUCNIKU | 1 392,85 |
| DDHM | 000000124368 | ODPADKOVÝ KOS NA WC | 274,81 |
| DDHM | 000000121837 | ZIDLE KONZULTACNI | 3 036,53 |
| DDHM | 000000122155 | PRACOVNI STUL | 4 837,64 |

| | | | |
|------|--------------|-----------------------------------|----------|
| DDHM | 000000122292 | PRACOVNI STUL | 4 614,98 |
| DDHM | 000000122349 | ZIDLE KANCELARSKA | 3 115,32 |
| DDHM | 000000122437 | KANCELARSKY KONTEJNER | 4 064,40 |
| DDHM | 000000122550 | SKRIN S VITRINOU | 7 075,58 |
| DDHM | 000000122819 | PC vozik | 317,28 |
| DDHM | 000000122974 | SATNI SKRIN | 4 453,48 |
| DDHM | 000000122998 | POLICOVA SKRIN | 5 028,99 |
| DDHM | 000000123013 | POSTEL S ULOZNYM PROSTOREM DELENA | 7 768,94 |
| DDHM | 000000123039 | NOCNI STOLEK | 2 018,37 |
| DDHM | 000000124104 | ODPADKOVY KOS DO KANCELARE | 236,66 |
| DDHM | 000000123801 | DRZAK TOALETNIHO PAPIRU | 1 228,22 |
| DDHM | 000000123949 | ZASOBNIK TEKUTEHO MYDLA | 1 737,39 |
| DDHM | 000000124075 | ZASOBNIK PAPIROVYCH RUCNIKU | 1 392,85 |
| DDHM | 000000124369 | ODPADKOVY KOS NA WC | 274,81 |
| DDHM | 000000123738 | LEDNICE PODSTAVNA | 6 771,97 |
| DDHM | 000000123739 | LEDNICE PODSTAVNA | 6 771,97 |
| DDHM | 000000124145 | ODPADKOVY KOS DO KUCHYNSKE LINKY | 394,62 |
| DDHM | 000000121838 | ZIDLE KONZULTACNI | 3 036,53 |
| DDHM | 000000122156 | PRACOVNI STUL | 4 837,64 |
| DDHM | 000000122293 | PRACOVNI STUL | 4 614,98 |
| DDHM | 000000122350 | ZIDLE KANCELARSKA | 3 115,32 |
| DDHM | 000000122438 | KANCELARSKY KONTEJNER | 4 064,40 |
| DDHM | 000000122551 | SKRIN S VITRINOU | 7 075,58 |
| DDHM | 000000122552 | SKRIN S VITRINOU | 7 075,58 |
| DDHM | 000000122820 | PC vozik | 317,28 |
| DDHM | 000000122999 | POLICOVA SKRIN | 5 028,99 |
| DDHM | 000000123014 | POSTEL S ULOZNYM PROSTOREM DELENA | 7 768,94 |
| DDHM | 000000123040 | NOCNI STOLEK | 2 018,37 |
| DDHM | 000000124105 | ODPADKOVY KOS DO KANCELARE | 236,66 |
| DDHM | 000000123740 | LEDNICE PODSTAVNA | 6 771,97 |
| DDHM | 000000124146 | ODPADKOVY KOS DO KUCHYNSKE LINKY | 394,62 |
| DDHM | 000000123802 | DRZAK TOALETNIHO PAPIRU | 1 228,22 |
| DDHM | 000000123950 | ZASOBNIK TEKUTEHO MYDLA | 1 737,39 |
| DDHM | 000000124074 | ZASOBNIK PAPIROVYCH RUCNIKU | 1 392,85 |
| DDHM | 000000124370 | ODPADKOVY KOS NA WC | 274,81 |
| DDHM | 000000121839 | ZIDLE KONZULTACNI | 3 036,53 |
| DDHM | 000000121840 | ZIDLE KONZULTACNI | 3 036,53 |
| DDHM | 000000122157 | PRACOVNI STUL | 4 837,64 |
| DDHM | 000000122294 | PRACOVNI STUL | 4 614,98 |
| DDHM | 000000122351 | ZIDLE KANCELARSKA | 3 115,32 |
| DDHM | 000000122410 | SKRINKOVA SESTAVA | 9 956,34 |
| DDHM | 000000122439 | KANCELARSKY KONTEJNER | 4 064,40 |
| DDHM | 000000122458 | KONZULTACNI STUL | 4 701,40 |
| DDHM | 000000122475 | SEDACI SOUPRAVA 2 MISTNA | 9 728,04 |
| DDHM | 000000122496 | KONFERENCNI STOLEK UZKY | 2 476,97 |
| DDHM | 000000122553 | SKRIN S VITRINOU | 7 075,58 |
| DDHM | 000000122554 | SKRIN S VITRINOU | 7 075,58 |
| DDHM | 000000122574 | KRESLO | 6 930,87 |
| DDHM | 000000122575 | KRESLO | 6 930,87 |
| DDHM | 000000122821 | PC vozik | 317,28 |
| DDHM | 000000123000 | POLICOVA SKRIN | 5 028,99 |
| DDHM | 000000123015 | POSTEL S ULOZNYM PROSTOREM DELENA | 7 768,94 |
| DDHM | 000000123041 | NOCNI STOLEK | 2 018,37 |
| DDHM | 000000123326 | NASTENNA POLICE | 1 154,34 |
| DDHM | 000000123330 | NASTENNA POLICE | 1 154,34 |
| DDHM | 000000124106 | ODPADKOVY KOS DO KANCELARE | 236,66 |
| DDHM | 000000123439 | SKRINKA POD UMYVADLO | 1 687,26 |
| DDHM | 000000123803 | DRZAK TOALETNIHO PAPIRU | 1 228,22 |
| DDHM | 000000123951 | ZASOBNIK TEKUTEHO MYDLA | 1 737,39 |
| DDHM | 000000124073 | ZASOBNIK PAPIROVYCH RUCNIKU | 1 392,85 |
| DDHM | 000000124371 | ODPADKOVY KOS NA WC | 274,81 |
| DDHM | 000000123741 | LEDNICE PODSTAVNA | 6 771,97 |
| DDHM | 000000124147 | ODPADKOVY KOS DO KUCHYNSKE LINKY | 394,62 |
| DDHM | 000000123111 | SESTAVA SKRINEK POD TELEVIZI | 2 242,19 |
| DDHM | 000000123112 | SESTAVA SKRINEK POD TELEVIZI | 2 242,19 |
| DDHM | 000000123123 | SESTAVA SKRINEK POD TELEVIZI | 5 085,83 |
| DDHM | 000000123124 | SESTAVA SKRINEK POD TELEVIZI | 5 085,83 |

| | | | |
|------|--------------|-----------------------------------|----------|
| DDHM | 000000123409 | KRESLO CALOUNENE | 2 068,18 |
| DDHM | 000000123410 | KRESLO CALOUNENE | 2 068,18 |
| DDHM | 000000123412 | KRESLO CALOUNENE | 2 068,18 |
| DDHM | 000000123414 | KRESLO CALOUNENE | 2 068,18 |
| DDHM | 000000123415 | KRESLO CALOUNENE | 2 068,18 |
| DDHM | 000000123416 | KRESLO CALOUNENE | 2 068,18 |
| DDHM | 000000123417 | KRESLO CALOUNENE | 2 068,18 |
| DDHM | 000000123418 | KRESLO CALOUNENE | 2 068,18 |
| DDHM | 000000123420 | KRESLO CALOUNENE | 2 068,18 |
| DDHM | 000000123558 | NASTENNA POLICE | 1 194,27 |
| DDHM | 000000123568 | NASTENNA POLICE | 1 046,65 |
| DDHM | 000000123576 | NASTENNA POLICE | 1 046,65 |
| DDIM | 000000124107 | ODPADKOVY KOS DO KANCELARE | 236,66 |
| DDIM | 000000123804 | DRZAK TOALETNIHO PAPIRU | 1 228,22 |
| DDIM | 000000123880 | STETKA NA WC | 808,75 |
| DDHM | 000000123952 | ZASOBNIK TEKUTEHOO MYDLA | 1 737,39 |
| DDHM | 000000124072 | ZASOBNIK PAPIROVYCH RUCNIKU | 1 392,85 |
| DDHM | 000000124372 | ODPADKOVY KOS NA WC | 274,81 |
| DDIM | 000000123805 | DRZAK TOALETNIHO PAPIRU | 1 228,22 |
| DDIM | 000000123881 | STETKA NA WC | 808,75 |
| DDHM | 000000123953 | ZASOBNIK TEKUTEHOO MYDLA | 1 737,39 |
| DDHM | 000000123989 | ZASOBNIK HYGIENICKYCH SACKU | 176,51 |
| DDHM | 000000124071 | ZASOBNIK PAPIROVYCH RUCNIKU | 1 392,85 |
| DDIM | 000000124373 | ODPADKOVY KOS NA WC | 274,81 |
| DDIM | 000000123806 | DRZAK TOALETNIHO PAPIRU | 1 228,22 |
| DDHM | 000000123807 | DRZAK TOALETNIHO PAPIRU | 1 228,22 |
| DDHM | 000000123882 | STETKA NA WC | 808,75 |
| DDHM | 000000123883 | STETKA NA WC | 808,75 |
| DDIM | 000000123954 | ZASOBNIK TEKUTEHOO MYDLA | 1 737,39 |
| DDHM | 000000123990 | ZASOBNIK HYGIENICKYCH SACKU | 176,51 |
| DDHM | 000000123991 | ZASOBNIK HYGIENICKYCH SACKU | 176,51 |
| DDHM | 000000124070 | ZASOBNIK PAPIROVYCH RUCNIKU | 1 392,85 |
| DDHM | 000000124374 | ODPADKOVY KOS NA WC | 274,81 |
| DDHM | 000000122601 | SATNOVE SKRINKY VETRANE | 6 996,87 |
| DDHM | 000000122602 | SATNOVE SKRINKY VETRANE | 6 996,87 |
| DDHM | 000000122603 | SATNOVE SKRINKY VETRANE | 6 996,87 |
| DDHM | 000000122604 | SATNOVE SKRINKY VETRANE | 6 996,87 |
| DDHM | 000000122605 | SATNOVE SKRINKY VETRANE | 6 996,87 |
| DDHM | 000000122606 | SATNOVE SKRINKY VETRANE | 6 996,87 |
| DDHM | 000000122607 | SATNOVE SKRINKY VETRANE | 6 996,87 |
| DDHM | 000000122608 | SATNOVE SKRINKY VETRANE | 6 996,87 |
| DDHM | 000000122609 | SATNOVE SKRINKY VETRANE | 6 996,87 |
| DDHM | 000000122942 | SATNI LAVICE DO PROSTORU | 2 284,96 |
| DDHM | 000000122576 | KRESLO | 6 930,87 |
| DDHM | 000000123016 | POSTEL S ULOZNYM PROSTOREM DELENA | 7 768,94 |
| DDHM | 000000123017 | POSTEL S ULOZNYM PROSTOREM DELENA | 7 768,94 |
| DDHM | 000000123018 | POSTEL S ULOZNYM PROSTOREM DELENA | 7 768,94 |
| DDHM | 000000123042 | NOCNI STOLEK | 2 018,37 |
| DDHM | 000000123043 | NOCNI STOLEK | 2 018,37 |
| DDHM | 000000123044 | NOCNI STOLEK | 2 018,37 |
| DDIM | 000000124108 | ODPADKOVY KOS DO KANCELARE | 236,66 |
| DDHM | 000000122577 | KRESLO | 6 930,87 |
| DDHM | 000000123021 | POSTEL S ULOZNYM PROSTOREM DELENA | 7 768,94 |
| DDHM | 000000123045 | NOCNI STOLEK | 2 018,37 |
| DDHM | 000000123046 | NOCNI STOLEK | 2 018,37 |
| DDHM | 000000123047 | NOCNI STOLEK | 2 018,37 |
| DDHM | 000000124109 | ODPADKOVY KOS DO KANCELARE | 236,66 |
| DDHM | 000000122578 | KRESLO | 6 930,87 |
| DDHM | 000000123023 | POSTEL S ULOZNYM PROSTOREM DELENA | 7 768,94 |
| DDHM | 000000123048 | NOCNI STOLEK | 2 018,37 |
| DDHM | 000000123049 | NOCNI STOLEK | 2 018,37 |
| DDHM | 000000123050 | NOCNI STOLEK | 2 018,37 |
| DDHM | 000000124110 | ODPADKOVY KOS DO KANCELARE | 236,66 |
| DDHM | 000000122579 | KRESLO | 6 930,87 |
| DDHM | 000000123025 | POSTEL S ULOZNYM PROSTOREM DELENA | 7 768,94 |
| DDHM | 000000123026 | POSTEL S ULOZNYM PROSTOREM DELENA | 7 768,94 |
| DDIM | 000000123027 | POSTEL S ULOZNYM PROSTOREM DELENA | 7 768,94 |

| | | | |
|------|--------------|-----------------------------|----------|
| DDHM | 000000123051 | NOCNI STOLEK | 2 018,37 |
| DDHM | 000000123052 | NOCNI STOLEK | 2 018,37 |
| DDHM | 000000123053 | NOCNI STOLEK | 2 018,37 |
| DDHM | 000000124111 | ODPADKOVY KOS DO KANCELARE | 236,66 |
| DDHM | 000000122610 | SATNOVE SKRINKY VETRANE | 6 996,87 |
| DDHM | 000000122611 | SATNOVE SKRINKY VETRANE | 6 996,87 |
| DDHM | 000000122612 | SATNOVE SKRINKY VETRANE | 6 996,87 |
| DDHM | 000000122613 | SATNOVE SKRINKY VETRANE | 6 996,87 |
| DDHM | 000000122614 | SATNOVE SKRINKY VETRANE | 6 996,87 |
| DDHM | 000000122615 | SATNOVE SKRINKY VETRANE | 6 996,87 |
| DDHM | 000000122616 | SATNOVE SKRINKY VETRANE | 6 996,87 |
| DDHM | 000000122617 | SATNOVE SKRINKY VETRANE | 6 996,87 |
| DDHM | 000000122618 | SATNOVE SKRINKY VETRANE | 6 996,87 |
| DDHM | 000000122619 | SATNOVE SKRINKY VETRANE | 6 996,87 |
| DDHM | 000000122620 | SATNOVE SKRINKY VETRANE | 6 996,87 |
| DDHM | 000000122621 | SATNOVE SKRINKY VETRANE | 6 996,87 |
| DDHM | 000000122622 | SATNOVE SKRINKY VETRANE | 6 996,87 |
| DDHM | 000000122623 | SATNOVE SKRINKY VETRANE | 6 996,87 |
| DDHM | 000000122624 | SATNOVE SKRINKY VETRANE | 6 996,87 |
| DDHM | 000000122625 | SATNOVE SKRINKY VETRANE | 6 996,87 |
| DDHM | 000000122626 | SATNOVE SKRINKY VETRANE | 6 996,87 |
| DDHM | 000000122627 | SATNOVE SKRINKY VETRANE | 6 996,87 |
| DDHM | 000000122628 | SATNOVE SKRINKY VETRANE | 6 996,87 |
| DDHM | 000000122629 | SATNOVE SKRINKY VETRANE | 6 996,87 |
| DDHM | 000000122630 | SATNOVE SKRINKY VETRANE | 6 996,87 |
| DDHM | 000000122631 | SATNOVE SKRINKY VETRANE | 6 996,87 |
| DDHM | 000000122632 | SATNOVE SKRINKY VETRANE | 6 996,87 |
| DDHM | 000000122633 | SATNOVE SKRINKY VETRANE | 6 996,87 |
| DDHM | 000000122634 | SATNOVE SKRINKY VETRANE | 6 996,87 |
| DDHM | 000000122635 | SATNOVE SKRINKY VETRANE | 6 996,87 |
| DDHM | 000000122636 | SATNOVE SKRINKY VETRANE | 6 996,87 |
| DDHM | 000000122637 | SATNOVE SKRINKY VETRANE | 6 996,87 |
| DDHM | 000000122638 | SATNOVE SKRINKY VETRANE | 6 996,87 |
| DDHM | 000000122639 | SATNOVE SKRINKY VETRANE | 6 996,87 |
| DDHM | 000000122640 | SATNOVE SKRINKY VETRANE | 6 996,87 |
| DDHM | 000000122641 | SATNOVE SKRINKY VETRANE | 6 996,87 |
| DDHM | 000000122642 | SATNOVE SKRINKY VETRANE | 6 996,87 |
| DDHM | 000000122643 | SATNOVE SKRINKY VETRANE | 6 996,87 |
| DDHM | 000000122644 | SATNOVE SKRINKY VETRANE | 6 996,87 |
| DDHM | 000000122950 | SATNI LAVICE DO PROSTORU | 2 176,96 |
| DDHM | 000000122971 | SATNI LAVICE DO PROSTORU | 2 176,96 |
| DDHM | 000000122972 | SATNI LAVICE DO PROSTORU | 2 176,96 |
| DDHM | 000000122973 | SATNI LAVICE DO PROSTORU | 2 176,96 |
| DDHM | 000000123955 | ZASOBNIK TEKUTÉHO MYDLA | 1 737,39 |
| DDHM | 000000124069 | ZASOBNIK PAPIROVÝCH RUCNIKU | 1 392,85 |
| DDHM | 000000124375 | ODPADKOVY KOS NA WC | 274,81 |
| DDHM | 000000123808 | DRZAK TOALETNIHO PAPIRU | 1 228,22 |
| DDHM | 000000123809 | DRZAK TOALETNIHO PAPIRU | 1 228,22 |
| DDHM | 000000123884 | STETKA NA WC | 808,75 |
| DDHM | 000000123885 | STETKA NA WC | 808,75 |
| DDHM | 000000123956 | ZASOBNIK TEKUTÉHO MYDLA | 1 737,39 |
| DDHM | 000000124068 | ZASOBNIK PAPIROVÝCH RUCNIKU | 1 392,85 |
| DDHM | 000000124376 | ODPADKOVY KOS NA WC | 274,81 |
| DDHM | 000000121747 | ZIDLE JIDELNI | 2 795,51 |
| DDHM | 000000121748 | ZIDLE JIDELNI | 2 795,51 |
| DDHM | 000000121749 | ZIDLE JIDELNI | 2 795,51 |
| DDHM | 000000121750 | ZIDLE JIDELNI | 2 795,51 |
| DDHM | 000000121751 | ZIDLE JIDELNI | 2 795,51 |
| DDHM | 000000121752 | ZIDLE JIDELNI | 2 795,51 |
| DDHM | 000000121753 | ZIDLE JIDELNI | 2 795,51 |
| DDHM | 000000121754 | ZIDLE JIDELNI | 2 795,51 |
| DDHM | 000000121755 | ZIDLE JIDELNI | 2 795,51 |
| DDHM | 000000121756 | ZIDLE JIDELNI | 2 795,51 |
| DDHM | 000000121757 | ZIDLE JIDELNI | 2 795,51 |
| DDHM | 000000121758 | ZIDLE JIDELNI | 2 795,51 |
| DDHM | 000000121759 | ZIDLE JIDELNI | 2 795,51 |
| DDHM | 000000121760 | ZIDLE JIDELNI | 2 795,51 |

| | | | |
|------|--------------|--|----------|
| DDHM | 000000121761 | ZIDLE JIDELNI | 2 795,51 |
| DDHM | 000000121762 | ZIDLE JIDELNI | 2 795,51 |
| DDHM | 000000121955 | JIDELNI STUL | 2 833,51 |
| DDHM | 000000121956 | JIDELNI STUL | 2 833,51 |
| DDIM | 000000121957 | JIDELNI STUL | 2 833,51 |
| DDHM | 000000121958 | JIDELNI STUL | 2 833,51 |
| DDIM | 000000124112 | ODPADKOVY KOS DO KANCELARE | 236,66 |
| DDIM | 000000124113 | ODPADKOVY KOS DO KANCELARE | 236,66 |
| DDHM | 000000123342 | NASTENNA POLICE | 923,85 |
| DDHM | 000000123567 | NASTENNA POLICE | 1 194,27 |
| DDHM | 000000123742 | LEDNICE PODSTAVNA | 6 771,97 |
| DDHM | 000000124148 | ODPADKOVY KOS DO KUCHYNSKE LINKY | 394,62 |
| DDHM | 000000123810 | DRZAK TOALETNIHO PAPIRU | 1 228,22 |
| DDHM | 000000123957 | ZASOBNIK TEKUTEHO MYDLA | 1 737,39 |
| DDHM | 000000124067 | ZASOBNIK PAPIROVYCH RUCNIKU | 1 392,85 |
| DDHM | 000000124377 | ODPADKOVY KOS NA WC | 274,81 |
| DDHM | 000000121841 | ZIDLE KONZULTACNI | 3 036,53 |
| DDHM | 000000121842 | ZIDLE KONZULTACNI | 3 036,53 |
| DDHM | 000000122158 | PRACOVNI STUL | 4 837,64 |
| DDHM | 000000122159 | PRACOVNI STUL | 4 837,64 |
| DDHM | 000000122295 | PRACOVNI STUL | 4 614,98 |
| DDHM | 000000122296 | PRACOVNI STUL | 4 614,98 |
| DDHM | 000000122352 | ZIDLE KANCELARSKA | 3 115,32 |
| DDHM | 000000122353 | ZIDLE KANCELARSKA | 3 115,32 |
| DDHM | 000000122411 | SKRINKOVA SESTAVA | 9 956,34 |
| DDHM | 000000122440 | KANCELARSKY KONTEJNER | 4 064,40 |
| DDHM | 000000122441 | KANCELARSKY KONTEJNER | 4 064,40 |
| DDHM | 000000122459 | KONZULTACNI STUL | 4 701,40 |
| DDHM | 000000122497 | KONFERENCNI STOLEK UZKY | 2 476,97 |
| DDHM | 000000122555 | SKRIN S VITRINOU | 7 075,58 |
| DDHM | 000000122556 | SKRIN S VITRINOU | 7 075,58 |
| DDHM | 000000122557 | SKRIN S VITRINOU | 7 075,58 |
| DDHM | 000000122580 | KRESLO | 6 930,87 |
| DDHM | 000000122581 | KRESLO | 6 930,87 |
| DDHM | 000000122822 | PC vozik | 317,28 |
| DDHM | 000000122823 | PC vozik | 317,28 |
| DDHM | 000000123028 | POSTEL S ULOZNYM PROSTOREM DELENA | 7 768,94 |
| DDIM | 000000123029 | POSTEL S ULOZNYM PROSTOREM DELENA | 7 768,94 |
| DDHM | 000000123054 | NOCNI STOJEK | 2 018,37 |
| DDHM | 000000123055 | NOCNI STOJEK | 2 018,37 |
| DDHM | 000000124114 | ODPADKOVY KOS DO KANCELARE | 236,66 |
| DDHM | 000000124115 | ODPADKOVY KOS DO KANCELARE | 236,66 |
| DDHM | 000000123811 | DRZAK TOALETNIHO PAPIRU | 1 228,22 |
| DDHM | 000000123958 | ZASOBNIK TEKUTEHO MYDLA | 1 737,39 |
| DDHM | 000000124066 | ZASOBNIK PAPIROVYCH RUCNIKU | 1 392,85 |
| DDHM | 000000124378 | ODPADKOVY KOS NA WC | 274,81 |
| DDHM | 000000123743 | LEDNICE PODSTAVNA | 6 771,97 |
| DDHM | 000000124149 | ODPADKOVY KOS DO KUCHYNSKE LINKY | 394,62 |
| DDHM | 000000121843 | ZIDLE KONZULTACNI | 3 036,53 |
| DDHM | 000000122160 | PRACOVNI STUL | 4 837,64 |
| DDHM | 000000122297 | PRACOVNI STUL | 4 614,98 |
| DDHM | 000000122354 | ZIDLE KANCELARSKA | 3 115,32 |
| DDHM | 000000122442 | KANCELARSKY KONTEJNER | 4 064,40 |
| DDHM | 000000122498 | KONFERENCNI STOLEK UZKY | 2 476,97 |
| DDHM | 000000122558 | SKRIN S VITRINOU | 7 075,58 |
| DDHM | 000000122559 | SKRIN S VITRINOU | 7 075,58 |
| DDHM | 000000122582 | KRESLO | 6 930,87 |
| DDHM | 000000122583 | KRESLO | 6 930,87 |
| DDHM | 000000122824 | PC vozik | 317,28 |
| DDHM | 000000123001 | POLICOVA SKRIN | 5 028,99 |
| DDHM | 000000123030 | POSTEL S ULOZNYM PROSTOREM DELENA | 7 768,94 |
| DDHM | 000000123056 | NOCNI STOJEK | 2 018,37 |
| DDHM | 000000124116 | ODPADKOVY KOS DO KANCELARE | 236,66 |
| DDIM | 000000122101 | SKLADOVY REGAL KOVOVY SROUBOVANY PRISTAVBOVY | 3 350,58 |
| DDHM | 000000122645 | SATNOVE SKRINKY VETRANE | 6 996,87 |
| DDHM | 000000122646 | SATNOVE SKRINKY VETRANE | 6 996,87 |
| DDHM | 000000122647 | SATNOVE SKRINKY VETRANE | 6 996,87 |



| | | | |
|------|--------------|----------------------------------|-----------|
| DDHM | 000000122648 | SATNOVÉ SKRINKY VĚTRANÉ | 6 996,87 |
| DDHM | 000000122649 | SATNOVÉ SKRINKY VĚTRANÉ | 6 996,87 |
| DDHM | 000000122650 | SATNOVÉ SKRINKY VĚTRANÉ | 6 996,87 |
| DDHM | 000000122651 | SATNOVÉ SKRINKY VĚTRANÉ | 6 996,87 |
| DDHM | 000000122652 | SATNOVÉ SKRINKY VĚTRANÉ | 6 996,87 |
| DDHM | 000000122653 | SATNOVÉ SKRINKY VĚTRANÉ | 6 996,87 |
| DDHM | 000000122654 | SATNOVÉ SKRINKY VĚTRANÉ | 6 996,87 |
| DDHM | 000000122655 | SATNOVÉ SKRINKY VĚTRANÉ | 6 996,87 |
| DDHM | 000000122846 | SATNÍ LAVICE DO PROSTORU | 1 840,41 |
| DDHM | 000000122943 | SATNÍ LAVICE DO PROSTORU | 2 284,96 |
| DDHM | 000000123959 | ZASOBNÍK TEKUTÉHO MYDLA | 1 737,39 |
| DDHM | 000000124065 | ZASOBNÍK PÁPIROVÝCH RUCNIKŮ | 1 392,85 |
| DDHM | 000000124379 | ODPADKOVÝ KOS NA WC | 274,81 |
| DDHM | 000000123812 | DRŽÁK TOALETNÍHO PAPIRU | 1 228,22 |
| DDHM | 000000123813 | DRŽÁK TOALETNÍHO PAPIRU | 1 228,22 |
| DDHM | 000000123992 | ZASOBNÍK HYGIENICKÝCH SÁČKŮ | 176,51 |
| DDHM | 000000123993 | ZASOBNÍK HYGIENICKÝCH SÁČKŮ | 176,51 |
| DDHM | 000000122656 | SATNOVÉ SKRINKY VĚTRANÉ | 6 996,87 |
| DDHM | 000000122657 | SATNOVÉ SKRINKY VĚTRANÉ | 6 996,87 |
| DDHM | 000000122658 | SATNOVÉ SKRINKY VĚTRANÉ | 6 996,87 |
| DDHM | 000000122659 | SATNOVÉ SKRINKY VĚTRANÉ | 6 996,87 |
| DDHM | 000000122660 | SATNOVÉ SKRINKY VĚTRANÉ | 6 996,87 |
| DDHM | 000000122661 | SATNOVÉ SKRINKY VĚTRANÉ | 6 996,87 |
| DDHM | 000000122662 | SATNOVÉ SKRINKY VĚTRANÉ | 6 996,87 |
| DDHM | 000000122663 | SATNOVÉ SKRINKY VĚTRANÉ | 6 996,87 |
| DDHM | 000000122664 | SATNOVÉ SKRINKY VĚTRANÉ | 6 996,87 |
| DDHM | 000000122665 | SATNOVÉ SKRINKY VĚTRANÉ | 6 996,87 |
| DDHM | 000000122666 | SATNOVÉ SKRINKY VĚTRANÉ | 6 996,87 |
| DDHM | 000000122667 | SATNOVÉ SKRINKY VĚTRANÉ | 6 996,87 |
| DDHM | 000000122668 | SATNOVÉ SKRINKY VĚTRANÉ | 6 996,87 |
| DDHM | 000000122668 | SATNOVÉ SKRINKY VĚTRANÉ | 6 996,87 |
| DDHM | 000000122669 | SATNOVÉ SKRINKY VĚTRANÉ | 6 996,87 |
| DDHM | 000000122670 | SATNOVÉ SKRINKY VĚTRANÉ | 6 996,87 |
| DDHM | 000000122854 | SATNÍ LAVICE DO PROSTORU | 2 122,22 |
| DDHM | 000000122944 | SATNÍ LAVICE DO PROSTORU | 2 284,96 |
| DDHM | 000000123960 | ZASOBNÍK TEKUTÉHO MYDLA | 1 737,39 |
| DDHM | 000000124063 | ZASOBNÍK PÁPIROVÝCH RUCNIKŮ | 1 392,85 |
| DDHM | 000000124380 | ODPADKOVÝ KOS NA WC | 274,81 |
| DDHM | 000000123814 | DRŽÁK TOALETNÍHO PAPIRU | 1 228,22 |
| DDHM | 000000123815 | DRŽÁK TOALETNÍHO PAPIRU | 1 228,22 |
| DDHM | 000000121544 | NASTĚNNÁ POLICOVÁ SKŘÍŇ | 2 098,48 |
| DDHM | 000000121345 | židle kancelářská | 3 095,24 |
| DDHM | 000000121373 | konzultační stůl | 4 683,67 |
| DDHM | 000000121411 | ŽIDLE SE SKLOPNÝM STOLKEM | 1 399,21 |
| DDHM | 000000121412 | ŽIDLE SE SKLOPNÝM STOLKEM | 1 399,21 |
| DDHM | 000000121413 | ŽIDLE SE SKLOPNÝM STOLKEM | 1 399,21 |
| DDHM | 000000121414 | ŽIDLE SE SKLOPNÝM STOLKEM | 1 399,21 |
| DDHM | 000000121415 | ŽIDLE SE SKLOPNÝM STOLKEM | 1 399,21 |
| DDHM | 000000121416 | ŽIDLE SE SKLOPNÝM STOLKEM | 1 399,21 |
| DDHM | 000000121417 | ŽIDLE SE SKLOPNÝM STOLKEM | 1 399,21 |
| DDHM | 000000121418 | ŽIDLE SE SKLOPNÝM STOLKEM | 1 399,21 |
| DDHM | 000000121419 | ŽIDLE SE SKLOPNÝM STOLKEM | 1 399,21 |
| DDHM | 000000121420 | ŽIDLE SE SKLOPNÝM STOLKEM | 1 399,21 |
| DDHM | 000000121421 | ŽIDLE SE SKLOPNÝM STOLKEM | 1 399,21 |
| DDHM | 000000121422 | ŽIDLE SE SKLOPNÝM STOLKEM | 1 399,21 |
| DDHM | 000000121423 | ŽIDLE SE SKLOPNÝM STOLKEM | 1 399,21 |
| DDHM | 000000121424 | ŽIDLE SE SKLOPNÝM STOLKEM | 1 399,21 |
| DDHM | 000000121425 | ŽIDLE SE SKLOPNÝM STOLKEM | 1 399,21 |
| DDHM | 000000121426 | ŽIDLE SE SKLOPNÝM STOLKEM | 1 399,21 |
| DDHM | 000000121427 | ŽIDLE SE SKLOPNÝM STOLKEM | 1 399,21 |
| DDHM | 000000121428 | ŽIDLE SE SKLOPNÝM STOLKEM | 1 399,21 |
| DDHM | 000000121429 | ŽIDLE SE SKLOPNÝM STOLKEM | 1 399,21 |
| DDHM | 000000121430 | ŽIDLE SE SKLOPNÝM STOLKEM | 1 399,21 |
| DDHM | 000000121567 | PROJEKČNÍ PLÁTNŮ | 16 760,30 |
| DDHM | 000000121572 | VARNA NERFZ KONVICE | 677,71 |
| DDHM | 000000121577 | LEDNICE PŮDSTAVNA | 6 773,45 |
| DDHM | 000000121681 | ODPADKOVÝ KOS DO KANCELÁŘE | 231,11 |
| DDHM | 000000121695 | ODPADKOVÝ KOS DO KUCHYNSKE LINKY | 405,66 |

| | | | |
|------|--------------|---------------------------------------|-----------|
| DDHM | 000000123577 | BIL.A POPISOVATELNA MAGNETICKA TABULE | 4 880,05 |
| DDHM | 000000121596 | DRŽAK TOALETNIHO PAPIRU | 1 222,67 |
| DDHM | 000000121617 | ŠTĚTKA NA WC | 806,22 |
| DDHM | 000000121637 | ZASOBNIK TEKUTÉHO MYDLA | 1 732,06 |
| DDHM | 000000121667 | ZASOBNIK PAPIROVÝCH RUCNIKU | 1 396,89 |
| DDHM | 000000121711 | ODPADKOVY KOŠ NA WC | 282,84 |
| DDHM | 000000121597 | DRŽAK TOALETNIHO PAPIRU | 1 222,67 |
| DDHM | 000000121598 | DRŽAK TOALETNIHO PAPIRU | 1 222,67 |
| DDHM | 000000121618 | ŠTĚTKA NA WC | 806,22 |
| DDHM | 000000121619 | ŠTĚTKA NA WC | 806,22 |
| DDHM | 000000121638 | ZASOBNIK TEKUTÉHO MYDLA | 1 732,06 |
| DDHM | 000000121653 | ZASOBNIK HYGIENICKÝCH SACKU | 168,19 |
| DDHM | 000000121654 | ZASOBNIK HYGIENICKÝCH SACKU | 168,19 |
| DDHM | 000000121666 | ZASOBNIK PAPIROVÝCH RUCNIKU | 1 396,89 |
| DDHM | 000000121710 | ODPADKOVY KOŠ NA WC | 282,84 |
| DDHM | 000000121398 | SATNI LAVICE DO PROSTORU | 2 117,79 |
| DDHM | 000000121485 | SATNOVÉ SKRINKY VĚTRANÉ | 10 072,49 |
| DDHM | 000000121486 | SATNOVÉ SKRINKY VĚTRANÉ | 10 072,49 |
| DDHM | 000000121487 | SATNOVÉ SKRINKY VĚTRANÉ | 10 072,49 |
| DDHM | 000000121488 | SATNOVÉ SKRINKY VĚTRANÉ | 10 072,49 |
| DDHM | 000000121489 | SATNOVÉ SKRINKY VĚTRANÉ | 10 072,49 |
| DDHM | 000000121490 | SATNOVÉ SKRINKY VĚTRANÉ | 10 072,49 |
| DDHM | 000000121491 | SATNOVÉ SKRINKY VĚTRANÉ | 10 072,49 |
| DDHM | 000000121492 | SATNOVÉ SKRINKY VĚTRANÉ | 10 072,49 |
| DDHM | 000000121682 | ODPADKOVY KOŠ DO KANCELARE | 231,11 |
| DDHM | 000000121599 | DRŽAK TOALETNIHO PAPIRU | 1 222,67 |
| DDHM | 000000121600 | DRŽAK TOALETNIHO PAPIRU | 1 222,67 |
| DDHM | 000000121620 | ŠTĚTKA NA WC | 806,22 |
| DDHM | 000000121621 | ŠTĚTKA NA WC | 806,22 |
| DDHM | 000000121639 | ZASOBNIK TEKUTÉHO MYDLA | 1 732,06 |
| DDHM | 000000121665 | ZASOBNIK PAPIROVÝCH RUCNIKU | 1 396,89 |
| DDHM | 000000121709 | ODPADKOVY KOŠ NA WC | 282,84 |
| DDHM | 000000121399 | SATNI LAVICE DO PROSTORU | 2 117,79 |
| DDHM | 000000121400 | SATNI LAVICE DO PROSTORU | 2 117,79 |
| DDHM | 000000121401 | SATNI LAVICE DO PROSTORU | 2 117,79 |
| DDHM | 000000121402 | SATNI LAVICE DO PROSTORU | 2 117,79 |
| DDHM | 000000121403 | SATNI LAVICE DO PROSTORU | 2 117,79 |
| DDHM | 000000121404 | SATNI LAVICE DO PROSTORU | 2 117,79 |
| DDHM | 000000121405 | SATNI LAVICE DO PROSTORU | 2 117,79 |
| DDHM | 000000121408 | SATNI LAVICE DO PROSTORU | 2 298,01 |
| DDHM | 000000121493 | SATNOVÉ SKRINKY VĚTRANÉ | 10 072,49 |
| DDHM | 000000121494 | SATNOVÉ SKRINKY VĚTRANÉ | 10 072,49 |
| DDHM | 000000121495 | SATNOVÉ SKRINKY VĚTRANÉ | 10 072,49 |
| DDHM | 000000121496 | SATNOVÉ SKRINKY VĚTRANÉ | 10 072,49 |
| DDHM | 000000121497 | SATNOVÉ SKRINKY VĚTRANÉ | 10 072,49 |
| DDHM | 000000121498 | SATNOVÉ SKRINKY VĚTRANÉ | 10 072,49 |
| DDHM | 000000121499 | SATNOVÉ SKRINKY VĚTRANÉ | 10 072,49 |
| DDHM | 000000121500 | SATNOVÉ SKRINKY VĚTRANÉ | 10 072,49 |
| DDHM | 000000121501 | SATNOVÉ SKRINKY VĚTRANÉ | 10 072,49 |
| DDHM | 000000121502 | SATNOVÉ SKRINKY VĚTRANÉ | 10 072,49 |
| DDHM | 000000121503 | SATNOVÉ SKRINKY VĚTRANÉ | 10 072,49 |
| DDHM | 000000121504 | SATNOVÉ SKRINKY VĚTRANÉ | 10 072,49 |
| DDHM | 000000121505 | SATNOVÉ SKRINKY VĚTRANÉ | 10 072,49 |
| DDHM | 000000121506 | SATNOVÉ SKRINKY VĚTRANÉ | 10 072,49 |
| DDHM | 000000121507 | SATNOVÉ SKRINKY VĚTRANÉ | 10 072,49 |
| DDHM | 000000121508 | SATNOVÉ SKRINKY VĚTRANÉ | 10 072,49 |
| DDHM | 000000121509 | SATNOVÉ SKRINKY VĚTRANÉ | 10 072,49 |
| DDHM | 000000121510 | SATNOVÉ SKRINKY VĚTRANÉ | 10 072,49 |
| DDHM | 000000121511 | SATNOVÉ SKRINKY VĚTRANÉ | 10 072,49 |
| DDHM | 000000121512 | SATNOVÉ SKRINKY VĚTRANÉ | 10 072,52 |
| DDHM | 000000121683 | ODPADKOVY KOŠ DO KANCELARE | 231,11 |
| DDHM | 000000121640 | ZASOBNIK TEKUTÉHO MYDLA | 1 732,06 |
| DDHM | 000000121641 | ZASOBNIK TEKUTÉHO MYDLA | 1 732,06 |
| DDHM | 000000121663 | ZASOBNIK PAPIROVÝCH RUCNIKU | 1 396,89 |
| DDHM | 000000121664 | ZASOBNIK PAPIROVÝCH RUCNIKU | 1 396,89 |
| DDHM | 000000121708 | ODPADKOVY KOŠ NA WC | 282,84 |
| DDHM | 000000121601 | DRŽAK TOALETNIHO PAPIRU | 1 222,67 |



| | | | |
|------|--------------|--|-----------|
| DDHM | 000000121602 | DRŽAK TOALETNIHO PAPIRU | 1 222,67 |
| DDHM | 000000121622 | STĚTKA NA WC | 806,22 |
| DDHM | 000000121623 | STĚTKA NA WC | 806,22 |
| DDHM | 000000121338 | pracovní stůl | 4 842,54 |
| DDHM | 000000121339 | pracovní stůl | 4 842,54 |
| DDHM | 000000121346 | židle kancelářská | 3 095,24 |
| DDHM | 000000121366 | skříňka policová | 2 986,28 |
| DDHM | 000000121368 | kancelářský kontejner | 4 079,36 |
| DDHM | 000000121384 | SKRIN S VITRINOU | 7 088,36 |
| DDHM | 000000121385 | SKRIN S VITRINOU | 7 088,36 |
| DDHM | 000000121387 | PC vozík | 309,76 |
| DDHM | 000000121684 | ODPADKOVÝ KOS DO KANCELARE | 231,11 |
| DDHM | 000000121306 | skladový regál kovový šroubovaný přístavbový | 4 072,72 |
| DDHM | 000000121307 | skladový regál kovový šroubovaný přístavbový | 4 072,72 |
| DDHM | 000000121308 | skladový regál kovový šroubovaný přístavbový | 4 072,72 |
| DDHM | 000000121309 | skladový regál kovový šroubovaný přístavbový | 4 072,72 |
| DDHM | 000000121310 | skladový regál kovový šroubovaný přístavbový | 4 072,72 |
| DDHM | 000000121311 | skladový regál kovový šroubovaný přístavbový | 4 072,72 |
| DDHM | 000000121312 | skladový regál kovový šroubovaný přístavbový | 4 072,72 |
| DDHM | 000000121347 | židle kancelářská | 3 095,24 |
| DDHM | 000000121374 | konzultační stůl | 4 683,67 |
| DDHM | 000000121431 | ZIDLE SE SKLOPNÝM STOLKEM | 1 399,21 |
| DDHM | 000000121432 | ZIDLE SE SKLOPNÝM STOLKEM | 1 399,21 |
| DDHM | 000000121433 | ZIDLE SE SKLOPNÝM STOLKEM | 1 399,21 |
| DDHM | 000000121434 | ZIDLE SE SKLOPNÝM STOLKEM | 1 399,21 |
| DDHM | 000000121435 | ZIDLE SE SKLOPNÝM STOLKEM | 1 399,21 |
| DDHM | 000000121436 | ZIDLE SE SKLOPNÝM STOLKEM | 1 399,21 |
| DDHM | 000000121437 | ZIDLE SE SKLOPNÝM STOLKEM | 1 399,21 |
| DDHM | 000000121438 | ZIDLE SE SKLOPNÝM STOLKEM | 1 399,21 |
| DDHM | 000000121568 | PROJEKČNÍ PLATNO | 16 760,29 |
| DDHM | 000000121578 | LEDNICE PODSTAVNA | 6 773,45 |
| DDHM | 000000121685 | ODPADKOVÝ KOS DO KANCELARE | 231,11 |
| DDHM | 000000121696 | ODPADKOVÝ KOS DO KUCHYNSKÉ LINKY | 405,66 |
| DDHM | 000000123585 | BILA PÓPISOVATELNA MAGNETICKÁ TABULE | 4 880,05 |
| DDHM | 000000121541 | NÁSTĚNNA POLICOVÁ SKRIN | 1 824,68 |
| DDHM | 000000121603 | DRŽAK TOALETNIHO PAPIRU | 1 222,67 |
| DDHM | 000000121624 | STĚTKA NA WC | 806,22 |
| DDHM | 000000121642 | ZASOBNÍK TEKUTÉHO MYDLA | 1 732,06 |
| DDHM | 000000121652 | ZASOBNÍK HYGIENICKÝCH SACKU | 168,19 |
| DDHM | 000000121662 | ZASOBNÍK PAPIROVÝCH RUCNIKU | 1 396,89 |
| DDHM | 000000121686 | ODPADKOVÝ KOS DO KANCELARE | 231,11 |
| DDHM | 000000121707 | ODPADKOVÝ KOS NA WC | 282,84 |
| DDHM | 000000121604 | DRŽAK TOALETNIHO PAPIRU | 1 222,67 |
| DDHM | 000000121625 | STĚTKA NA WC | 806,22 |
| DDHM | 000000121643 | ZASOBNÍK TEKUTÉHO MYDLA | 1 732,06 |
| DDHM | 000000121651 | ZASOBNÍK HYGIENICKÝCH SACKU | 168,19 |
| DDHM | 000000121661 | ZASOBNÍK PAPIROVÝCH RUCNIKU | 1 396,89 |
| DDHM | 000000121706 | ODPADKOVÝ KOS NA WC | 282,84 |
| DDHM | 000000121340 | pracovní stůl | 4 842,54 |
| DDHM | 000000121285 | židle konzultační | 3 035,77 |
| DDHM | 000000121286 | židle konzultační | 3 035,77 |
| DDHM | 000000121287 | židle konzultační | 3 035,77 |
| DDHM | 000000121288 | židle konzultační | 3 035,77 |
| DDHM | 000000121342 | pracovní stůl | 4 589,62 |
| DDHM | 000000121363 | skříňková sestava | 9 956,12 |
| DDHM | 000000121369 | kancelářský kontejner | 4 079,36 |
| DDHM | 000000121375 | konzultační stůl | 4 683,67 |
| DDHM | 000000121388 | PC vozík | 309,76 |
| DDHM | 000000121573 | VARNA NEREZ KONVICE | 677,71 |
| DDHM | 000000121579 | LEDNICE PODSTAVNA | 6 773,45 |
| DDHM | 000000121687 | ODPADKOVÝ KOS DO KANCELARE | 231,11 |
| DDHM | 000000121697 | ODPADKOVÝ KOS DO KUCHYNSKÉ LINKY | 405,66 |
| DDHM | 000000122397 | SKRIN POLICOVÁ | 4 191,89 |
| DDHM | 000000122398 | SKRIN POLICOVÁ | 4 191,89 |
| DDHM | 000000121513 | SKRINKA PŮD UMYVADLO | 1 640,76 |
| DDHM | 000000121605 | DRŽAK TOALETNIHO PAPIRU | 1 222,67 |
| DDHM | 000000121626 | STĚTKA NA WC | 806,22 |



| | | | |
|--------|--------------|----------------------------------|-----------|
| DDI IM | 000000121644 | ZASOBNIK TEKUTEHO MYDLA | 1 732,06 |
| DDI IM | 000000121660 | ZASOBNIK PAPIROVYCH RUCNIKU | 1 396,89 |
| DDI IM | 000000121705 | ODPADKOVY KOS NA WC | 282,84 |
| DDI IM | 000000121289 | židle konzultační | 3 035,77 |
| DDHM | 000000121290 | židle konzultační | 3 035,77 |
| DDHM | 000000121291 | židle konzultační | 3 035,77 |
| DDHM | 000000121292 | židle konzultační | 3 035,77 |
| DDHM | 000000121335 | pracovní stůl | 4 842,54 |
| DDHM | 000000121343 | pracovní stůl | 4 589,62 |
| DDHM | 000000121349 | židle kancelářská | 3 095,24 |
| DDHM | 000000121364 | skříňková sestava | 9 956,12 |
| DDHM | 000000121370 | kancelářský kontejner | 4 079,36 |
| DDHM | 000000121376 | konzultační stůl | 4 683,67 |
| DDHM | 000000121389 | PC vozík | 309,76 |
| DDHM | 000000121574 | VARNA NERFZ KONVICE | 677,73 |
| DDHM | 000000121580 | LEDNICE PODSTAVNA | 6 773,45 |
| DDHM | 000000121688 | ODPADKOVY KOS DO KANCELARE | 231,11 |
| DDHM | 000000121698 | ODPADKOVY KOS DO KUCHYNSKÉ LINKY | 405,66 |
| DDHM | 000000122399 | SKRIN POLICOVA | 4 191,89 |
| DDHM | 000000122400 | SKRIN POLICOVA | 4 191,89 |
| DDHM | 000000121606 | DRŽAK TOALETNIHO PAPIRU | 1 222,67 |
| DDHM | 000000121627 | ŠTĚTKA NA WC | 806,22 |
| DDHM | 000000121645 | ZASOBNIK TEKUTEHO MYDLA | 1 732,06 |
| DDHM | 000000121659 | ZASOBNIK PAPIROVYCH RUCNIKU | 1 396,89 |
| DDHM | 000000123471 | STOJAN NA RAMINKA | 4 116,51 |
| DDHM | 000000123472 | STOJAN NA RAMINKA | 4 116,51 |
| DDHM | 000000121272 | židle jídelní | 2 799,86 |
| DDHM | 000000121273 | židle jídelní | 2 799,86 |
| DDHM | 000000121274 | židle jídelní | 2 799,86 |
| DDHM | 000000121275 | židle jídelní | 2 799,86 |
| DDHM | 000000121276 | židle jídelní | 2 799,86 |
| DDHM | 000000121277 | židle jídelní | 2 799,86 |
| DDHM | 000000121278 | židle jídelní | 2 799,86 |
| DDHM | 000000121279 | židle jídelní | 2 799,90 |
| DDHM | 000000121304 | jídelní stůl | 2 820,57 |
| DDHM | 000000121305 | jídelní stůl | 2 820,57 |
| DDHM | 000000121380 | SEDACI SOUPRAVA 3 MISTNA | 10 383,25 |
| DDHM | 000000121381 | SEDACI SOUPRAVA 3 MISTNA | 10 383,25 |
| DDHM | 000000121382 | KONFERENCNI STOLEK UZKY | 2 515,93 |
| DDI IM | 000000121383 | KONFERENCNI STOLEK UZKY | 2 515,93 |
| DDHM | 000000121581 | LEDNICE PODSTAVNA | 6 773,45 |
| DDHM | 000000121582 | LEDNICE PODSTAVNA | 6 773,45 |
| DDHM | 000000121699 | ODPADKOVY KOS DO KUCHYNSKÉ LINKY | 405,66 |
| DDHM | 000000121293 | židle konzultační | 3 035,77 |
| DDI IM | 000000121294 | židle konzultační | 3 035,77 |
| DDHM | 000000121295 | židle konzultační | 3 035,77 |
| DDHM | 000000121296 | židle konzultační | 3 035,77 |
| DDHM | 000000121297 | židle konzultační | 3 035,77 |
| DDHM | 000000121298 | židle konzultační | 3 035,77 |
| DDHM | 000000121299 | židle konzultační | 3 035,77 |
| DDHM | 000000121336 | pracovní stůl | 4 842,54 |
| DDHM | 000000121344 | pracovní stůl | 4 589,62 |
| DDHM | 000000121352 | židle kancelářská VIP | 10 136,69 |
| DDHM | 000000121365 | skříňková sestava | 9 956,12 |
| DDHM | 000000121371 | kancelářský kontejner | 4 079,36 |
| DDHM | 000000121377 | konzultační stůl | 4 683,67 |
| DDHM | 000000121390 | PC vozík | 309,76 |
| DDHM | 000000121583 | LEDNICE PODSTAVNA | 6 773,45 |
| DDI IM | 000000121689 | ODPADKOVY KOS DO KANCELARE | 231,11 |
| DDI IM | 000000121700 | ODPADKOVY KOS DO KUCHYNSKÉ LINKY | 405,66 |
| DDHM | 000000122401 | SKRIN POLICOVA | 4 191,89 |
| DDHM | 000000122402 | SKRIN POLICOVA | 4 191,89 |
| DDHM | 000000121514 | SKRINKA POD UMYVADLO | 1 640,76 |
| DDI IM | 000000121607 | DRŽAK TOALETNIHO PAPIRU | 1 222,63 |
| DDHM | 000000121628 | ŠTĚTKA NA WC | 806,28 |
| DDHM | 000000121646 | ZASOBNIK TEKUTEHO MYDLA | 1 732,06 |
| DDHM | 000000121658 | ZASOBNIK PAPIROVYCH RUCNIKU | 1 396,89 |

| | | | |
|------|--------------|---|-----------|
| DDHM | 000000121350 | židle kancelářská | 3 095,24 |
| DDHM | 000000121378 | konzultační stůl | 4 683,65 |
| DDHM | 000000121439 | ŽIDLE SE SKLOPNÝM STOLKEM | 1 399,21 |
| DDHM | 000000121440 | ŽIDLE SE SKLOPNÝM STOLKEM | 1 399,21 |
| DDHM | 000000121441 | ŽIDLE SE SKLOPNÝM STOLKEM | 1 399,21 |
| DDHM | 000000121442 | ŽIDLE SE SKLOPNÝM STOLKEM | 1 399,21 |
| DDHM | 000000121443 | ŽIDLE SE SKLOPNÝM STOLKEM | 1 399,21 |
| DDHM | 000000121444 | ŽIDLE SE SKLOPNÝM STOLKEM | 1 399,21 |
| DDHM | 000000121445 | ŽIDLE SE SKLOPNÝM STOLKEM | 1 399,21 |
| DDHM | 000000121446 | ŽIDLE SE SKLOPNÝM STOLKEM | 1 399,29 |
| DDHM | 000000121566 | PROJEKČNÍ PLATNO | 16 760,30 |
| DDHM | 000000121690 | ODPADKOVÝ KOŠ DO KANCELARE | 231,11 |
| DDHM | 000000123586 | BILA POPISOVATELNA MAGNETICKA TABULE | 4 880,05 |
| DDHM | 000000121515 | BEZPEČNOSTNÍ SKRIN NA ZBRANE | 16 136,92 |
| DDIM | 000000121517 | ODKLADACÍ STŮL | 2 584,90 |
| DDIM | 000000121763 | ŽIDLE JIDELNI | 2 795,51 |
| DDHM | 000000121764 | ŽIDLE JIDELNI | 2 795,51 |
| DDHM | 000000121765 | ŽIDLE JIDELNI | 2 795,51 |
| DDIM | 000000121766 | ŽIDLE JIDELNI | 2 795,51 |
| DDIM | 000000121767 | ŽIDLE JIDELNI | 2 795,51 |
| DDHM | 000000121768 | ŽIDLE JIDELNI | 2 795,51 |
| DDHM | 000000121769 | ŽIDLE JIDELNI | 2 795,51 |
| DDHM | 000000121770 | ŽIDLE JIDELNI | 2 795,51 |
| DDIM | 000000121771 | ŽIDLE JIDELNI | 2 795,51 |
| DDIM | 000000121772 | ŽIDLE JIDELNI | 2 795,51 |
| DDHM | 000000121773 | ŽIDLE JIDELNI | 2 795,51 |
| DDHM | 000000121774 | ŽIDLE JIDELNI | 2 795,51 |
| DDHM | 000000121775 | ŽIDLE JIDELNI | 2 795,51 |
| DDIM | 000000121776 | ŽIDLE JIDELNI | 2 795,51 |
| DDHM | 000000121777 | ŽIDLE JIDELNI | 2 795,51 |
| DDHM | 000000121778 | ŽIDLE JIDELNI | 2 795,51 |
| DDHM | 000000121779 | ŽIDLE JIDELNI | 2 795,51 |
| DDHM | 000000121780 | ŽIDLE JIDELNI | 2 795,51 |
| DDHM | 000000121781 | ŽIDLE JIDELNI | 2 795,51 |
| DDHM | 000000121782 | ŽIDLE JIDELNI | 2 795,51 |
| DDHM | 000000121783 | ŽIDLE JIDELNI | 2 795,51 |
| DDHM | 000000121784 | ŽIDLE JIDELNI | 2 795,51 |
| DDHM | 000000121785 | ŽIDLE JIDELNI | 2 795,51 |
| DDHM | 000000121786 | ŽIDLE JIDELNI | 2 795,51 |
| DDHM | 000000121959 | JIDELNÍ STŮL | 2 833,51 |
| DDHM | 000000121960 | JIDELNÍ STŮL | 2 833,51 |
| DDHM | 000000121961 | JIDELNÍ STŮL | 2 833,51 |
| DDHM | 000000121962 | JIDELNÍ STŮL | 2 833,51 |
| DDHM | 000000121963 | JIDELNÍ STŮL | 2 833,51 |
| DDHM | 000000121964 | JIDELNÍ STŮL | 2 833,51 |
| DDHM | 000000123134 | ŽIDLE KAVARENSKÉHO TYPU | 10 453,63 |
| DDHM | 000000123136 | ŽIDLE KAVARENSKÉHO TYPU | 10 453,63 |
| DDHM | 000000123137 | ŽIDLE KAVARENSKÉHO TYPU | 10 453,63 |
| DDHM | 000000123138 | ŽIDLE KAVARENSKÉHO TYPU | 10 453,63 |
| DDHM | 000000123139 | ŽIDLE KAVARENSKÉHO TYPU | 10 453,63 |
| DDHM | 000000123140 | ŽIDLE KAVARENSKÉHO TYPU | 10 453,63 |
| DDHM | 000000123141 | ŽIDLE KAVARENSKÉHO TYPU | 10 453,63 |
| DDHM | 000000123142 | ŽIDLE KAVARENSKÉHO TYPU | 10 453,63 |
| DDHM | 000000123143 | ŽIDLE KAVARENSKÉHO TYPU | 10 453,63 |
| DDHM | 000000123144 | ŽIDLE KAVARENSKÉHO TYPU | 10 453,63 |
| DDHM | 000000123145 | ŽIDLE KAVARENSKÉHO TYPU | 10 453,63 |
| DDHM | 000000123146 | ŽIDLE KAVARENSKÉHO TYPU | 10 453,63 |
| DDHM | 000000123147 | ŽIDLE KAVARENSKÉHO TYPU | 10 453,63 |
| DDHM | 000000123148 | ŽIDLE KAVARENSKÉHO TYPU | 10 453,63 |
| DDIM | 000000123149 | ŽIDLE KAVARENSKÉHO TYPU | 10 453,63 |
| DDIM | 000000123150 | ŽIDLE KAVARENSKÉHO TYPU | 10 453,55 |
| DDHM | 000000123151 | STŮL KULATÝ | 3 029,93 |
| DDHM | 000000123160 | STŮL KULATÝ | 3 029,93 |
| DDHM | 000000123161 | STŮL KULATÝ | 3 029,93 |
| DDHM | 000000123162 | STŮL KULATÝ | 3 029,93 |
| DDIM | 000000124117 | ODPADKOVÝ KOŠ DO KANCELARE | 236,66 |
| DDHM | 000000117926 | Servisovací vozík, vozík v nerezovém provedení se čtyřmi otočnými kolečky | 6 460,53 |

| | | | |
|------|--------------|--|-----------|
| DDHM | 000000117946 | Prac.skrínový stůl, uzavřený posuvnými dveřky, nerez, 1000mm, límeč | 11 796,57 |
| DDHM | 000000118022 | Podestavba pod konvektomat vč.2 řad zásuvů na GN 1/1 | 7 653,97 |
| DDHM | 000000118023 | Chlazený stůl 250l, 2 dveře, bez desky | 16 260,44 |
| DDHM | 000000118024 | Prac.stůl s dřezem 400x400x250 vpravo 1800mm, límeč | 11 517,19 |
| DDHM | 000000118026 | Registrační pokladna, až 1.800 PLU, max. 99 DPT, termotiskárna | 16 066,19 |
| DDHM | 000000118027 | Voděodolná kompaktní digitální váha 5kg s integrovaným displejem | 7 530,00 |
| DDHM | 000000118028 | Pracovní stůl, 850mm, 1x zásuvka, spodní police ke stolu | 9 451,57 |
| DDHM | 000000118029 | Pracovní stůl, 850mm, 1x zásuvka, spodní police ke stolu | 9 451,57 |
| DDHM | 000000118033 | Ohřívací stůl s vyhřívanou vodní lázní a vyhříváním spodním prostorem. | 34 815,24 |
| DDHM | 000000118034 | Nástavba jednoduchá. Celonerezové provedení, nástavbu tvoří leštěná nerezová konstrukce | 9 062,20 |
| DDHM | 000000118035 | Zásobník talířů vyhřívány, 2-tubusový, dvouplášťový, pro talíře 210-260 mm, horkovzdušná | 32 667,85 |
| DDHM | 000000118036 | Dráha na podnosy trubková vč.konzol | 7 307,38 |
| DDHM | 000000118039 | Nerezová profesionální mikrovlnná trouba, výkon: 1 000 W, | 17 069,24 |
| DDHM | 000000117936 | Skrínka na stěnu 2 posuvné dveře, 2000mm | 14 562,37 |
| DDHM | 000000117938 | Prac.stůl s dřezem 400x400x250 vlevo, 2000mm, límeč, spodní police ke stolu 2000mm | 14 615,63 |
| DDHM | 000000117940 | Mycí stůl se 2 dřezy 600x500x300mm, 1400mm, spodní police k mycímu stolu 1400mm | 14 230,61 |
| DDHM | 000000117941 | Regál, 4 plastové perforované police, stojiny eloxovaný hliník, nosnost 100kg/m2 | 7 179,77 |
| DDHM | 000000117943 | Prac.stůl s dřezem 400x400x250 vlevo 2000mm, límeč, částečná spodní police, prostor pro | 14 615,63 |
| DDHM | 000000118021 | Automatický změkčovač studené vody, objemové řízení | 10 411,34 |
| DDHM | 000000118025 | Vozík na odklizení podnosů EN/GN 1/1, kapacita 20 podnosů | 17 600,56 |
| DDHM | 000000118037 | Vozík na tácy a přibory vč.5ks GN1/4-150. Jednoduchá konstrukce z ohýbaných profilů. Vč | 8 759,54 |
| DDHM | 000000123502 | NASTENNA POLICOVA SKRIN | 1 981,98 |
| DDHM | 000000122671 | SATNOVÉ SKRINKY VĚTRANÉ | 6 996,87 |
| DDHM | 000000122672 | SATNOVÉ SKRINKY VĚTRANÉ | 6 996,87 |
| DDHM | 000000122673 | SATNOVÉ SKRINKY VĚTRANÉ | 6 996,87 |
| DDHM | 000000122674 | SATNOVÉ SKRINKY VĚTRANÉ | 6 996,87 |
| DDHM | 000000122675 | SATNOVÉ SKRINKY VĚTRANÉ | 6 996,87 |
| DDHM | 000000122676 | SATNOVÉ SKRINKY VĚTRANÉ | 6 996,87 |
| DDHM | 000000122677 | SATNOVÉ SKRINKY VĚTRANÉ | 6 996,87 |
| DDHM | 000000124118 | ODPADKOVY KOS DO KANCELARE | 236,66 |
| DDHM | 000000123892 | STETKA NA WC | 808,75 |
| DDHM | 000000123961 | ZASOBNÍK TEKUTÉHO MYDLA | 1 737,39 |
| DDHM | 000000123994 | ZASOBNÍK HYGIENICKÝCH SÁČKU | 176,51 |
| DDHM | 000000124062 | ZASOBNÍK PAPIROVÝCH RUCNIKU | 1 392,85 |
| DDHM | 000000124381 | ODPADKOVY KOS NA WC | 274,81 |
| DDHM | 000000121998 | LEHKY VARIABILNI POLICOVY REGAL | 4 761,90 |
| DDHM | 000000121999 | LEHKY VARIABILNI POLICOVY REGAL | 4 761,90 |
| DDHM | 000000122000 | LEHKY VARIABILNI POLICOVY REGAL | 4 761,90 |
| DDHM | 000000121565 | BILA POPISOVATELNA MAGNETICKA TABULE | 4 880,05 |
| DDHM | 000000121880 | ZIDLE DO UCEBEN | 3 051,50 |
| DDHM | 000000121884 | ZIDLE DO UCEBEN | 3 051,50 |
| DDHM | 000000121885 | ZIDLE DO UCEBEN | 3 051,50 |
| DDHM | 000000121886 | ZIDLE DO UCEBEN | 3 051,50 |
| DDHM | 000000121887 | ZIDLE DO UCEBEN | 3 051,50 |
| DDHM | 000000121888 | ZIDLE DO UCEBEN | 3 051,50 |
| DDHM | 000000121889 | ZIDLE DO UCEBEN | 3 051,50 |
| DDHM | 000000121890 | ZIDLE DO UCEBEN | 3 051,50 |
| DDHM | 000000121891 | ZIDLE DO UCEBEN | 3 051,50 |
| DDHM | 000000121892 | ZIDLE DO UCEBEN | 3 051,50 |
| DDHM | 000000121893 | ZIDLE DO UCEBEN | 3 051,50 |
| DDHM | 000000121894 | ZIDLE DO UCEBEN | 3 051,50 |
| DDHM | 000000121895 | ZIDLE DO UCEBEN | 3 051,50 |
| DDHM | 000000121896 | ZIDLE DO UCEBEN | 3 051,50 |
| DDHM | 000000121897 | ZIDLE DO UCEBEN | 3 051,50 |
| DDHM | 000000121898 | ZIDLE DO UCEBEN | 3 051,50 |
| DDHM | 000000121899 | ZIDLE DO UCEBEN | 3 051,50 |
| DDHM | 000000121900 | ZIDLE DO UCEBEN | 3 051,50 |
| DDHM | 000000121901 | ZIDLE DO UCEBEN | 3 051,50 |
| DDHM | 000000121902 | ZIDLE DO UCEBEN | 3 051,50 |
| DDHM | 000000121903 | ZIDLE DO UCEBEN | 3 051,50 |
| DDHM | 000000121904 | ZIDLE DO UCEBEN | 3 051,50 |
| DDHM | 000000121905 | ZIDLE DO UCEBEN | 3 051,50 |
| DDHM | 000000121906 | ZIDLE DO UCEBEN | 3 051,50 |
| DDHM | 000000121907 | ZIDLE DO UCEBEN | 3 051,50 |
| DDHM | 000000121908 | ZIDLE DO UCEBEN | 3 051,50 |
| DDHM | 000000121909 | ZIDLE DO UCEBEN | 3 051,50 |
| DDHM | 000000121910 | ZIDLE DO UCEBEN | 3 051,50 |



| | | | |
|------|--------------|--------------------------------------|-----------|
| DDHM | 000000121911 | ZIDLE DO UCEBEN | 3 051,50 |
| DDHM | 000000121912 | ZIDLE DO UCEBEN | 3 051,50 |
| DDHM | 000000122355 | ZIDLE KANCELARSKA | 3 115,32 |
| DDHM | 000000122460 | KONZULTACNI STUL | 4 701,40 |
| DDHM | 000000123113 | SESTAVA SKRINEK POD TELEVIZI | 2 242,19 |
| DDHM | 000000123114 | SESTAVA SKRINEK POD TELEVIZI | 2 242,19 |
| DDHM | 000000123125 | SESTAVA SKRINEK POD TELEVIZI | 5 085,83 |
| DDHM | 000000123126 | SESTAVA SKRINEK POD TELEVIZI | 5 085,83 |
| DDHM | 000000123668 | PROJEKCNÍ PLÁTNŮ | 16 760,29 |
| DDHM | 000000123695 | VARNA NEREZ KONVICE | 660,08 |
| DDHM | 000000123744 | LFDNICI. PODSTAVNA | 6 771,97 |
| DDHM | 000000124119 | ODPADKOVÝ KOŠ DO KANCELÁŘE | 236,66 |
| DDHM | 000000124150 | ODPADKOVÝ KOŠ DO KUCHYNSKÉ LINKY | 394,62 |
| DDHM | 000000121844 | ZIDLE KONZULTACNI | 3 036,53 |
| DDHM | 000000121845 | ZIDLE KONZULTACNI | 3 036,53 |
| DDHM | 000000121846 | ZIDLE KONZULTACNI | 3 036,53 |
| DDHM | 000000121847 | ZIDLE KONZULTACNI | 3 036,53 |
| DDHM | 000000121848 | ZIDLE KONZULTACNI | 3 036,53 |
| DDHM | 000000121849 | ZIDLE KONZULTACNI | 3 036,53 |
| DDHM | 000000121850 | ZIDLE KONZULTACNI | 3 036,53 |
| DDHM | 000000121851 | ZIDLE KONZULTACNI | 3 036,53 |
| DDHM | 000000121852 | ZIDLE KONZULTACNI | 3 036,53 |
| DDHM | 000000121853 | ZIDLE KONZULTACNI | 3 036,53 |
| DDHM | 000000121854 | ZIDLE KONZULTACNI | 3 036,53 |
| DDHM | 000000121855 | ZIDLE KONZULTACNI | 3 036,53 |
| DDHM | 000000123227 | JEDNACI STUL | 6 000,57 |
| DDHM | 000000123816 | DRZAK TOALETNIHO PAPIRU | 1 228,22 |
| DDHM | 000000123893 | STĚTKA NA WC | 808,75 |
| DDHM | 000000123962 | ZASOBNÍK TEKUTÉHO MYDLA | 1 737,39 |
| DDHM | 000000124061 | ZASOBNÍK PAPIROVÝCH RUCNIKU | 1 392,85 |
| DDHM | 000000124382 | ODPADKOVÝ KOŠ NA WC | 274,81 |
| DDHM | 000000123817 | DRZAK TOALETNIHO PAPIRU | 1 228,22 |
| DDHM | 000000123894 | STĚTKA NA WC | 808,75 |
| DDHM | 000000123963 | ZASOBNÍK TEKUTÉHO MYDLA | 1 737,39 |
| DDHM | 000000123995 | ZASOBNÍK HYGIENICKÝCH SÁČKU | 176,51 |
| DDHM | 000000124060 | ZASOBNÍK PAPIROVÝCH RUCNIKU | 1 392,85 |
| DDHM | 000000124383 | ODPADKOVÝ KOŠ NA WC | 274,81 |
| DDHM | 000000121563 | BILA POPISOVATELNA MAGNETICKA TABULE | 4 880,05 |
| DDHM | 000000122356 | ZIDLE KANCELARSKA | 3 115,32 |
| DDHM | 000000122461 | KONZULTACNI STUL | 4 701,40 |
| DDHM | 000000123061 | ZIDLE SE SKLOPNYM STOLKEM | 1 396,70 |
| DDHM | 000000123062 | ZIDLE SE SKLOPNYM STOLKEM | 1 396,70 |
| DDHM | 000000123063 | ZIDLE SE SKLOPNYM STOLKEM | 1 396,70 |
| DDHM | 000000123064 | ZIDLE SE SKLOPNYM STOLKEM | 1 396,70 |
| DDHM | 000000123065 | ZIDLE SE SKLOPNYM STOLKEM | 1 396,70 |
| DDHM | 000000123066 | ZIDLE SE SKLOPNYM STOLKEM | 1 396,70 |
| DDHM | 000000123067 | ZIDLE SE SKLOPNYM STOLKEM | 1 396,70 |
| DDHM | 000000123068 | ZIDLE SE SKLOPNYM STOLKEM | 1 396,70 |
| DDHM | 000000123069 | ZIDLE SE SKLOPNYM STOLKEM | 1 396,70 |
| DDHM | 000000123070 | ZIDLE SE SKLOPNYM STOLKEM | 1 396,70 |
| DDHM | 000000123071 | ZIDLE SE SKLOPNYM STOLKEM | 1 396,70 |
| DDHM | 000000123072 | ZIDLE SE SKLOPNYM STOLKEM | 1 396,70 |
| DDHM | 000000123073 | ZIDLE SE SKLOPNYM STOLKEM | 1 396,70 |
| DDHM | 000000123074 | ZIDLE SE SKLOPNYM STOLKEM | 1 396,70 |
| DDHM | 000000123075 | ZIDLE SE SKLOPNYM STOLKEM | 1 396,70 |
| DDHM | 000000123076 | ZIDLE SE SKLOPNYM STOLKEM | 1 396,70 |
| DDHM | 000000123077 | ZIDLE SE SKLOPNYM STOLKEM | 1 396,70 |
| DDHM | 000000123078 | ZIDLE SE SKLOPNYM STOLKEM | 1 396,70 |
| DDHM | 000000123079 | ZIDLE SE SKLOPNYM STOLKEM | 1 396,70 |
| DDHM | 000000123080 | ZIDLE SE SKLOPNYM STOLKEM | 1 396,70 |
| DDHM | 000000123081 | ZIDLE SE SKLOPNYM STOLKEM | 1 396,70 |
| DDHM | 000000123082 | ZIDLE SE SKLOPNYM STOLKEM | 1 396,70 |
| DDHM | 000000123083 | ZIDLE SE SKLOPNYM STOLKEM | 1 396,70 |
| DDHM | 000000123084 | ZIDLE SE SKLOPNYM STOLKEM | 1 396,70 |
| DDHM | 000000123085 | ZIDLE SE SKLOPNYM STOLKEM | 1 396,70 |
| DDHM | 000000123086 | ZIDLE SE SKLOPNYM STOLKEM | 1 396,70 |
| DDHM | 000000123087 | ZIDLE SE SKLOPNYM STOLKEM | 1 396,70 |



| | | | |
|------|--------------|--------------------------------------|-----------|
| DDHM | 000000123088 | ZIDLE SE SKLOPNYM STOLKEM | 1 396,70 |
| DDHM | 000000123089 | ZIDLE SE SKLOPNYM STOLKEM | 1 396,70 |
| DDHM | 000000123090 | ZIDLE SE SKLOPNYM STOLKEM | 1 396,70 |
| DDHM | 000000123091 | ZIDLE SE SKLOPNYM STOLKEM | 1 396,70 |
| DDHM | 000000123092 | ZIDLE SE SKLOPNYM STOLKEM | 1 396,70 |
| DDHM | 000000123093 | ZIDLE SE SKLOPNYM STOLKEM | 1 396,70 |
| DDHM | 000000123094 | ZIDLE SE SKLOPNYM STOLKEM | 1 396,70 |
| DDHM | 000000123095 | ZIDLE SE SKLOPNYM STOLKEM | 1 396,70 |
| DDHM | 000000123096 | ZIDLE SE SKLOPNYM STOLKEM | 1 396,70 |
| DDHM | 000000123097 | ZIDLE SE SKLOPNYM STOLKEM | 1 396,70 |
| DDHM | 000000123098 | ZIDLE SE SKLOPNYM STOLKEM | 1 396,70 |
| DDHM | 000000123099 | ZIDLE SE SKLOPNYM STOLKEM | 1 396,70 |
| DDHM | 000000123100 | ZIDLE SE SKLOPNYM STOLKEM | 1 396,70 |
| DDHM | 000000123101 | ZIDLE SE SKLOPNYM STOLKEM | 1 396,70 |
| DDHM | 000000123102 | ZIDLE SE SKLOPNYM STOLKEM | 1 396,70 |
| DDHM | 000000123103 | ZIDLE SE SKLOPNYM STOLKEM | 1 396,70 |
| DDHM | 000000123104 | ZIDLE SE SKLOPNYM STOLKEM | 1 396,70 |
| DDHM | 000000123105 | ZIDLE SE SKLOPNYM STOLKEM | 1 396,70 |
| DDHM | 000000123106 | ZIDLE SE SKLOPNYM STOLKEM | 1 396,70 |
| DDHM | 000000123107 | ZIDLE SE SKLOPNYM STOLKEM | 1 396,70 |
| DDHM | 000000123108 | ZIDLE SE SKLOPNYM STOLKEM | 1 396,91 |
| DDHM | 000000123656 | PROJEKČNI PLATNO | 16 760,30 |
| DDHM | 000000123745 | LEDNICE PODSTAVNA | 6 771,97 |
| DDHM | 000000124120 | ODPADKOVY KOS DO KANCELARE | 236,66 |
| DDHM | 000000124151 | ODPADKOVY KOS DO KUCHYNSKE LINKY | 394,62 |
| DDHM | 000000121564 | BILA POPISOVATELNA MAGNETICKA TABULE | 4 880,05 |
| DDHM | 000000121913 | ZIDLE DO UCEBEN | 3 051,50 |
| DDHM | 000000121914 | ZIDLE DO UCEBEN | 3 051,50 |
| DDHM | 000000121915 | ZIDLE DO UCEBEN | 3 051,50 |
| DDHM | 000000121916 | ZIDLE DO UCEBEN | 3 051,50 |
| DDHM | 000000121917 | ZIDLE DO UCEBEN | 3 051,50 |
| DDHM | 000000121918 | ZIDLE DO UCEBEN | 3 051,50 |
| DDHM | 000000121919 | ZIDLE DO UCEBEN | 3 051,50 |
| DDHM | 000000121920 | ZIDLE DO UCEBEN | 3 051,50 |
| DDHM | 000000121921 | ZIDLE DO UCEBEN | 3 051,50 |
| DDHM | 000000121922 | ZIDLE DO UCEBEN | 3 051,50 |
| DDHM | 000000121923 | ZIDLE DO UCEBEN | 3 051,50 |
| DDHM | 000000121924 | ZIDLE DO UCEBEN | 3 051,50 |
| DDHM | 000000121925 | ZIDLE DO UCEBEN | 3 051,50 |
| DDHM | 000000121926 | ZIDLE DO UCEBEN | 3 051,50 |
| DDHM | 000000121927 | ZIDLE DO UCEBEN | 3 051,50 |
| DDHM | 000000121928 | ZIDLE DO UCEBEN | 3 051,50 |
| DDHM | 000000121929 | ZIDLE DO UCEBEN | 3 051,50 |
| DDHM | 000000121930 | ZIDLE DO UCEBEN | 3 051,50 |
| DDHM | 000000121931 | ZIDLE DO UCEBEN | 3 051,50 |
| DDHM | 000000121932 | ZIDLE DO UCEBEN | 3 051,50 |
| DDHM | 000000121933 | ZIDLE DO UCEBEN | 3 051,50 |
| DDHM | 000000121934 | ZIDLE DO UCEBEN | 3 051,50 |
| DDHM | 000000121935 | ZIDLE DO UCEBEN | 3 051,50 |
| DDHM | 000000121936 | ZIDLE DO UCEBEN | 3 051,50 |
| DDHM | 000000121944 | ZIDLE DO UCEBEN | 3 051,75 |
| DDHM | 000000122357 | ZIDLE KANCELARSKA | 3 115,32 |
| DDHM | 000000122462 | KONZUMTACNI STUL | 4 701,40 |
| DDHM | 000000123115 | SESTAVA SKRINEK POD TELEVIZI | 2 242,19 |
| DDHM | 000000123116 | SESTAVA SKRINEK POD TELEVIZI | 2 242,19 |
| DDHM | 000000123127 | SESTAVA SKRINEK POD TELEVIZI | 5 085,83 |
| DDHM | 000000123128 | SESTAVA SKRINEK POD TELEVIZI | 5 085,83 |
| DDHM | 000000123667 | PROJEKČNI PLATNO | 16 760,30 |
| DDHM | 000000124121 | ODPADKOVY KOS DO KANCELARE | 236,66 |
| DDHM | 000000123818 | DRZAK TOALETNIHO PAPIRU | 1 228,22 |
| DDHM | 000000123819 | DRZAK TOALETNIHO PAPIRU | 1 228,22 |
| DDHM | 000000123895 | STETKA NA WC | 808,75 |
| DDHM | 000000123896 | STETKA NA WC | 808,75 |
| DDHM | 000000123964 | ZASOBNIK TEKUTHEHO MYDLA | 1 737,39 |
| DDHM | 000000124059 | ZASOBNIK PAPIROVYCH RUCNIKU | 1 392,85 |
| DDHM | 000000124384 | ODPADKOVY KOS NA WC | 274,81 |
| DDHM | 000000121354 | skriň policová | 4 191,89 |



| | | | |
|------|--------------|-----------------------------------|----------|
| DDHM | 000000121355 | skříň policová | 4 191,89 |
| DDIM | 000000121856 | ŽIDLE KONZULTAČNI | 3 036,53 |
| DDHM | 000000121857 | ŽIDLE KONZULTAČNI | 3 036,53 |
| DDHM | 000000122161 | PRACOVNI STUL | 4 837,64 |
| DDHM | 000000122298 | PRACOVNI STUL | 4 614,98 |
| DDHM | 000000122358 | ŽIDLE KANCELARSKA | 3 115,32 |
| DDHM | 000000122412 | SKRINKOVA SESTAVA | 9 956,34 |
| DDHM | 000000122418 | SKRINKA POLICOVA | 3 073,53 |
| DDHM | 000000122419 | SKRINKA POLICOVA | 3 073,53 |
| DDHM | 000000122420 | SKRINKA POLICOVA | 3 073,53 |
| DDHM | 000000122443 | KANCELARSKY KONTEJNER | 4 064,40 |
| DDHM | 000000122463 | KONZULTAČNI STUL | 4 701,40 |
| DDHM | 000000122476 | SEDACI SOUPRAVA 2 MISTNA | 9 728,04 |
| DDHM | 000000122499 | KONFERENČNI STOLEK UZKY | 2 476,97 |
| DDHM | 000000122825 | PC vozík | 317,28 |
| DDHM | 000000123031 | POSTEL S ULOŽNYM PROSTOREM DÉLENA | 7 768,92 |
| DDHM | 000000123057 | NOČNI STOLEK | 2 018,37 |
| DDHM | 000000124122 | ODPADKOVY KOS DO KANCELARE | 236,66 |
| DDHM | 000000122444 | KANCELARSKY KONTEJNER | 4 064,40 |
| DDHM | 000000123746 | LFEDNICE PODSTAVNA | 6 771,87 |
| DDHM | 000000124152 | ODPADKOVY KOS DO KUCHYNSKÉ LINKY | 394,62 |
| DDHM | 000000123820 | DRŽAK TOALETNIHO PAPIRU | 1 228,22 |
| DDHM | 000000123897 | ŠTĚTKA NA WC | 808,75 |
| DDHM | 000000123965 | ZASOBNÍK TEKUTÉHO MYDLA | 1 737,39 |
| DDHM | 000000124058 | ZASOBNÍK PAPIROVÝCH RUCNIKU | 1 392,85 |
| DDHM | 000000124385 | ODPADKOVY KOS NA WC | 274,81 |
| DDHM | 000000123440 | SKRINKA POD UMYVADLO | 1 687,26 |
| DDHM | 000000123821 | DRŽAK TOALETNIHO PAPIRU | 1 228,22 |
| DDHM | 000000123898 | ŠTĚTKA NA WC | 808,75 |
| DDHM | 000000123966 | ZASOBNÍK TEKUTÉHO MYDLA | 1 737,39 |
| DDHM | 000000124046 | ZASOBNÍK PAPIROVÝCH RUCNIKU | 1 392,85 |
| DDHM | 000000124057 | ZASOBNÍK PAPIROVÝCH RUCNIKU | 1 392,85 |
| DDHM | 000000124386 | ODPADKOVY KOS NA WC | 274,81 |
| DDHM | 000000121356 | skříň policová | 4 191,89 |
| DDHM | 000000121357 | skříň policová | 4 191,89 |
| DDHM | 000000121858 | ŽIDLE KONZULTAČNI | 3 036,53 |
| DDHM | 000000121859 | ŽIDLE KONZULTAČNI | 3 036,53 |
| DDHM | 000000122162 | PRACOVNI STUL | 4 837,64 |
| DDHM | 000000122163 | PRACOVNI STUL | 4 837,64 |
| DDHM | 000000122299 | PRACOVNI STUL | 4 614,98 |
| DDHM | 000000122300 | PRACOVNI STUL | 4 614,98 |
| DDHM | 000000122359 | ŽIDLE KANCELARSKA | 3 115,32 |
| DDHM | 000000122360 | ŽIDLE KANCELARSKA | 3 115,32 |
| DDHM | 000000122421 | SKRINKA POLICOVA | 3 073,53 |
| DDHM | 000000122422 | SKRINKA POLICOVA | 3 073,53 |
| DDHM | 000000122423 | SKRINKA POLICOVA | 3 073,53 |
| DDHM | 000000122445 | KANCELARSKY KONTEJNER | 4 064,40 |
| DDHM | 000000122446 | KANCELARSKY KONTEJNER | 4 064,40 |
| DDHM | 000000122464 | KONZULTAČNI STUL | 4 701,40 |
| DDHM | 000000122477 | SEDACI SOUPRAVA 2 MISTNA | 9 728,04 |
| DDHM | 000000122826 | PC vozík | 317,28 |
| DDHM | 000000122827 | PC vozík | 317,28 |
| DDHM | 000000123254 | SKRINKA | 2 332,01 |
| DDHM | 000000123263 | SKRINKA | 2 332,01 |
| DDHM | 000000124123 | ODPADKOVY KOS DO KANCELARE | 236,66 |
| DDHM | 000000121787 | ŽIDLE JIDELNI | 2 795,51 |
| DDHM | 000000121788 | ŽIDLE JIDELNI | 2 795,51 |
| DDHM | 000000121789 | ŽIDLE JIDELNI | 2 795,51 |
| DDHM | 000000121790 | ŽIDLE JIDELNI | 2 795,51 |
| DDHM | 000000121965 | JIDELNI STUL | 2 833,51 |
| DDHM | 000000122164 | PRACOVNI STUL | 4 837,64 |
| DDHM | 000000122361 | ŽIDLE KANCELARSKA | 3 115,32 |
| DDHM | 000000122447 | KANCELARSKY KONTEJNER | 4 064,40 |
| DDHM | 000000122478 | SEDACI SOUPRAVA 2 MISTNA | 9 728,04 |
| DDHM | 000000122500 | KONFERENČNI STOLEK UZKY | 2 476,97 |
| DDHM | 000000122584 | KRESLO | 6 930,87 |
| DDHM | 000000122585 | KRESLO | 6 930,87 |

| | | | |
|------|--------------|--------------------------------------|----------|
| DDHM | 000000123032 | POSTEL S ULOŽNYM PROSTOŘEM | 6 489,49 |
| DDHM | 000000123035 | POSTEL S ULOŽNYM PROSTOŘEM | 6 489,49 |
| DDHM | 000000123058 | NOCNI STOLEK | 2 018,37 |
| DDHM | 000000123059 | NOCNI STOLEK | 2 018,29 |
| DDHM | 000000124124 | ODPADKOVY KOS DO KANCELARE | 236,66 |
| DDHM | 000000123441 | SKRINKA POD UMYVADLO | 1 687,26 |
| DDHM | 000000123822 | DRŽAK TOALETNIHO PAPIRU | 1 228,22 |
| DDHM | 000000123899 | STETKA NA WC | 808,75 |
| DDHM | 000000123967 | ZASOBNIK TEKUTEHO MYDLA | 1 737,39 |
| DDHM | 000000124056 | ZASOBNIK PAPIROVÝCH RUCNIKU | 1 392,85 |
| DDHM | 000000124387 | ODPADKOVY KOS NA WC | 274,81 |
| DDHM | 000000124153 | ODPADKOVY KOS DO KUCHYNSKE LINKY | 394,62 |
| DDHM | 000000121791 | ZIDLE JIDELNI | 2 795,51 |
| DDHM | 000000121792 | ZIDLE JIDELNI | 2 795,51 |
| DDHM | 000000121793 | ZIDLE JIDELNI | 2 795,51 |
| DDHM | 000000121794 | ZIDLE JIDELNI | 2 795,51 |
| DDHM | 000000121966 | JIDELNI STUL | 2 833,59 |
| DDHM | 000000122165 | PRACOVNI STUL | 4 837,64 |
| DDHM | 000000122362 | ZIDLE KANCELARSKA | 3 115,32 |
| DDHM | 000000122479 | SEDACI SOUPRAVA 2 MISTNA | 9 728,05 |
| DDHM | 000000122501 | KONFERENCNI STOLEK UZKY | 2 476,87 |
| DDHM | 000000122586 | KRESLO | 6 930,87 |
| DDHM | 000000122587 | KRESLO | 6 930,87 |
| DDHM | 000000123033 | POSTEL S ULOŽNYM PROSTOŘEM | 6 489,49 |
| DDHM | 000000123034 | POSTEL S ULOŽNYM PROSTOŘEM | 6 489,49 |
| DDHM | 000000123036 | NOCNI STOLEK | 2 018,37 |
| DDHM | 000000123037 | NOCNI STOLEK | 2 018,37 |
| DDHM | 000000124125 | ODPADKOVY KOS DO KANCELARE | 236,66 |
| DDHM | 000000123442 | SKRINKA POD UMYVADLO | 1 687,26 |
| DDHM | 000000123823 | DRŽAK TOALETNIHO PAPIRU | 1 228,22 |
| DDHM | 000000123900 | STETKA NA WC | 808,75 |
| DDHM | 000000123968 | ZASOBNIK TEKUTEHO MYDLA | 1 737,39 |
| DDHM | 000000124055 | ZASOBNIK PAPIROVÝCH RUCNIKU | 1 392,85 |
| DDHM | 000000124388 | ODPADKOVY KOS NA WC | 274,81 |
| DDHM | 000000123733 | LEDNICE PODSTAVNA | 6 771,97 |
| DDHM | 000000124154 | ODPADKOVY KOS DO KUCHYNSKE LINKY | 394,62 |
| DDHM | 000000122166 | PRACOVNI STUL | 4 837,64 |
| DDHM | 000000122301 | PRACOVNI STUL | 4 614,98 |
| DDHM | 000000122363 | ZIDLE KANCELARSKA | 3 115,32 |
| DDHM | 000000122413 | SKRINKOVA SESTAVA | 9 956,34 |
| DDHM | 000000122448 | KANCELARSKY KONTEJNER | 4 064,40 |
| DDHM | 000000122560 | SKRIN S VITRINOU | 7 075,58 |
| DDHM | 000000122561 | SKRIN S VITRINOU | 7 075,58 |
| DDHM | 000000122562 | SKRIN S VITRINOU | 7 075,58 |
| DDHM | 000000122828 | PC vozík | 317,28 |
| DDHM | 000000123651 | BILA POPISOVATELNA MAGNETICKA TABULE | 1 736,58 |
| DDHM | 000000124126 | ODPADKOVY KOS DO KANCELARE | 236,66 |
| DDHM | 000000122167 | PRACOVNI STUL | 4 837,64 |
| DDHM | 000000122302 | PRACOVNI STUL | 4 614,98 |
| DDHM | 000000122364 | ZIDLE KANCELARSKA | 3 115,32 |
| DDHM | 000000122414 | SKRINKOVA SESTAVA | 9 956,34 |
| DDHM | 000000122449 | KANCELARSKY KONTEJNER | 4 064,40 |
| DDHM | 000000122563 | SKRIN S VITRINOU | 7 075,58 |
| DDHM | 000000122564 | SKRIN S VITRINOU | 7 075,58 |
| DDHM | 000000122565 | SKRIN S VITRINOU | 7 075,58 |
| DDHM | 000000122829 | PC vozík | 317,28 |
| DDHM | 000000123653 | BILA POPISOVATELNA MAGNETICKA TABULE | 1 736,58 |
| DDHM | 000000124127 | ODPADKOVY KOS DO KANCELARE | 236,66 |
| DDHM | 000000122168 | PRACOVNI STUL | 4 837,64 |
| DDHM | 000000122303 | PRACOVNI STUL | 4 614,98 |
| DDHM | 000000122365 | ZIDLE KANCELARSKA | 3 115,32 |
| DDHM | 000000122415 | SKRINKOVA SESTAVA | 9 956,36 |
| DDHM | 000000122450 | KANCELARSKY KONTEJNER | 4 064,40 |
| DDHM | 000000122566 | SKRIN S VITRINOU | 7 075,58 |
| DDHM | 000000122567 | SKRIN S VITRINOU | 7 075,58 |
| DDHM | 000000122568 | SKRIN S VITRINOU | 7 075,58 |
| DDHM | 000000122830 | PC vozík | 317,28 |

| | | | |
|------|--------------|--|----------|
| DDHM | 000000123654 | BILA POPISOVATELNA MAGNETICKA TABULE | 1 736,57 |
| DDHM | 000000124128 | ODPADKOVY KOS DO KANCELARE | 236,66 |
| DDHM | 000000121358 | skříň policová | 4 191,89 |
| DDHM | 000000121361 | skříň policová | 4 191,89 |
| DDHM | 000000121362 | skříň policová | 4 191,89 |
| DDHM | 000000122001 | LEHKY VARIABILNI POLICOVY REGAL | 4 761,90 |
| DDHM | 000000122002 | LEHKY VARIABILNI POLICOVY REGAL | 4 761,90 |
| DDHM | 000000122003 | LEHKY VARIABILNI POLICOVY REGAL | 4 761,90 |
| DDHM | 000000126820 | Vlajka (CR a EU) - Vybavení vnějších prostor | 425,92 |
| DDHM | 000000126821 | Vlajka (CR a EU) - Vybavení vnějších prostor | 425,92 |
| DDHM | 000000126822 | Vlajka (CR a EU) - Vybavení vnějších prostor | 425,92 |
| DDHM | 000000126823 | Vlajka (CR a EU) - Vybavení vnějších prostor | 425,92 |
| DDHM | 000000126824 | Vlajka (CR a EU) - Vybavení vnějších prostor | 425,92 |
| DDHM | 000000126825 | Vlajka (CR a EU) - Vybavení vnějších prostor | 425,92 |
| DDHM | 000000123824 | DRZAK TOALETNIHO PAPIRU | 1 228,22 |
| DDHM | 000000123825 | DRZAK TOALETNIHO PAPIRU | 1 228,22 |
| DDHM | 000000123901 | STĚTKA NA WC | 808,75 |
| DDHM | 000000123902 | STĚTKA NA WC | 808,75 |
| DDHM | 000000123969 | ZASOBNÍK TEKUTÉHO MYDLA | 1 737,39 |
| DDHM | 000000123996 | ZASOBNÍK HYGIENICKÝCH SACKŮ | 176,51 |
| DDHM | 000000123997 | ZASOBNÍK HYGIENICKÝCH SACKŮ | 176,51 |
| DDHM | 000000124389 | ODPADKOVY KOS NA WC | 274,81 |
| DDHM | 000000123826 | DRZAK TOALETNIHO PAPIRU | 1 228,22 |
| DDHM | 000000123903 | STĚTKA NA WC | 808,75 |
| DDHM | 000000123970 | ZASOBNÍK TEKUTÉHO MYDLA | 1 737,39 |
| DDHM | 000000124047 | ZASOBNÍK PAPIROVÝCH RUCNIKU | 1 392,85 |
| DDHM | 000000124390 | ODPADKOVY KOS NA WC | 274,81 |
| DDHM | 000000122102 | SKLADOVY REGAL KOVOVY ŠROUBOVANY PRISTAVBOVY | 3 350,58 |
| DDHM | 000000122004 | LEHKY VARIABILNI POLICOVY REGAL | 4 761,90 |
| DDHM | 000000122006 | LEHKY VARIABILNI POLICOVY REGAL | 4 761,87 |
| DDHM | 000000123827 | DRZAK TOALETNIHO PAPIRU | 1 228,22 |
| DDHM | 000000123904 | STĚTKA NA WC | 808,75 |
| DDHM | 000000123971 | ZASOBNÍK TEKUTÉHO MYDLA | 1 737,39 |
| DDHM | 000000124048 | ZASOBNÍK PAPIROVÝCH RUCNIKU | 1 392,85 |
| DDHM | 000000124391 | ODPADKOVY KOS NA WC | 274,81 |
| DDHM | 000000122678 | SATNOVÉ SKRINKY VĚTRANÉ | 6 996,87 |
| DDHM | 000000122679 | SATNOVÉ SKRINKY VĚTRANÉ | 6 996,87 |
| DDHM | 000000122680 | SATNOVÉ SKRINKY VĚTRANÉ | 6 996,87 |
| DDHM | 000000122681 | SATNOVÉ SKRINKY VĚTRANÉ | 6 996,87 |
| DDHM | 000000122682 | SATNOVÉ SKRINKY VĚTRANÉ | 6 996,87 |
| DDHM | 000000122683 | SATNOVÉ SKRINKY VĚTRANÉ | 6 996,87 |
| DDHM | 000000122684 | SATNOVÉ SKRINKY VĚTRANÉ | 6 996,87 |
| DDHM | 000000122685 | SATNOVÉ SKRINKY VĚTRANÉ | 6 996,87 |
| DDHM | 000000122686 | SATNOVÉ SKRINKY VĚTRANÉ | 6 996,87 |
| DDHM | 000000122687 | SATNOVÉ SKRINKY VĚTRANÉ | 6 996,87 |
| DDHM | 000000122688 | SATNOVÉ SKRINKY VĚTRANÉ | 6 996,87 |
| DDHM | 000000122689 | SATNOVÉ SKRINKY VĚTRANÉ | 6 996,87 |
| DDHM | 000000122690 | SATNOVÉ SKRINKY VĚTRANÉ | 6 996,93 |
| DDHM | 000000122855 | SATNI LAVICE DO PROSTORU | 2 122,22 |
| DDHM | 000000122856 | SATNI LAVICE DO PROSTORU | 2 122,22 |
| DDHM | 000000121860 | ZIDLE KONZULTACNI | 3 036,53 |
| DDHM | 000000121861 | ZIDLE KONZULTACNI | 3 036,53 |
| DDHM | 000000121862 | ZIDLE KONZULTACNI | 3 036,53 |
| DDHM | 000000121863 | ZIDLE KONZULTACNI | 3 036,53 |
| DDHM | 000000121864 | ZIDLE KONZULTACNI | 3 036,53 |
| DDHM | 000000121865 | ZIDLE KONZULTACNI | 3 036,53 |
| DDHM | 000000121866 | ZIDLE KONZULTACNI | 3 036,53 |
| DDHM | 000000121867 | ZIDLE KONZULTACNI | 3 036,53 |
| DDHM | 000000121868 | ZIDLE KONZULTACNI | 3 036,53 |
| DDHM | 000000121869 | ZIDLE KONZULTACNI | 3 036,53 |
| DDHM | 000000121870 | ZIDLE KONZULTACNI | 3 036,53 |
| DDHM | 000000121871 | ZIDLE KONZULTACNI | 3 036,53 |
| DDHM | 000000121872 | ZIDLE KONZULTACNI | 3 036,53 |
| DDHM | 000000121873 | ZIDLE KONZULTACNI | 3 036,53 |
| DDHM | 000000122465 | KONZULTACNI STUL | 4 701,40 |
| DDHM | 000000122466 | KONZULTACNI STUL | 4 701,40 |
| DDHM | 000000122570 | SKRIN S VITRINOU | 7 075,66 |



| | | | |
|------|--------------|-----------------------------------|-----------|
| DDHM | 000000123117 | SESTAVA SKRINEK POD TELEVIZI | 2 242,19 |
| DDHM | 000000123118 | SESTAVA SKRINEK POD TELEVIZI | 2 242,19 |
| DDHM | 000000123129 | SESTAVA SKRINEK POD TELEVIZI | 5 085,83 |
| DDHM | 000000123130 | SESTAVA SKRINEK POD TELEVIZI | 5 085,83 |
| DDHM | 000000123228 | JEDNACI STUL | 6 000,57 |
| DDHM | 000000124155 | ODPADKOVY KOS DO KUCHYNSKE LINKY | 394,62 |
| DDHM | 000000123828 | DRZAK TOALETNIHO PAPIRU | 1 228,22 |
| DDHM | 000000123905 | STETKA NA WC | 808,75 |
| DDHM | 000000123972 | ZASOBNIK TEKUTEHU MYDLA | 1 737,39 |
| DDHM | 000000124049 | ZASOBNIK PAPIROVYCH RUCNIKU | 1 392,85 |
| DDHM | 000000124392 | ODPADKOVY KOS NA WC | 274,81 |
| DDHM | 000000121359 | skříň policová | 4 191,89 |
| DDHM | 000000121360 | skříň policová | 4 191,89 |
| DDHM | 000000121874 | ZIDLE KONZULTACNI | 3 036,53 |
| DDHM | 000000121875 | ZIDLE KONZULTACNI | 3 036,53 |
| DDHM | 000000121876 | ZIDLE KONZULTACNI | 3 036,53 |
| DDHM | 000000121877 | ZIDLE KONZULTACNI | 3 036,31 |
| DDHM | 000000127169 | PRACOVNI STUL | 4 837,54 |
| DDHM | 000000122305 | PRACOVNI STUL | 4 614,95 |
| DDHM | 000000122396 | ZIDLE KANCELARSKA VIP | 10 086,69 |
| DDHM | 000000122451 | KANCELARSKY KONIEJNER | 4 064,48 |
| DDHM | 000000122467 | KONZULTACNI STUL | 4 701,40 |
| DDHM | 000000122468 | KONZULTACNI STUL | 4 701,37 |
| DDHM | 000000122836 | PC vozík | 317,16 |
| DDHM | 000000123133 | KONFERENCEJNI STOLEK VELKY | 2 681,36 |
| DDHM | 000000123245 | SEDACI SOUPRAVA TYP 2 | 9 986,81 |
| DDHM | 000000123734 | LEDNICE PODSTAVNA | 6 771,97 |
| DDHM | 000000124129 | ODPADKOVY KOS DO KANCELARE | 236,66 |
| DDHM | 000000124157 | ODPADKOVY KOS DO KUCHYNSKE LINKY | 394,68 |
| DDHM | 000000123443 | SKRINKA POD UMYVADLO | 1 687,26 |
| DDHM | 000000123829 | DRZAK TOALETNIHO PAPIRU | 1 228,22 |
| DDHM | 000000123906 | STETKA NA WC | 808,75 |
| DDHM | 000000123973 | ZASOBNIK TEKUTEHU MYDLA | 1 737,39 |
| DDHM | 000000124050 | ZASOBNIK PAPIROVYCH RUCNIKU | 1 392,85 |
| DDHM | 000000124393 | ODPADKOVY KOS NA WC | 274,81 |
| DDHM | 000000122980 | SATNI SKRIN | 4 315,54 |
| DDHM | 000000123009 | POSTEL S ULOZNYM PROSTOREM DELENA | 7 768,94 |
| DDHM | 000000123346 | NASTENNA POLICE | 872,41 |
| DDHM | 000000122857 | SATNI LAVICE DO PROSTORU | 2 122,22 |
| DDHM | 000000122858 | SATNI LAVICE DO PROSTORU | 2 122,22 |
| DDHM | 000000123204 | SATNI SKRIN | 3 930,35 |
| DDHM | 000000123205 | SATNI SKRIN | 3 930,35 |
| DDHM | 000000123206 | SATNI SKRIN | 3 930,35 |
| DDHM | 000000123207 | SATNI SKRIN | 3 930,35 |
| DDHM | 000000123208 | SATNI SKRIN | 3 930,35 |
| DDHM | 000000123209 | SATNI SKRIN | 3 930,35 |
| DDHM | 000000123210 | SATNI SKRIN | 3 930,35 |
| DDHM | 000000123211 | SATNI SKRIN | 3 930,35 |
| DDHM | 000000123212 | SATNI SKRIN | 3 930,35 |
| DDHM | 000000123213 | SATNI SKRIN | 3 930,35 |
| DDHM | 000000123214 | SATNI SKRIN | 3 930,35 |
| DDHM | 000000123215 | SATNI SKRIN | 3 930,35 |
| DDHM | 000000123216 | SATNI SKRIN | 3 930,35 |
| DDHM | 000000123217 | SATNI SKRIN | 3 930,35 |
| DDHM | 000000123218 | SATNI SKRIN | 3 930,35 |
| DDHM | 000000123219 | SATNI SKRIN | 3 930,35 |
| DDHM | 000000123220 | SATNI SKRIN | 3 930,35 |
| DDHM | 000000123221 | SATNI SKRIN | 3 930,35 |
| DDHM | 000000123222 | SATNI SKRIN | 3 930,35 |
| DDHM | 000000123223 | SATNI SKRIN | 3 930,35 |
| DDHM | 000000123224 | SATNI SKRIN | 3 930,63 |
| DDHM | 000000123974 | ZASOBNIK TEKUTEHU MYDLA | 1 737,39 |
| DDHM | 000000124051 | ZASOBNIK PAPIROVYCH RUCNIKU | 1 392,85 |
| DDHM | 000000124394 | ODPADKOVY KOS NA WC | 274,81 |
| DDHM | 000000123830 | DRZAK TOALETNIHO PAPIRU | 1 228,22 |
| DDHM | 000000123831 | DRZAK TOALETNIHO PAPIRU | 1 228,22 |
| DDHM | 000000123907 | STETKA NA WC | 808,75 |



| | | | |
|------|--------------|--|----------|
| DDHM | 000000123908 | STETKA NA WC | 808,75 |
| DDHM | 000000123998 | ZASOBNIK HYGIENICKYCH SACKU | 176,51 |
| DDHM | 000000123999 | ZASOBNIK HYGIENICKYCH SACKU | 176,51 |
| DDHM | 000000123832 | DRŽAK TOALETNÍHO PAPIRU | 1 228,22 |
| DDHM | 000000123909 | STETKA NA WC | 808,75 |
| DDHM | 000000123975 | ZASOBNIK TEKUTÉHO MYDLA | 1 737,39 |
| DDHM | 000000124052 | ZASOBNIK PAPIROVÝCH RUCNIKU | 1 392,85 |
| DDHM | 000000124395 | ODPADKOVÝ KOS NA WC | 274,81 |
| DDHM | 000000123236 | KRESLO ZAHRADNI | 3 054,53 |
| DDHM | 000000123237 | KRESLO ZAHRADNI | 3 054,53 |
| DDHM | 000000123238 | KRESLO ZAHRADNI | 3 054,53 |
| DDHM | 000000123239 | KRESLO ZAHRADNI | 3 054,53 |
| DDHM | 000000123240 | KRESLO ZAHRADNI | 3 054,53 |
| DDHM | 000000123241 | KRESLO ZAHRADNI | 3 054,53 |
| DDHM | 000000123242 | KRESLO ZAHRADNI | 3 054,56 |
| DDHM | 000000123833 | DRŽAK TOALETNÍHO PAPIRU | 1 228,22 |
| DDHM | 000000123910 | STETKA NA WC | 808,75 |
| DDHM | 000000123976 | ZASOBNIK TEKUTÉHO MYDLA | 1 737,39 |
| DDHM | 000000124053 | ZASOBNIK PAPIROVÝCH RUCNIKU | 1 392,85 |
| DDHM | 000000124396 | ODPADKOVÝ KOS NA WC | 274,81 |
| DDHM | 000000123119 | SESTAVA SKRINEK POD TELEVIZI | 2 242,19 |
| DDHM | 000000123120 | SESTAVA SKRINEK POD TELEVIZI | 2 242,19 |
| DDHM | 000000123131 | SESTAVA SKRINEK POD TELEVIZI | 5 085,83 |
| DDHM | 000000123132 | SESTAVA SKRINEK POD TELEVIZI | 5 085,87 |
| DDHM | 000000123230 | RELAXACNI LEHATKO | 5 785,24 |
| DDHM | 000000123231 | RELAXACNI LEHATKO | 5 785,24 |
| DDHM | 000000123232 | RELAXACNI LEHATKO | 5 785,24 |
| DDHM | 000000123233 | RELAXACNI LEHATKO | 5 785,24 |
| DDHM | 000000123234 | RELAXACNI LEHATKO | 5 785,24 |
| DDHM | 000000123235 | RELAXACNI LEHATKO | 5 785,26 |
| DDHM | 000000122070 | SKLADOVY REGAL KOVOVY SROUBOVANY PRISTAVBOVY | 4 069,65 |
| DDHM | 000000122071 | SKLADOVY REGAL KOVOVY SROUBOVANY PRISTAVBOVY | 4 069,65 |
| DDHM | 000000122072 | SKLADOVY REGAL KOVOVY SROUBOVANY PRISTAVBOVY | 4 069,65 |
| DDHM | 000000122073 | SKLADOVY REGAL KOVOVY SROUBOVANY PRISTAVBOVY | 4 069,65 |
| DDHM | 000000122074 | SKLADOVY REGAL KOVOVY SROUBOVANY PRISTAVBOVY | 4 069,65 |
| DDHM | 000000122075 | SKLADOVY REGAL KOVOVY SROUBOVANY PRISTAVBOVY | 4 069,65 |
| DDHM | 000000122076 | SKLADOVY REGAL KOVOVY SROUBOVANY PRISTAVBOVY | 4 069,65 |
| DDHM | 000000122078 | SKLADOVY REGAL KOVOVY SROUBOVANY PRISTAVBOVY | 4 069,57 |
| DDHM | 000000123834 | DRŽAK TOALETNÍHO PAPIRU | 1 228,22 |
| DDHM | 000000123835 | DRŽAK TOALETNÍHO PAPIRU | 1 228,22 |
| DDHM | 000000123911 | STETKA NA WC | 808,75 |
| DDHM | 000000123912 | STETKA NA WC | 808,75 |
| DDHM | 000000123977 | ZASOBNIK TEKUTÉHO MYDLA | 1 737,39 |
| DDHM | 000000123978 | ZASOBNIK TEKUTÉHO MYDLA | 1 737,59 |
| DDHM | 000000124054 | ZASOBNIK PAPIROVÝCH RUCNIKU | 1 392,85 |
| DDHM | 000000124064 | ZASOBNIK PAPIROVÝCH RUCNIKU | 1 392,85 |
| DDHM | 000000124397 | ODPADKOVÝ KOS NA WC | 274,81 |
| DDHM | 000000124398 | ODPADKOVÝ KOS NA WC | 274,87 |
| DDHM | 000000122859 | SATNI LAVICE DO PROSTORU | 2 122,22 |
| DDHM | 000000122860 | SATNI LAVICE DO PROSTORU | 2 122,22 |
| DDHM | 000000122861 | SATNI LAVICE DO PROSTORU | 2 122,22 |
| DDHM | 000000122863 | SATNI LAVICE DO PROSTORU | 2 122,20 |
| DDHM | 000000122945 | SATNI LAVICE DO PROSTORU | 2 284,98 |
| DDHM | 000000123163 | SATNI SKRIN | 3 930,35 |
| DDHM | 000000123164 | SATNI SKRIN | 3 930,35 |
| DDHM | 000000123165 | SATNI SKRIN | 3 930,35 |
| DDHM | 000000123166 | SATNI SKRIN | 3 930,35 |
| DDHM | 000000123167 | SATNI SKRIN | 3 930,35 |
| DDHM | 000000123168 | SATNI SKRIN | 3 930,35 |
| DDHM | 000000123169 | SATNI SKRIN | 3 930,35 |
| DDHM | 000000123170 | SATNI SKRIN | 3 930,35 |
| DDHM | 000000123171 | SATNI SKRIN | 3 930,35 |
| DDHM | 000000123172 | SATNI SKRIN | 3 930,35 |
| DDHM | 000000123173 | SATNI SKRIN | 3 930,35 |
| DDHM | 000000123174 | SATNI SKRIN | 3 930,35 |
| DDHM | 000000123175 | SATNI SKRIN | 3 930,35 |
| DDHM | 000000123176 | SATNI SKRIN | 3 930,35 |

| | | | |
|-------|--------------|---|-----------|
| DDHM | 000000123177 | SATNI SKRIN | 3 930,35 |
| DDHM | 000000123178 | SATNI SKRIN | 3 930,35 |
| DDHM | 000000123179 | SATNI SKRIN | 3 930,35 |
| DDHM | 000000123180 | SATNI SKRIN | 3 930,35 |
| DDIIM | 000000123181 | SATNI SKRIN | 3 930,35 |
| DDIIM | 000000123182 | SATNI SKRIN | 3 930,35 |
| DDIIM | 000000123183 | SATNI SKRIN | 3 930,35 |
| DDIIM | 000000123184 | SATNI SKRIN | 3 930,35 |
| DDHM | 000000123185 | SATNI SKRIN | 3 930,35 |
| DDIIM | 000000123186 | SATNI SKRIN | 3 930,35 |
| DDIIM | 000000123187 | SATNI SKRIN | 3 930,35 |
| DDIIM | 000000123188 | SATNI SKRIN | 3 930,35 |
| DDHM | 000000123189 | SATNI SKRIN | 3 930,35 |
| DDHM | 000000123190 | SATNI SKRIN | 3 930,35 |
| DDHM | 000000123191 | SATNI SKRIN | 3 930,35 |
| DDHM | 000000123192 | SATNI SKRIN | 3 930,35 |
| DDHM | 000000123193 | SATNI SKRIN | 3 930,35 |
| DDHM | 000000123194 | SATNI SKRIN | 3 930,35 |
| DDHM | 000000123195 | SATNI SKRIN | 3 930,35 |
| DDHM | 000000123196 | SATNI SKRIN | 3 930,35 |
| DDHM | 000000123197 | SATNI SKRIN | 3 930,35 |
| DDHM | 000000123198 | SATNI SKRIN | 3 930,35 |
| DDHM | 000000123199 | SATNI SKRIN | 3 930,35 |
| DDHM | 000000123200 | SATNI SKRIN | 3 930,35 |
| DDHM | 000000123201 | SATNI SKRIN | 3 930,35 |
| DDHM | 000000123202 | SATNI SKRIN | 3 930,35 |
| DDHM | 000000123203 | SATNI SKRIN | 3 930,35 |
| DDHM | 000000126642 | Záchytný systém - Jezdecká hala | 29 218,11 |
| DDHM | 000000126702 | Zachytný systém - Hipologie a Kynologie | 21 564,33 |
| DDHM | 000000126703 | Domácí vodárna - Hipologie a Kynologie | 12 681,77 |
| DDHM | 000000126704 | Sprchové rameno pro koně - Hipologie a Kynologie | 3 407,36 |
| DDHM | 000000126705 | Vzduchový filtr - Hipologie a Kynologie | 28 136,28 |
| DDHM | 000000126827 | Exteriérový popelník - Vybavení vnějších prostor | 1 597,20 |
| DDHM | 000000126828 | Exteriérový popelník - Vybavení vnějších prostor | 1 597,20 |
| DDHM | 000000126829 | Plastová popelnice - Vybavení vnějších prostor | 1 810,16 |
| DDHM | 000000126830 | Plastová popelnice - Vybavení vnějších prostor | 1 810,16 |
| DDHM | 000000126831 | Plastová popelnice - Vybavení vnějších prostor | 1 810,16 |
| DDHM | 000000126832 | Plastová popelnice - Vybavení vnějších prostor | 1 810,16 |
| DDHM | 000000126833 | Plastová popelnice - Vybavení vnějších prostor | 1 810,16 |
| DDHM | 000000126834 | Plastový kontejner 1100 litrů - Vybavení vnějších prostor | 7 453,60 |
| DDHM | 000000126835 | Plastový kontejner 1100 litrů - Vybavení vnějších prostor | 7 453,60 |
| DDIIM | 000000126836 | Plastový kontejner 1100 litrů - Vybavení vnějších prostor | 7 453,60 |
| DDHM | 000000126837 | Plastový kontejner 1100 litrů - Vybavení vnějších prostor | 7 453,60 |
| DDHM | 000000126838 | Plastový kontejner 1100 litrů - Vybavení vnějších prostor | 7 453,60 |
| DDHM | 000000126839 | Plastový kontejner 1100 litrů - Vybavení vnějších prostor | 7 453,60 |
| DDIIM | 000000126840 | Exteriérová lavička- Vybavení vnějších prostor | 2 449,04 |
| DDIIM | 000000126841 | Exteriérová lavička- Vybavení vnějších prostor | 2 449,04 |
| DDIIM | 000000126842 | Exteriérová lavička- Vybavení vnějších prostor | 2 449,04 |
| DDHM | 000000126843 | Exteriérová lavička- Vybavení vnějších prostor | 2 449,04 |
| DDHM | 000000126844 | Exteriérová lavička- Vybavení vnějších prostor | 2 449,04 |
| DDHM | 000000126845 | Exteriérová lavička- Vybavení vnějších prostor | 2 449,04 |
| DDIIM | 000000126846 | Exteriérová lavička- Vybavení vnějších prostor | 2 449,04 |
| DDIIM | 000000126847 | Exteriérová lavička- Vybavení vnějších prostor | 2 449,04 |
| DDIIM | 000000126848 | Exteriérová lavička- Vybavení vnějších prostor | 2 449,04 |
| DDHM | 000000126849 | Exteriérová lavička- Vybavení vnějších prostor | 2 449,04 |
| DDHM | 000000126850 | Exteriérová lavička- Vybavení vnějších prostor | 2 449,04 |
| DDHM | 000000126851 | Exteriérová lavička- Vybavení vnějších prostor | 2 449,04 |
| DDHM | 000000126852 | Exteriérová lavička- Vybavení vnějších prostor | 2 449,04 |
| DDHM | 000000126853 | Exteriérová lavička- Vybavení vnějších prostor | 2 449,04 |
| DDHM | 000000126854 | Exteriérová lavička- Vybavení vnějších prostor | 2 449,04 |
| DDHM | 000000126855 | Exteriérová lavička- Vybavení vnějších prostor | 2 449,04 |
| DDHM | 000000126856 | Exteriérová lavička- Vybavení vnějších prostor | 2 449,04 |
| DDHM | 000000126857 | Exteriérová lavička- Vybavení vnějších prostor | 2 449,04 |
| DDHM | 000000126858 | Exteriérová lavička- Vybavení vnějších prostor | 2 449,04 |
| DDHM | 000000126859 | Exteriérová lavička- Vybavení vnějších prostor | 2 449,04 |
| DDHM | 000000126860 | Exteriérová lavička- Vybavení vnějších prostor | 2 449,04 |
| DDIIM | 000000126861 | Exteriérová lavička- Vybavení vnějších prostor | 2 449,04 |

| | | | |
|------|--------------|--|-----------|
| DDHM | 000000126862 | Exteriérová lavička- Vybavení vnějších prostor | 2 449,04 |
| DDHM | 000000126863 | Exteriérová lavička- Vybavení vnějších prostor | 2 449,04 |
| DDHM | 000000126864 | Exteriérová lavička- Vybavení vnějších prostor | 2 449,04 |
| DDHM | 000000126865 | Exteriérová lavička- Vybavení vnějších prostor | 2 449,04 |
| DDIM | 000000126866 | Exteriérová lavička- Vybavení vnějších prostor | 2 449,04 |
| DDHM | 000000126867 | Exteriérová lavička- Vybavení vnějších prostor | 2 449,04 |
| DDHM | 000000126868 | Exteriérová lavička- Vybavení vnějších prostor | 2 449,04 |
| DDHM | 000000126869 | Exteriérová lavička- Vybavení vnějších prostor | 2 449,04 |
| DDHM | 000000126870 | Exteriérová lavička- Vybavení vnějších prostor | 2 449,04 |
| DDHM | 000000126871 | Exteriérová lavička- Vybavení vnějších prostor | 2 449,04 |
| DDIM | 000000126872 | Exteriérová lavička- Vybavení vnějších prostor | 2 449,04 |
| DDHM | 000000126873 | Exteriérová lavička- Vybavení vnějších prostor | 2 449,04 |
| DDHM | 000000126874 | Exteriérová lavička- Vybavení vnějších prostor | 2 449,04 |
| DDHM | 000000126875 | Exteriérová lavička- Vybavení vnějších prostor | 2 449,04 |
| DDHM | 000000126876 | Exteriérová lavička- Vybavení vnějších prostor | 2 449,04 |
| DDIM | 000000126877 | Exteriérová lavička- Vybavení vnějších prostor | 2 449,04 |
| DDHM | 000000126878 | Exteriérová lavička- Vybavení vnějších prostor | 2 449,04 |
| DDHM | 000000126879 | Exteriérová lavička- Vybavení vnějších prostor | 2 449,04 |
| DDHM | 000000126880 | Exteriérová lavička- Vybavení vnějších prostor | 2 449,04 |
| DDIM | 000000126881 | Exteriérová lavička- Vybavení vnějších prostor | 2 449,04 |
| DDHM | 000000126882 | Exteriérová lavička- Vybavení vnějších prostor | 2 449,04 |
| DDHM | 000000126883 | Exteriérová lavička- Vybavení vnějších prostor | 2 449,04 |
| DDHM | 000000126884 | Exteriérová lavička- Vybavení vnějších prostor | 2 449,04 |
| DDHM | 000000126885 | Set na volejbal, výcviková plocha | 9 583,20 |
| DDHM | 000000126886 | Set na tenis, výcviková plocha | 10 088,98 |
| DDHM | 000000126887 | Branka házená se sítí výcviková plocha | 10 932,30 |
| DDHM | 000000126888 | Branka házená se sítí výcviková plocha | 10 932,30 |
| DDHM | 000000126889 | Set na volejbal, hrací plocha | 16 534,21 |
| DDHM | 000000126890 | Branka fotbalová, hrací plocha | 19 617,87 |
| DDHM | 000000126891 | Branka fotbalová, hrací plocha | 19 617,88 |
| DDHM | 000000126641 | STA - Budova IVC | 28 766,76 |
| DDHM | 000000126412 | Svítilno D - Budova IVC | 775,73 |
| DDIM | 000000126413 | Svítilno D - Budova IVC | 775,73 |
| DDHM | 000000126414 | Svítilno D - Budova IVC | 775,73 |
| DDHM | 000000126415 | Svítilno D - Budova IVC | 775,73 |
| DDHM | 000000126416 | Svítilno D - Budova IVC | 775,73 |
| DDHM | 000000126417 | Svítilno D - Budova IVC | 775,73 |
| DDHM | 000000126418 | Svítilno D - Budova IVC | 775,73 |
| DDHM | 000000126419 | Svítilno D - Budova IVC | 775,73 |
| DDHM | 000000126420 | Svítilno D - Budova IVC | 775,73 |
| DDHM | 000000126421 | Svítilno D - Budova IVC | 775,73 |
| DDHM | 000000126422 | Svítilno D - Budova IVC | 775,73 |
| DDHM | 000000126423 | Svítilno D - Budova IVC | 775,73 |
| DDHM | 000000126424 | Svítilno D - Budova IVC | 775,73 |
| DDHM | 000000126425 | Svítilno D - Budova IVC | 775,73 |
| DDHM | 000000126426 | Svítilno D - Budova IVC | 775,73 |
| DDHM | 000000126427 | Svítilno D - Budova IVC | 775,73 |
| DDHM | 000000126428 | Svítilno D - Budova IVC | 775,73 |
| DDHM | 000000126429 | Svítilno D - Budova IVC | 775,73 |
| DDHM | 000000126430 | Svítilno D - Budova IVC | 775,73 |
| DDHM | 000000126431 | Svítilno D - Budova IVC | 775,73 |
| DDHM | 000000126432 | Svítilno D - Budova IVC | 775,73 |
| DDHM | 000000126433 | Svítilno D - Budova IVC | 775,73 |
| DDHM | 000000126434 | Svítilno D - Budova IVC | 775,73 |
| DDHM | 000000126435 | Svítilno D - Budova IVC | 775,73 |
| DDHM | 000000126436 | Svítilno D - Budova IVC | 775,73 |
| DDHM | 000000126437 | Svítilno D - Budova IVC | 775,73 |
| DDHM | 000000126438 | Svítilno D - Budova IVC | 775,73 |
| DDIM | 000000126439 | Svítilno D - Budova IVC | 775,73 |
| DDHM | 000000126440 | Svítilno D - Budova IVC | 775,73 |
| DDHM | 000000126441 | Svítilno D - Budova IVC | 775,73 |
| DDHM | 000000126442 | Svítilno D - Budova IVC | 775,73 |
| DDIM | 000000126443 | Svítilno D - Budova IVC | 775,73 |
| DDHM | 000000126444 | Svítilno D - Budova IVC | 775,73 |
| DDIM | 000000126445 | Svítilno D - Budova IVC | 775,73 |
| DDHM | 000000126446 | Svítilno D - Budova IVC | 775,73 |
| DDHM | 000000126447 | Svítilno D - Budova IVC | 775,73 |



| | | | |
|-------|--------------|---|------------|
| DDHM | 000000126793 | Svítilno F - Hipologie a Kynologie | 705,19 |
| DDHM | 000000126794 | Svítilno E - Hipologie a Kynologie | 705,19 |
| DDHM | 000000126795 | Svítilno E - Hipologie a Kynologie | 705,19 |
| DDHM | 000000126796 | Svítilno E - Hipologie a Kynologie | 705,19 |
| DDHM | 000000126797 | Svítilno E - Hipologie a Kynologie | 705,19 |
| DDHM | 000000126798 | Svítilno F - Hipologie a Kynologie | 705,19 |
| DDHM | 000000126799 | Svítilno F - Hipologie a Kynologie | 705,19 |
| DDHM | 000000126800 | Svítilno E - Hipologie a Kynologie | 705,19 |
| DDHM | 000000126801 | Svítilno E - Hipologie a Kynologie | 705,19 |
| DDHM | 000000126802 | Svítilno E - Hipologie a Kynologie | 705,19 |
| DDHM | 000000126803 | Svítilno E - Hipologie a Kynologie | 705,08 |
| DDHM | 000000126804 | Svítilno F - Hipologie a Kynologie | 1 237,47 |
| DDHM | 000000117887 | Nerezová nástěnná skříňka uzavřená posuvnými dvířky s vnitřní police. Skříňka je vybavena | 14 676,87 |
| DDHM | 000000117888 | Nerezová podnož pod pracovní desku | 4 926,74 |
| DDHM | 000000117889 | Nerezová podnož pod pracovní desku s odkládací nerezovou polici o tloušťce min. 1mm a | 13 040,67 |
| DDHM | 000000117890 | Nerezová nástěnná skříňka uzavřená posuvnými dvířky s vnitřní police. Skříňka je vybavena | 11 799,70 |
| DDHM | 000000117891 | Nerezová dvoupolice. Uzpůsobena pro umístění 2ks mirovlinných trub. Spodní police je vyf | 11 368,21 |
| DDHM | 000000117892 | Nerezová podnož pod pracovní desku s odkládací nerezovou polici o tloušťce min. 1mm a | 12 282,85 |
| DDHM | 000000117893 | Mikrovlnná trouba. Celonerezové provedení s jedním magnetronem, elektronické ovládání | 3 690,90 |
| DDHM | 000000117894 | Mikrovlnná trouba. Celonerezové provedení s jedním magnetronem, elektronické ovládání | 3 690,90 |
| DDHM | 000000117895 | Mikrovlnná trouba. Celonerezové provedení s jedním magnetronem, elektronické ovládání | 3 690,90 |
| DDHM | 000000117896 | Mikrovlnná trouba. Celonerezové provedení s jedním magnetronem, elektronické ovládání | 3 690,90 |
| DDHM | 000000117897 | Mikrovlnná trouba. Celonerezové provedení s jedním magnetronem, elektronické ovládání | 3 690,90 |
| DDHM | 000000117898 | Mikrovlnná trouba. Celonerezové provedení s jedním magnetronem, elektronické ovládání | 3 690,90 |
| DDHM | 000000117899 | Nerezová podnož pod pracovní desku s odkládací nerezovou polici o tloušťce min. 1mm a | 15 007,75 |
| DDHM | 000000117900 | Nerezová nástěnná skříňka uzavřená posuvnými dvířky s vnitřní police. Skříňka je vybavena | 13 923,59 |
| DDHM | 000000117901 | Nerezová podnož pod pracovní desku s odkládací nerezovou polici o tloušťce min. 1mm a | 33 778,31 |
| DDHM | 000000117902 | Nerezová nástěnná skříňka uzavřená posuvnými dvířky s vnitřní police. Skříňka je vybavena | 14 540,91 |
| DDHM | 000000117903 | Vestavná elektrická trouba, horkovzdušný ventilátor, pečící sonda. Vnitřní objem min. 44 l. | 14 805,90 |
| DDHM | 000000117904 | Nerezová podnož pod pracovní desku s odkládací nerezovou polici o tloušťce min. 1mm a | 20 721,32 |
| DDHM | 000000117905 | Nerezová podnož pod pracovní desku s odkládací nerezovou polici o tloušťce min. 1mm a | 8 703,15 |
| DDHM | 000000117906 | Plně automatický změkčovač studené vody, objemové řízení. Plněno monodisperzní hmot | 14 254,76 |
| DDHM | 000000117907 | Nerezová nástěnná skříňka uzavřená posuvnými dvířky s vnitřní police. Skříňka je vybavena | 20 151,13 |
| DDHM | 000000117908 | Společná nerezová pracovní deska pro poz.29, 21. Pracovní deska vyrobena z jednoho ku | 26 728,58 |
| DDHM | 000000117909 | Chladicí skříň plně dveře, netto objem min.130l, rozsah teplot 0+10°C, nerezové opláštění | 12 680,20 |
| DDHM | 000000117910 | Chladicí skříň plně dveře, netto objem min.130l, rozsah teplot 0+10°C, nerezové opláštění | 12 680,20 |
| DDHM | 000000117911 | Chladicí skříň plně dveře, netto objem min.130l, rozsah teplot 0+10°C, nerezové opláštění | 12 680,20 |
| DDHM | 000000117912 | Nerezová podnož pod pracovní desku, uzavřená z levé strany krycím plechem o tloušťce r | 5 105,32 |
| DDHM | 000000117913 | Nerezová dvoupolice. Uzpůsobena pro umístění 4ks mirovlinných trub. Spodní police je vyf | 13 551,93 |
| DDHM | 000000117915 | Rychlovarná konvice. Provozní kontrolka; odjímatelný filtr;ochrana proti provozu naprázdno | 1 173,59 |
| DDHM | 000000117916 | Rychlovarná konvice. Provozní kontrolka; odjímatelný filtr;ochrana proti provozu naprázdno | 1 173,59 |
| DDHM | 000000117919 | Pekárna chleba. Kapacita: min. 1,3 kg; 2 hnětačí háky; 10 přednastavených programů; vyj | 2 491,03 |
| DDHM | 000000117920 | Univerzální kuchyňský robot s obsahem mísy 5 litrů. Kovové provedení pohonné jednotky, | 9 353,78 |
| DDHM | 000000117921 | Plně automatický kávovar. Zabudované zařízení k přípravě cappuccina, dva ohřívací systé | 23 001,73 |
| DHM2 | 000000117922 | Podpultová myčka nádobí. Pro 2 koše na jeden mycí cyklus. | 42 857,81 |
| DHM2 | 000000117923 | Elektrický konvektomat 6GN 2/3 s nástřikovým vývinem páry. | 143 296,98 |
| DHM2 | 000000117924 | Profesionální chladicí/mrazicí skříň s ventilovaným chlazením, | 56 541,93 |
| DHM2 | 000000117925 | Společná nerezová pracovní deska | 92 794,04 |
| DDHM | 000000117927 | Plášťový vozík, vozík v nerezovém provedení se čtyřmi otočnými kolečky | 6 294,65 |
| DDHM | 000000117928 | Pracovní stůl se zadním límcem, 1900mm, blok 3 zásuvek, spodní police ke stolu 1900mm | 17 659,94 |
| DHM2 | 000000117929 | Dělená chladicí skříň se 2 polovičními plnými dveřmi, vnitřní a vnější konstrukce z nerezov | 96 660,50 |
| DHM2 | 000000117942 | Podpultová myčka nádobí 720 talířů/hod., kap.22 košů, ELECTROLUX, typ: EUCAIWSG | 103 097,75 |
| DHM2 | 000000118032 | Chlazená vytrína stolní, 3 výstavní police (2 police stavitelné) | 52 906,46 |
| DHM2 | 000000118038 | Elektrická stolní profi dvouřezá, obsah vany max. 2x 7l, hodinový výkon 2x(12-14kg) | 42 052,63 |
| DDIIM | 000000118040 | Termoport plastový s víkem, s mezipláštěm vyplněným pur pěnou - 1. sada | 7 008,73 |
| DDIIM | 000000118041 | Termoport plastový s víkem, s mezipláštěm vyplněným pur pěnou - 1. sada | 7 008,73 |
| DDIIM | 000000118042 | Termoport plastový s víkem, s mezipláštěm vyplněným pur pěnou - 1. sada | 7 008,74 |
| DDIIM | 000000118043 | Termoport plastový s víkem, s mezipláštěm vyplněným pur pěnou, teplotní odolnost mater | 9 324,12 |
| DDHM | 000000118044 | Gastronádoba GN 1/3 200 se sklopnými držadly + VIKO - 1. sada | 1 439,29 |
| DDHM | 000000118045 | Gastronádoba GN 1/3 200 se sklopnými držadly + VIKO - 1. sada | 1 439,29 |
| DDHM | 000000118046 | Gastronádoba GN 1/3 200 se sklopnými držadly + VIKO - 1. sada | 1 439,29 |
| DDHM | 000000118047 | Gastronádoba GN 1/3 200 se sklopnými držadly + VIKO - 1. sada | 1 439,29 |
| DDHM | 000000118048 | Gastronádoba GN 1/3 200 se sklopnými držadly + VIKO - 1. sada | 1 439,29 |
| DDHM | 000000118051 | Gastronádoba GN 1/3 200 se sklopnými držadly + VIKO - 1. SADA | 1 439,31 |
| DDHM | 000000118052 | Gastronádoba GN 1/4 200 se sklopnými držadly + VIKO - 1. SADA | 1 381,19 |
| DDHM | 000000118053 | Gastronádoba GN 1/4 200 se sklopnými držadly + VIKO - 1. SADA | 1 381,19 |
| DDHM | 000000118054 | Gastronádoba GN 1/4 200 se sklopnými držadly + VIKO - 1. SADA | 1 381,19 |

| | | | |
|------|--------------|---|------------|
| DDHM | 000000118055 | Gastronádoba GN 1/4 200 se sklopnými držadly + VIKO - 1. SADA | 1 381,17 |
| DDHM | 000000118056 | Gastronádoba GN 1/1 65 se sklopnými držadly + VIKO - 1. SADA | 1 604,68 |
| DDHM | 000000118057 | Gastronádoba GN 1/1 65 se sklopnými držadly + VIKO - 1. SADA | 1 604,68 |
| DDHM | 000000118058 | Gastronádoba GN 1/1 65 se sklopnými držadly + VIKO - 1. SADA | 1 604,68 |
| DDHM | 000000118059 | Gastronádoba GN 1/1 65 se sklopnými držadly + VIKO - 1. SADA | 1 604,68 |
| DDHM | 000000118060 | Gastronádoba GN 1/1 65 se sklopnými držadly + VIKO - 1. SADA | 1 604,67 |
| DDHM | 000000118061 | Termoport plastový s expandovaného polypropylenu pro přepravku 600x400x300mm s vík | 1 338,21 |
| DDHM | 000000118063 | Přepravka na pečivo plastová 600x400x300 - 1. SADA | 507,50 |
| DDHM | 000000118065 | Termoport plastový s víkem, s mezipláštěm vyplněným pur pěnou, teplotní odolnost materi | 7 008,73 |
| DDHM | 000000118067 | Termoport plastový s víkem, s mezipláštěm vyplněným pur pěnou, teplotní odolnost materi | 7 008,73 |
| DDHM | 000000118068 | Termoport plastový s víkem, s mezipláštěm vyplněným pur pěnou, teplotní odolnost materi | 7 008,74 |
| DDHM | 000000118069 | Termoport plastový s víkem, s mezipláštěm vyplněným pur pěnou, teplotní odolnost materi | 9 324,12 |
| DDHM | 000000118070 | Gastronádoba GN 1/3 200 se sklopnými držadly + VIKO - 2. SADA | 1 439,29 |
| DDHM | 000000118071 | Gastronádoba GN 1/3 200 se sklopnými držadly + VIKO - 2. SADA | 1 439,29 |
| DDHM | 000000118072 | Gastronádoba GN 1/3 200 se sklopnými držadly + VIKO - 2. SADA | 1 439,29 |
| DDHM | 000000118073 | Gastronádoba GN 1/3 200 se sklopnými držadly + VIKO - 2. SADA | 1 439,29 |
| DDHM | 000000118074 | Gastronádoba GN 1/3 200 se sklopnými držadly + VIKO - 2. SADA | 1 439,29 |
| DDHM | 000000118075 | Gastronádoba GN 1/3 200 se sklopnými držadly + VIKO - 2. SADA | 1 439,31 |
| DDHM | 000000118078 | Gastronádoba GN GN 1/4 200 se sklopnými držadly + VIKO - 2. SADA | 1 381,19 |
| DDHM | 000000118080 | Gastronádoba GN GN 1/4 200 se sklopnými držadly + VIKO - 2. SADA | 1 381,19 |
| DDHM | 000000118081 | Gastronádoba GN GN 1/4 200 se sklopnými držadly + VIKO - 2. SADA | 1 381,19 |
| DDHM | 000000118082 | Gastronádoba GN GN 1/4 200 se sklopnými držadly + VIKO - 2. SADA | 1 381,17 |
| DDHM | 000000118083 | Gastronádoba GN 1/1 65 se sklopnými držadly + VIKO - 2. SADA | 1 604,68 |
| DDHM | 000000118084 | Gastronádoba GN 1/1 65 se sklopnými držadly + VIKO - 2. SADA | 1 604,68 |
| DDHM | 000000118085 | Gastronádoba GN 1/1 65 se sklopnými držadly + VIKO - 2. SADA | 1 604,68 |
| DDHM | 000000118086 | Gastronádoba GN 1/1 65 se sklopnými držadly + VIKO - 2. SADA | 1 604,68 |
| DDHM | 000000118087 | Gastronádoba GN 1/1 65 se sklopnými držadly + VIKO - 2. SADA | 1 604,67 |
| DDHM | 000000118088 | Termoport plastový s expandovaného polypropylenu pro přepravku 600x400x300mm s vík | 1 338,21 |
| DDHM | 000000118089 | Přepravka na pečivo plastová 600x400x300 - 2. SADA | 507,50 |
| DHM2 | 000000118091 | Elektrický konvektomat 6GN 1/1 s bojlerovým vyvíječem páry a s možností vaření/pečení v | 127 637,56 |
| DHM2 | 000000121226 | Vnitřní infosystém | 172 641,59 |
| DHM2 | 000000121227 | Světelný nápis u recepce | 67 745,48 |
| DHM2 | 000000121228 | Kulečnickový stůl | 42 227,79 |
| DDHM | 000000126663 | Držák na sedlo - Hipologie a Kynologie | 463,19 |
| DDHM | 000000126664 | Držák na sedlo - Hipologie a Kynologie | 463,19 |
| DDHM | 000000126665 | Držák na sedlo - Hipologie a Kynologie | 463,19 |
| DDHM | 000000126666 | Držák na sedlo - Hipologie a Kynologie | 463,19 |
| DDHM | 000000126667 | Držák na sedlo - Hipologie a Kynologie | 463,19 |
| DDHM | 000000126668 | Držák na sedlo - Hipologie a Kynologie | 463,19 |
| DDHM | 000000126669 | Držák na sedlo - Hipologie a Kynologie | 463,19 |
| DDHM | 000000126670 | Držák na sedlo - Hipologie a Kynologie | 463,19 |
| DDHM | 000000126671 | Držák na sedlo - Hipologie a Kynologie | 463,19 |
| DDHM | 000000126672 | Držák na sedlo - Hipologie a Kynologie | 463,19 |
| DDHM | 000000126673 | Držák na sedlo - Hipologie a Kynologie | 463,19 |
| DDHM | 000000126674 | Držák na sedlo - Hipologie a Kynologie | 463,19 |
| DDHM | 000000126675 | Držák na sedlo - Hipologie a Kynologie | 463,19 |
| DDHM | 000000126676 | Držák na sedlo - Hipologie a Kynologie | 463,19 |
| DDHM | 000000126677 | Držák na sedlo - Hipologie a Kynologie | 463,19 |
| DDHM | 000000126678 | Držák na sedlo - Hipologie a Kynologie | 463,19 |
| DDHM | 000000126679 | Držák na sedlo - Hipologie a Kynologie | 463,19 |
| DDHM | 000000126680 | Držák na sedlo - Hipologie a Kynologie | 463,19 |
| DDHM | 000000126681 | Držák na sedlo - Hipologie a Kynologie | 463,19 |
| DDHM | 000000126682 | Držák na sedlo - Hipologie a Kynologie | 463,19 |
| DDHM | 000000126683 | Držák na sedlo - Hipologie a Kynologie | 463,19 |
| DDHM | 000000126684 | Držák na sedlo - Hipologie a Kynologie | 463,19 |
| DDHM | 000000126685 | Držák na sedlo - Hipologie a Kynologie | 463,19 |
| DDHM | 000000126686 | Držák na sedlo - Hipologie a Kynologie | 463,19 |
| DDHM | 000000126687 | Držák na sedlo - Hipologie a Kynologie | 463,19 |
| DDHM | 000000126688 | Držák na sedlo - Hipologie a Kynologie | 463,19 |
| DDHM | 000000126689 | Držák na sedlo - Hipologie a Kynologie | 463,19 |
| DDHM | 000000126690 | Držák na sedlo - Hipologie a Kynologie | 463,19 |
| DDHM | 000000126691 | Držák na sedlo - Hipologie a Kynologie | 463,19 |
| DDHM | 000000126692 | Držák na sedlo - Hipologie a Kynologie | 463,19 |
| DDHM | 000000126693 | Držák na sedlo - Hipologie a Kynologie | 463,19 |
| DDHM | 000000126694 | Držák na sedlo - Hipologie a Kynologie | 463,19 |
| DDHM | 000000126695 | Držák na sedlo - Hipologie a Kynologie | 463,19 |
| DDHM | 000000126696 | Držák na sedlo - Hipologie a Kynologie | 463,19 |

| | | | |
|------|--------------|--|--------------|
| DDHM | 000000126697 | Držák na sedlo - Hipologie a Kynologie | 463,19 |
| DDHM | 000000126698 | Držák na sedlo - Hipologie a Kynologie | 463,19 |
| DDHM | 000000126699 | Držák na sedlo - Hipologie a Kynologie | 463,19 |
| DDHM | 000000126700 | Držák na sedlo - Hipologie a Kynologie | 463,19 |
| DDHM | 000000126701 | Držák na sedlo - Hipologie a Kynologie | 463,11 |
| DDHM | 000000126892 | Dávkovač - Budova IVC | 16 925,49 |
| DHM2 | 000000126906 | Vestavná saunová kabina | 279 363,06 |
| DHM2 | 000000126907 | Ocelové skluzy | 236 936,10 |
| DHM2 | 000000126908 | Pístový zvedák | 1 469 569,20 |
| DHM2 | 000000126909 | Vysokotlaké mycí zařízení | 492 470,00 |
| DHM2 | 000000126910 | Grafický světelný symbol - Telefon "112" | 40 196,20 |
| DHM2 | 000000126911 | Grafický světelný symbol - Integrované výjezdí centrum | 84 928,45 |
| DHM2 | 000000126912 | Grafický světelný symbol - Zdravotnická záchranná služba | 86 408,52 |
| DHM2 | 000000126913 | Grafický světelný symbol - Hasičský záchranný sbor | 73 205,00 |
| DHM2 | 000000126914 | Grafický světelný symbol - Městská policie | 68 125,90 |
| DHM2 | 000000126915 | Záchytný systém - budova IVC | 57 351,18 |
| DHM2 | 000000126916 | Motorgenerátor | 1 023 143,94 |
| DHM2 | 000000126917 | Náhradní napájení MNN | 2 916 487,86 |
| DHM2 | 000000126918 | VZT - odvětrání strojovny | 208 888,35 |
| DHM2 | 000000126919 | EPS | 539 552,55 |
| DHM2 | 000000126920 | EZS | 250 685,50 |
| DHM2 | 000000126921 | CCTV | 533 429,59 |
| DHM2 | 000000126922 | Přístupový systém | 246 566,66 |
| DHM2 | 000000126923 | Telefonní ústředna | 523 805,37 |
| DHM2 | 000000126924 | Rozhlas | 521 120,30 |
| DHM2 | 000000126925 | Jednotný čas | 156 561,54 |
| DHM2 | 000000126926 | Rozvaděč SK | 305 738,20 |
| DHM2 | 000000126927 | Kopresor vč. rozvodů | 371 674,06 |
| DHM2 | 000000126928 | Terminál systému výjezdu | 669 639,50 |
| DHM2 | 000000126929 | Sušárna oděvů - Hipologie a kynologie | 52 508,48 |
| DHM2 | 000000126930 | Klimatizace Servrovny - Hipologie a kynologie | 92 169,09 |
| DHM2 | 000000126931 | Kolotoč pro koně | 188 453,63 |
| DHM2 | 000000126932 | Sušárna oděvů - Hipologie a kynologie | 52 508,48 |
| DHM2 | 000000126933 | Transformátor 400 kVA | 718 483,35 |
| DHM2 | 000000126935 | Pračka | 166 534,72 |
| DHM2 | 000000126936 | Sušička | 111 595,88 |
| DHM2 | 000000126937 | Hydromasážní vířivá vana | 478 244,27 |
| DDHM | 000000123060 | ZIDLE SE SKLOPNYM STOLKEM | 1 396,70 |
| DDHM | 000000123836 | DRŽÁK TOALETNIHO PAPIRU | 1 228,22 |
| DDHM | 000000123837 | DRŽÁK TOALETNIHO PAPIRU | 1 228,22 |
| DDHM | 000000123838 | DRŽÁK TOALETNIHO PAPIRU | 1 228,22 |
| DDHM | 000000123839 | DRŽÁK TOALETNIHO PAPIRU | 1 228,22 |
| DDHM | 000000123840 | DRŽÁK TOALETNIHO PAPIRU | 1 228,22 |
| DDHM | 000000123841 | DRŽÁK TOALETNIHO PAPIRU | 1 228,22 |
| DDHM | 000000123842 | DRŽÁK TOALETNIHO PAPIRU | 1 228,08 |
| DDHM | 000000123913 | STĚTKA NA WC | 808,75 |
| DDHM | 000000123914 | STĚTKA NA WC | 808,75 |
| DDHM | 000000123915 | STĚTKA NA WC | 808,75 |
| DDHM | 000000123916 | STĚTKA NA WC | 808,75 |
| DDHM | 000000123917 | STĚTKA NA WC | 808,75 |
| DDHM | 000000123918 | STĚTKA NA WC | 808,53 |
| DDHM | 000000124000 | ZASOBNÍK HYGIENICKÝCH SÁČKU | 176,51 |
| DDHM | 000000124001 | ZASOBNÍK HYGIENICKÝCH SÁČKU | 176,51 |
| DDHM | 000000124002 | ZASOBNÍK HYGIENICKÝCH SÁČKU | 176,51 |
| DDHM | 000000124003 | ZASOBNÍK HYGIENICKÝCH SÁČKU | 176,51 |
| DDHM | 000000124004 | ZASOBNÍK HYGIENICKÝCH SÁČKU | 176,51 |
| DDHM | 000000124005 | ZASOBNÍK HYGIENICKÝCH SÁČKU | 176,51 |
| DDHM | 000000124006 | ZASOBNÍK HYGIENICKÝCH SÁČKU | 176,51 |
| DDHM | 000000124007 | ZASOBNÍK HYGIENICKÝCH SÁČKU | 176,55 |
| DDHM | 000000126818 | Svítilno F - Hipologie a Kynologie | 1 237,43 |
| DDHM | 000000126893 | Svítilno F - Hipologie a Kynologie | 1 237,47 |
| DDHM | 000000126894 | Svítilno F - Hipologie a Kynologie | 1 237,47 |
| DDHM | 000000126895 | Svítilno F - Hipologie a Kynologie | 1 237,47 |
| DDHM | 000000126896 | Svítilno F - Hipologie a Kynologie | 1 237,47 |
| DDHM | 000000126897 | Svítilno F - Hipologie a Kynologie | 1 237,47 |
| DDHM | 000000126898 | Svítilno F - Hipologie a Kynologie | 1 237,47 |
| DDHM | 000000126899 | Svítilno F - Hipologie a Kynologie | 1 237,47 |



| | | | |
|------|--------------|------------------------------------|----------------------|
| DDHM | 000000126900 | Svitidlo F - Hipologie a Kynologie | 1 237,47 |
| DDHM | 000000126901 | Svitidlo F - Hipologie a Kynologie | 1 237,47 |
| DDHM | 000000126902 | Svitidlo F - Hipologie a Kynologie | 1 237,47 |
| DDHM | 000000126903 | Svitidlo F - Hipologie a Kynologie | 1 237,47 |
| DDHM | 000000126904 | Svitidlo F - Hipologie a Kynologie | 1 237,47 |
| DDHM | 000000126905 | Svitidlo F - Hipologie a Kynologie | 1 237,47 |
| | | | 23 036 095,12 |



