

Číslo bodu	Seznam souřadnic (S-JTSK)		Kód kv.	Souřadnice určene měřením		Poznámka
	Souřadnice pro zapis do KN Y	X		Y	X	
249-2555	613928.70	1096500.24	8			barva
249-2606	613860.89	1096516.97	8			barva
249-2711	613809.37	1096490.56	8	613808.72	1096490.81	plot, barva
249-2759	613786.21	1096465.23	8			barva
4	613829.93	1096467.42	3			sloupek plotu
5	613849.34	1096454.89	3			sloupek plotu
14	613810.40	1096481.43	3			sloupek plotu
15	613806.04	1096484.78	3			sloupek plotu
16	613805.22	1096486.67	3			sloupek plotu
22	613853.89	1096452.84	3			plast. hraniční znak
23	613893.35	1096508.96	8			plast. hraniční znak

Souřadnice bodů na dosavadní hranici pozemku určené měřením v terénu budou pro zapis do katastru nemovitostí upraveny podle dosavadního určené hranice lomovými body s kódem charakteristiky kvality souřadnic vyšším než 3. Důvodem je nerealizované zpsnění této hranice, ke kterému je nutné doložit listinu prokazující shodu vlastníků na jejím průběhu (§ 50 odst. 1 písm. a) katastrálního zákona).

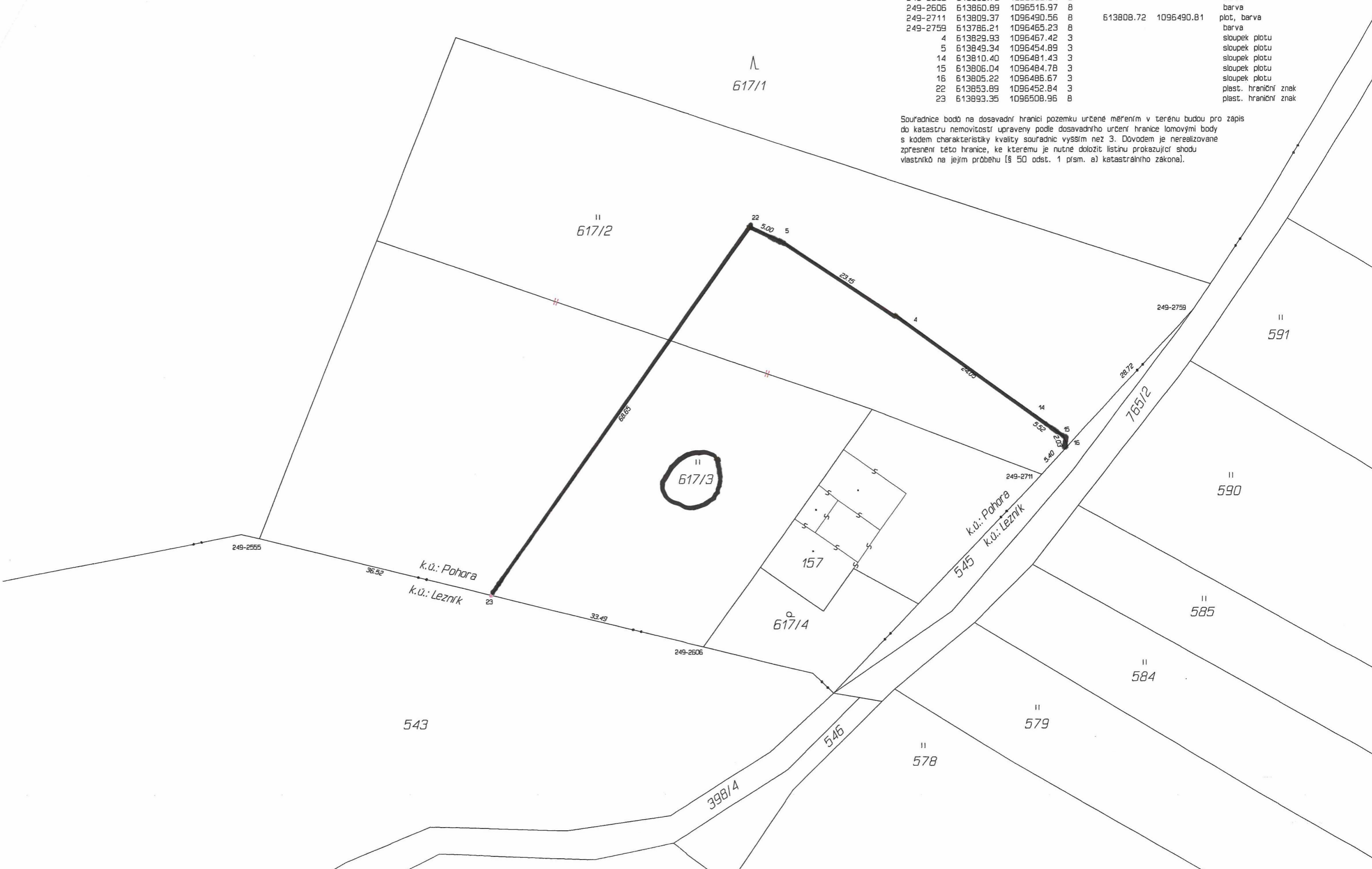

VÝKAZ DOSAVADNÍHO A NOVÉHO STAVU ÚDAJŮ KATASTRU NEMOVITOSTÍ

Dosavadní stav				Nový stav											
Označení pozemku parc. číslem	Výměra parcely		Druh pozemku Způsob využití	Označení pozemku parc. číslem	Výměra parcely		Druh pozemku Způsob využití	Typ stavby Způsob využití	Zpús. určení výměr	Porovnání se stavem evidence právních vztahů					
	ha	m ²			ha	m ²				Díl přechází z pozemku označeného v katastru nemovitostí	dřívější poz. evidenci	Číslo listu vlastnictví	Výměra dílu		Označení dílu
		ha	m ²			ha	m ²			ha	m ²				
617/2	37	96	travní p.	617/2	49	01	travní p.		0						
617/3	33	21	travní p.	617/3	22	16	travní p.		0	617/2	487	37	96	celá	
					(71	17)				617/3	487	33	21	celá	
												71	17		

Výkaz údajů o bonitovaných půdně ekologických jednotkách (BPEJ) k parcelám nového stavu

Parcelní číslo podle		Kód BPEJ	Výměra		BPEJ na dílu parcely	Parcelní číslo podle		Kód BPEJ	Výměra		BPEJ na dílu parcely
katastru nemovitostí	zjednodušené evidence		ha	m ²		katastru nemovitostí	zjednodušené evidence		ha	m ²	
617/2		72504	49	01							
617/3		72504	22	16							

GEOMETRICKÝ PLÁN pro rozdělení pozemku, změnu hranic pozemků	Geometrický plán ověřil úředně oprávněný zeměměřický inženýr:		Stejnopis ověřil úředně oprávněný zeměměřický inženýr:		
	Jméno, příjmení: [REDAKCE]		Jméno, příjmení: [REDAKCE]		
	Číslo položky seznamu úředně oprávněných zeměměřických inženýrů: 2727/2015		Číslo položky seznamu úředně oprávněných zeměměřických inženýrů: 2727/2015		
	Dne: 20.1.2021 Číslo: 94/2021		Dne: 26.1.2021 Číslo: 110/2021		
Náležitostmi a přesností odpovídá právním předpisům.		Tento stejnopis odpovídá geometrickému plánu v elektronické podobě uloženému v dokumentaci katastrálního úřadu.			
Vyhotovitel: Geodézie Polička s.r.o. Tyršova 161 57201 Polička		Katastrální úřad souhlasí s očíslováním parcel. KÚ pro Pardubický kraj KP Svitavy [REDAKCE] PGP-115/2021-609 2021.01.25 11:01:17 CET		Ověření stejnopisu geometrického plánu v listinné podobě. [REDAKCE]	
Číslo plánu: 347-289/2020					
Okres: Svitavy					
Obec: Sebranice					
Kat. území: Pohora					
Mapový list: KMD; Litomyšl 5-8/12					
Dosavadnímu vlastníkům pozemků byla poskytnuta možnost seznámit se v terénu s průběhem navrhovaných nových hranic, které byly označeny předepsaným způsobem: viz.seznam souřadnic					