

Číslo Objednatele: 24/SML1895/SoD/DS

Číslo Zhotovitele: SML 24/232

DODATEK Č. 1 KE SMLouvĚ O DíLO

uzavřené dle ustanovení § 2586 a násl. zák. č. 89/2012 Sb., občanský zákoník (dále jen „občanský zákoník“)

Smluvní strany:

1. Objednatel:

Ústecký kraj

Sídlo: Velká Hradební 3118/48, 400 02 Ústí nad Labem

Zastoupený: Ing. Janem Schillerem, hejtnanem Ústeckého kraje

Kontaktní osoba:

E-mail/tel.:

IČ: 70892156

DIČ: CZ70892156

Bankovní spojení: Česká spořitelna, a.s., číslo účtu: 882733379/0800

(dále jen „Objednatel“)

a

2. Zhotovitel:

Název Integraf, s. r. o.

Sídlo: Myslbekova 273, Staré Město nad Metují, 547 01 Náchod

Zastoupený: Josefem Ťokanem, jednatelem společnosti

nebo

Mgr. Lenkou Sychrovskou, jednatelkou společnosti

(za společnost jedná každý jednatel společnosti samostatně)

Kontaktní osoby:

E-mail/tel.:

IČ: 474 51980

DIČ: CZ474 51980

Bankovní spojení: Česká spořitelna, a.s., číslo účtu: 1978342/0800

(dále jen „Zhotovitel“, společně s Objednatelem dále jen „Smluvní strany“)

uzavírají níže uvedeného dne, měsíce a roku tento

DODATEK Č. 1 KE SMLouvĚ O DíLO:

Smluvní strany mezi sebou uzavřely Smlouvu o dílo evidovanou u Objednatele pod číslem 24/SML1895/SoD/DS a u Zhotovitele pod číslem SML 24/232, jejímž předmětem je úprava práv a povinností smluvních stran při provedení díla, které zahrnuje plnění veřejné zakázky KUUK/015749/2024/INV/VZ-DS/0005 s názvem „IDS-termocitlivý papír s ochrannými prvky určený pro tisk jízdnic dokladů – 2024“ (dále jen „Smlouva“).

Smluvní strany se v souladu s § 222 zákona č. 134/2016 Sb. zákon o zadávání veřejných zakázek, ve znění pozdějších předpisů, dohodly na změně ceny díla a jeho technické specifikace.

I. Změna Smlouvy

1. Stávající znění článku III. „Cena díla a platební podmínky“ odst. 1 se v celém rozsahu ruší a nahrazuje se tímto novým zněním:

1. Cena díla se ujednává:

ve variantě A (s holografickým páskem) ve výši:

- a) 1 ks role typu I (58-18-100, šířka 58 mm, průměr dutinky 18 mm, průměr role 100 mm, návin 93 bm): **129,- Kč** (slovy: *jednostodvacetdevětkorunčeských*) **bez DPH** a **156,09 Kč** (slovy: *jednostopadesátšestkorunčeskýchdevěthaléřů*) **s 21 % DPH**
- b) 1 ks role typu II (80-12-80, šířka 80 mm, průměr dutinky 12 mm, průměr role 80 mm, návin 59 bm): **114,50 Kč** (slovy: *jednostočtrnáctkorunčeskýchpadesáthaléřů*) **bez DPH** a **138,55 Kč** (slovy: *jednostotřicetosmkorunčeskýchpadesátpěthaléřů*) **s 21 % DPH**
- c) 1 ks role typu III (80-25-80, šířka 80 mm, průměr dutinky 25 mm, průměr role 80 mm, návin 55 bm): **99,50 Kč** (slovy: *devadesátdevětkorunčeskýchpadesáthaléřů*) **bez DPH** a **120,40 Kč** (slovy: *jednostodvacetkorunčeskýchčtyřicethaléřů*) **s 21 % DPH**
- d) 1 ks role typu IV (57-12-40, šířka 57 mm, průměr dutinky 12 mm, průměr role 40 mm, návin 14 bm): **145,- Kč** (slovy: *jednostočtyřicetpětkorunčeských*) **bez DPH** a **175,45 Kč** (slovy: *jednostosedmdesátpětkorunčeskýchčtyřicetpěthaléřů*) **s 21 % DPH**

ve variantě B (bez holografického pásku) ve výši:

- e) 1 ks role typu I (58-18-100, šířka 58 mm, průměr dutinky 18 mm, průměr role 100 mm, návin 93 bm): **124,90 Kč** (slovy: *jednostodvacetčtyřikorunčeskédevadesáthaléřů*) **bez DPH** a **151,13 Kč** (slovy: *jednostopadesátjednakorunačeskátřinácthaléřů*) **s 21 % DPH**
- f) 1 ks role typu II (80-12-80, šířka 80 mm, průměr dutinky 12 mm, průměr role 80 mm, návin 59 bm): **112,90 Kč** (slovy: *jednostodvanáctkorunčeskýchdevadesáthaléřů*) **bez DPH** a **136,61 Kč** (slovy: *jednostotřicetšestkorunčeskýchšedesátjedenhaléř*) **s 21 % DPH**
- g) 1 ks role typu III (80-25-80, šířka 80 mm, průměr dutinky 25 mm, průměr role 80 mm, návin 55 bm): **97,70 Kč** (slovy: *devadesátsedmkorunčeskýchsedmdesáthaléřů*) **bez DPH** a **118,22 Kč** (slovy: *jednostoosmnáctkorunčeskýchdvacetdvahaléře*) **s 21 % DPH**
- h) 1 ks role typu IV (57-12-40, šířka 57 mm, průměr dutinky 12 mm, průměr role 40 mm, návin 14 bm): **138,- Kč** (slovy: *jednostotřicetosmkorunčeských*) **bez DPH** a **166,98 Kč** (slovy: *jednostošedesátšestkorunčeskýchdevadesátosmhaléřů*) **s 21 % DPH.**

Přesné specifikace rolí jsou uvedeny v příloze č. 1 tohoto dodatku č. 1. Zhotovitel bere na vědomí s ohledem na skutečnost, že předmět díla bude odebírán jednotlivými dopravci dle jejich aktuální potřeby, že skutečný odběr rolí jednotlivého typu nebude totožný:

- rolí typu I bude odebráno minimálně 2 500 ks ročně,

- rolí typu II bude odebráno minimálně 13 000 ks ročně,
- rolí typu III bude odebráno minimálně 10 000 ks ročně,
- rolí typu IV bude odebráno minimálně 1 000 ks ročně.

Objednatel si z důvodu zvýšení zabezpečení proti padělání vyhrazuje právo na změnu grafického vzhledu termocitlivého papíru pro tisk jízdních dokladů, tj. přechod na druhou variantu dle čl. III odst. 1, v průběhu platnosti této smlouvy. Změna grafického vzhledu a zabezpečení ochrannými prvky (změna varianty grafického návrhu) bude písemně (e-mailem) oznámena Zhotoviteli v dostatečném časovém předstihu, minimálně 3 měsíce před plánovaným zavedením změny. Tato skutečnost bude podložena uzavřením dodatku ke Smlouvě. Termocitlivý papír dle varianty typu A (v případě přechodu na tuto variantu) bude Objednatel odebírat minimálně po dobu 24 měsíců.

2. Vzhledem k tomu, že se Smluvní strany dohodly na změně technické specifikace díla, nahrazuje se tímto v celém rozsahu dosavadní znění přílohy č. 2 – „Technická specifikace díla“ Smlouvy novým zněním v příloze č. 1 tohoto dodatku.

II. Závěrečná ustanovení

1. O uzavření tohoto dodatku č. 1 bylo rozhodnuto na základě usnesení Rady Ústeckého kraje č. 089/99R/2024 ze dne 5. 6. 2024.
2. Tento dodatek č. 1 je vyhotoven v elektronické verzi a podepsán zaručenými elektronickými podpisy.
3. Nedílnou součástí tohoto dodatku č. 1 je příloha č. 1 – Technická specifikace díla
4. Tento dodatek č. 1 bude v úplném znění uveřejněna prostřednictvím registru smluv postupem dle zákona č. 340/2015 Sb., o zvláštních podmínkách účinnosti některých smluv, uveřejňování těchto smluv a o registru smluv (zákon o registru smluv), ve znění pozdějších předpisů. Zhotovitel prohlašuje, že souhlasí s uveřejněním svých osobních údajů obsažených v tomto dodatku č. 1, které by jinak podléhaly znečitelnění, v registru smluv, popř. disponuje souhlasem třetích osob uvedených na své straně s uveřejněním jejich osobních údajů v registru smluv, které by jinak podléhaly znečitelnění. Smluvní strany se dohodly na tom, že uveřejnění v registru smluv provede Objednatel, který zároveň zajistí, aby informace o uveřejnění tohoto dodatku č. 1 byla zaslána Zhotoviteli do datové schránky ID bbrcbcf nebo na e-mail: [REDACTED] Dodatek č. 1 nabývá platnosti dnem jeho uzavření a účinnosti dnem uveřejnění v registru smluv.
5. Ostatní ustanovení Smlouvy, která nejsou tímto dodatkem č. 1 dotčena, zůstávají nadále v platnosti.
6. Smluvní strany prohlašují, že tento dodatek č. 1 uzavírají podle své vážné a svobodné vůle a v absenci tísně či nápadně nevýhodných podmínek, na důkaz čehož níže připojují své podpisy.

.....
Ústecký kraj
Objednatel

.....
Integraf, s. r. o.
Zhotovitel

Technická specifikace díla

Dodávka termocitlivého papíru v rolích určeného pro tisk jízdních dokladů v rámci Dopravy Ústeckého kraje. Papír bude použit v tiskárnách používaných odbavovacími zařízeními v Dopravě Ústeckého kraje (dodavatelé těchto zařízení jsou fy EM TEST ČR spol. s r. o., IČ: 62362771, Vsetín, Jiráskova 1284, PSČ 75501, Telmax s.r.o., IČ: 27481166, Vysoké Mýto, Na Stráni 511, PSČ 566 01, Mikroelektronika spol. s r.o., IČ: 150 29 221, Vysoké Mýto, Dráby 849, PSČ 566 01 a ODP–software, spol. s r. o., IČ: 616 83 809, Praha 3 – Žižkov, Pernerova 2819/2a, PSČ 130 00).

Požadavky na papír: Termocitlivý papír zabezpečený ochrannými prvky v rolích s garancí trvanlivosti tisku 5 let při dodržení skladovacích podmínek. Skladovací podmínky musí být přesně specifikovány a uvedeny na rubové straně papíru.

Parametry rolí a papíru určených dle tiskáren odbavovacích zařízení pro tisk jízdních dokladů v jednotlivých typech odbavovacích zařízení v autobusech ve veřejné linkové dopravě v rámci integrované dopravy Doprava Ústeckého kraje.

Papír bude navinut na role. Požadovány jsou 4 různé šíře papíru, tj. 4 typy rolí:

Role typu I:

Šířka papíru: 58 mm +0, - 1 mm

Průměr dutinky: 18 mm

Průměr role: 100 mm +0, -1 mm

Tloušťka papíru: 85 ± 5 µm

Gramáž papíru: 75 ± 5 g/m²

Princip tisku: thermal

Navinutí papíru: Na dutinku volně bez lepení

Návin: cca 93 bm

Strana určená k tisku: vnější

Potisk a ochranné prvky: lze použít standardně používané metody vhodné pro termopapír, nestandardní metody nutné otestovat.

Role typu II:

Šířka papíru: 80 mm +0, -1 mm

Průměr dutinky: 12 mm

Průměr role: 80 mm +0, -1 mm

Tloušťka papíru: 85 ± 5 µm

Gramáž papíru: 75 ± 5 g/m²

Princip tisku: thermal

Návin: cca 59 bm

Navinutí papíru: Na dutinku volně bez lepení

Strana určená k tisku: vnější

Role typu III:

Šířka papíru: 80 mm +0, - 1 mm

Průměr dutinky: 25 mm

Průměr role: 80 mm +0, -1 mm

Tloušťka papíru: 85 ± 5 μm

Gramáž papíru: 75 ± 5 g/m²

Princip tisku: thermal

Navinutí papíru: Na dutinku volně bez lepení

Návin: cca 55 bm

Strana určená k tisku: vnější

Potisk a ochranné prvky: lze použít standardně používané metody vhodné pro termopapír, nestandardní metody nutné otestovat.

Role typu IV:

Šířka papíru: 57 mm +0, - 1 mm

Průměr dutinky: 12 mm

Průměr role: 40 mm +0, -1 mm

Tloušťka papíru: 85 ± 5 μm

Gramáž papíru: 75 ± 5 g/m²

Princip tisku: thermal

Navinutí papíru: Na dutinku volně bez lepení

Návin: cca 14 bm

Strana určená k tisku: vnější

Potisk a ochranné prvky: lze použít standardně používané metody vhodné pro termopapír, nestandardní metody nutné otestovat.

Požadované ochranné prvky pro všechny typy rolí:

**grafický návrh č.1 (TYP A) – nekonečný tisk
s holografickým páskem**

Líc: 5 barev + holografický pásek

- Mikropísmo
- Gilošové prvky
- Mikroperforace ve tvaru piktogramů (autobus, vlak, trolejbus, loď) – nekonečný tisk po celém kotouči
- Irisový přechod barev
- Barvy svítící pod UV, reflexní barva
- Neviditelná Fluo barva, viditelná v UV spektru vlnové délky 365 nm
- Logo společnosti ve tvaru šipek (čtyři barvy)
- Piktogramy (autobus, vlak, trolejbus, loď)
- Holografický pásek (logo „DUK“ bude provedeno technologií holografického zápisu do metalizované fólie technikou elektronové litografie)

Rub: 2 barvy (FLUO) + číslování

- Barva svítící pod UV, reflexní barva
- Gilošový prvek
- Mikropísmo
- Piktogramy autobus, vlak, trolejbus, loď – piktogramy natisknuté FLUO barvou
- Informační texty
- Číslování rolí – po celé délce role bude na rubové straně umístěna nepřetržitá řada čísel s pravidelnými rozestupy mezi jednotlivými čísly, vzdálenost počátku jednoho čísla k počátku následujícího čísla bude 30–40 mm, každých 30–40 mm délky role bude obsahovat 1 číslo, např. číslování s písmenem série + 8-9místné číslo, klesající číselná řada, bez přerušení.

grafický návrh č. 2 (TYP B) – nekonečný tisk bez holografického pásku

Líc: 5 barev

- Papír s označením "Top coated" nebo "Coated", s povrchovou ochranou a zvýšenou životností a odolností vytištěných dat proti chem. látkám, obsaženým v PVC obalech, olejům, UV záření, rozpouštědlům, potu, mechanickému opotřebením, vlhkosti a se sníženým stupněm opotřebením tisk. hlav
- Mikropísmo
- Gilošové prvky
- Mikroperforace ve tvaru piktogramů (autobus, vlak, trolejbus, loď) – nekonečný tisk po celém kotouči
- Irisový přechod barev, vytvořený spec. technikou tisku (u varianty typu II. a III.)
- Prvek "Anti Stokes" (u varianty typu I. a IV.)
- Barvy svítící v UV oboru spektra (365 nm), reflexní barva
- Logo společnosti ve tvaru šipek (čtyři barvy)
- Piktogramy (autobus, vlak, trolejbus, loď)
- Číslo, doplněné utajeným matematickým algoritmem (modulo)
- Označení každé role originálním 2D kódem, umožňující přímou evidenci rolí v distribuční síti poskytovatele dopravních služeb

Rub: 3 barvy (FLUO) + číslování

- Barva svítící pod UV, reflexní barva
- Neviditelná Fluo barva, viditelná v UV spektru vlnové délky 365 mm
- Gilošový prvek
- Mikropísmo
- Piktogramy autobus, vlak, trolejbus, loď – piktogramy natisknuté FLUO barvou
- Informační texty
- Číslování rolí – po celé délce role bude na rubové straně umístěna nepřetržitá řada čísel s pravidelnými rozestupy mezi jednotlivými čísly, vzdálenost počátku jednoho čísla k počátku následujícího čísla bude 30–40 mm, každých 30–40 mm délky role bude obsahovat 1 číslo, např. číslování s písmenem série + 8-9místné číslo, klesající číselná řada, bez přerušení.
- Každé číslo bude doplněné vizuálně oddělenou kontrolní číslicí, která bude výsledkem utajeného algoritmu (modulo).
- Role budou na začátku opatřeny čárovým resp. 2D kódem umožňujícím jejich rychlejší evidenci.

Provedení rolí typu B Varianta II. a III.

Lícová strana:

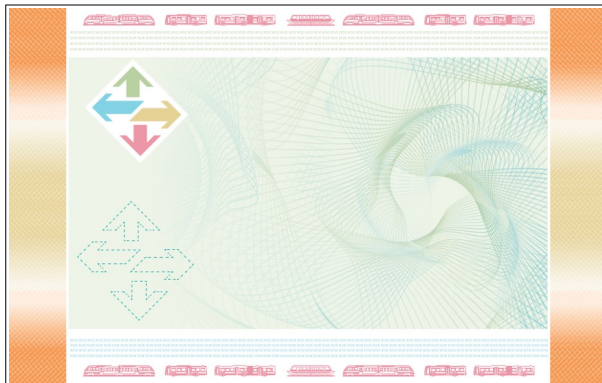

Rubová strana:

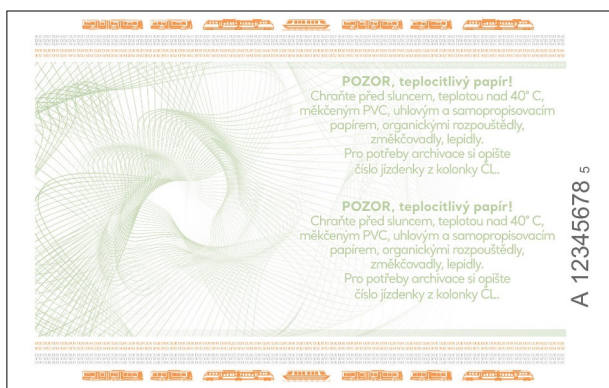

Formát

80 mm x 2 inch (50,8 mm)

**Provedení rolí typu B
Varianta I. a IV.**

Lícová strana:

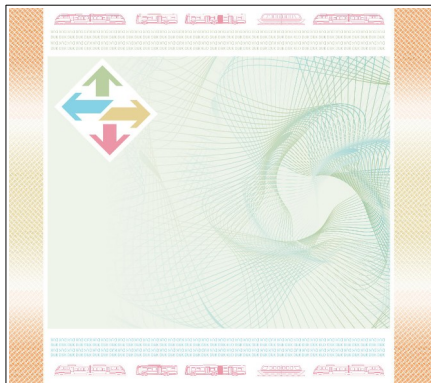

Rubová strana:

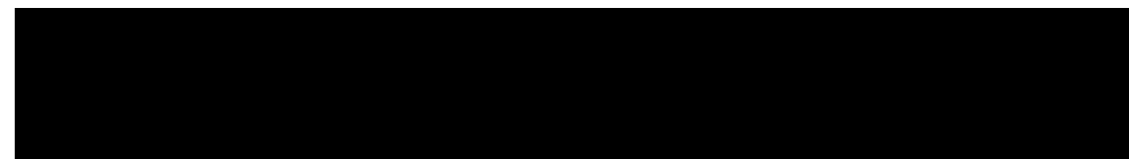

Formát

57 mm x 2 inch (50,8 mm)