

Město Náměšť nad Oslavou

Masarykovo nám. 104
675 71 Náměšť nad Oslavou
tel. 568 619 111 fax 568 619 101

Objednávka č. SMM 104/2024 St

OBJEDNÁVKA

Dodavatel

Jméno MK PROJEKStav, s.r.o.
Adresa Komárovská 666/3
PSČ 617 00 Brno
Vyřizuje
Telefon
IČO 045 08 343
DIČ CZ04508343

Odběratel

Jméno Město Náměšť nad Oslavou
Adresa Masarykovo nám. 104
PSČ 675 71 Náměšť nad Oslavou
Vyřizuje
Telefon
IČO 00289965
DIČ CZ 00289965

Počet	Jedn.	Popis	Cena za jedn.	CELKEM
		Na základě Soupisu stavebních prací, dodávek a služeb u Vás objednávané úpravu dívčího WC na ZŠ Husova u tělocvičny na bezbariérové WC.		
1	ks	HSV	45 002,86 Kč	45 002,86
1	ks	PSV	79 277,82 Kč	79 277,82
1	ks	MON	4 771,00 Kč	4 771,00
1	ks	Vedlejší náklady	5 500,00 Kč	5 500,00

Podrobnější info. viz příložený Soupis stav. prací a nákres.

CELKEM 134 551,68 Kč
vč. 21% DPH 162 807,53 Kč
vč. 15% DPH _____ Kč

Podrobnosti platby

- Šekem
 Hotově
 Kreditní kartou
 Na účet

Číslo účtu / kreditní karty _____
Kód banky / Platí do _____

Datum dodání

31.08.2024

Schválení

09.07.2024

Poznámky / připomínky

Datum 09.06.2024
Objedn. č. 104/2024 St
Zpráva _____
Doprava _____

17.7.2024

Akceptuji tuto objednávku.

Razítko a podpis:

104/224

Soupis stavebních prací, dodávek a služeb

Stavba: 2024-05-11 ZŠ Husova, Náměšť nad Oslavou

Objekt: 01 Bezbariérové WC

Rozpočet: 01 Stavební práce

Zadavatel

IČO:

DIČ:

Zhotovitel: MK PROJEKTStav,s.r.o.

IČO: 4508343

Komárovská 666/3

DIČ: CZ04508343

61700 Brno

Vypracoval:

Rozpis ceny

Celkem

HSV			45 002,86
PSV			79 277,82
MON			4 771,00
Vedlejší náklady			5 500,00
Ostatní náklady			0,00
Celkem			134 551,68

Rekapitulace daní

Základ pro sníženou DPH	12 %	0,00 CZK
Snížená DPH	12 %	0,00 CZK
Základ pro základní DPH	21 %	134 551,68 CZK
Základní DPH	21 %	28 255,85 CZK

Zaokrouhlení

0,00 CZK

Cena celkem s DPH

162 807,53 CZK

v

dne

Za zhotovitele

Za objednatele

Popis stavby: 2024-05-11 - ZŠ Husova, Náměšť nad Oslavou

Popis objektu: 01 - Bezbariérové WC

Popis rozpočtu: 01 - Stavební práce

Rekapitulace dílů

Číslo	Název	Typ dílu			Celkem	%
3	Svislé a kompletní konstrukce	HSV			3 309,93	2,5
61	Úpravy povrchů vnitřní	HSV			14 105,33	10,5
64	Výplně otvorů	HSV			2 690,00	2,0
94	Lešení a stavební výtahy	HSV			1 500,00	1,1
95	Dokončovací konstrukce na pozemních stavbách	HSV			375,00	0,3
96	Bourání konstrukcí	HSV			10 283,76	7,6
99	Staveništní přesun hmot	HSV			595,19	0,4
721	Vnitřní kanalizace	PSV			3 852,70	2,9
722	Vnitřní vodovod	PSV			6 657,03	4,9
725	Zařizovací předměty	PSV			25 418,69	18,9
734	Armatury	PSV			1 439,78	1,1
735	Otopná tělesa	PSV			0,00	0,0
766	Konstrukce truhlářské	PSV			4 476,58	3,3
771	Podlahy z dlaždic a obklady	PSV			9 861,28	7,3
781	Obklady keramické	PSV			27 571,76	20,5
784	Malby	PSV			0,00	0,0
M65	Elektroinstalace a veřejné osvětlení	MON			4 771,00	3,5
D96	Přesuny suti a vybouraných hmot	PSU			12 143,65	9,0
VN	Vedlejší náklady	VN			5 500,00	4,1
ON	Ostatní náklady	ON			0,00	0,0
Cena celkem					134 551,68	100,0

M 1:50

Původní stav

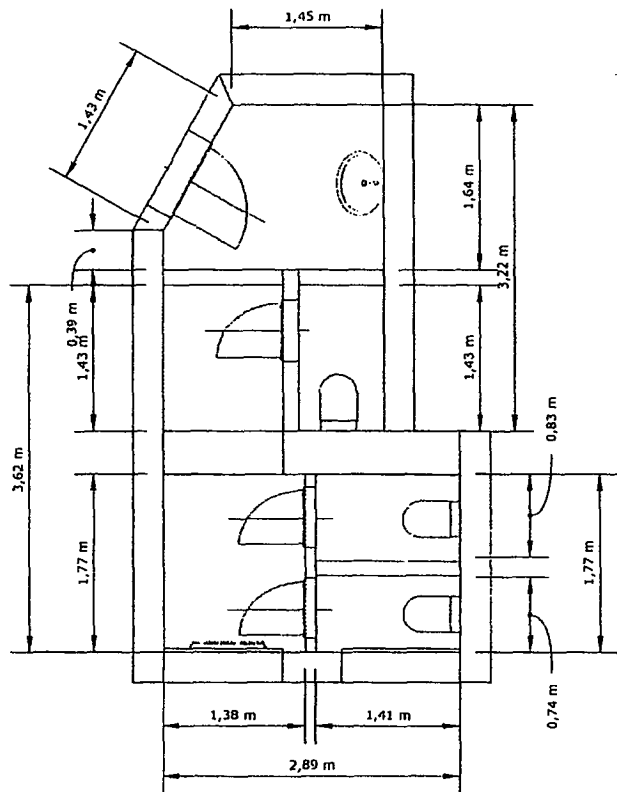

Nový Stav

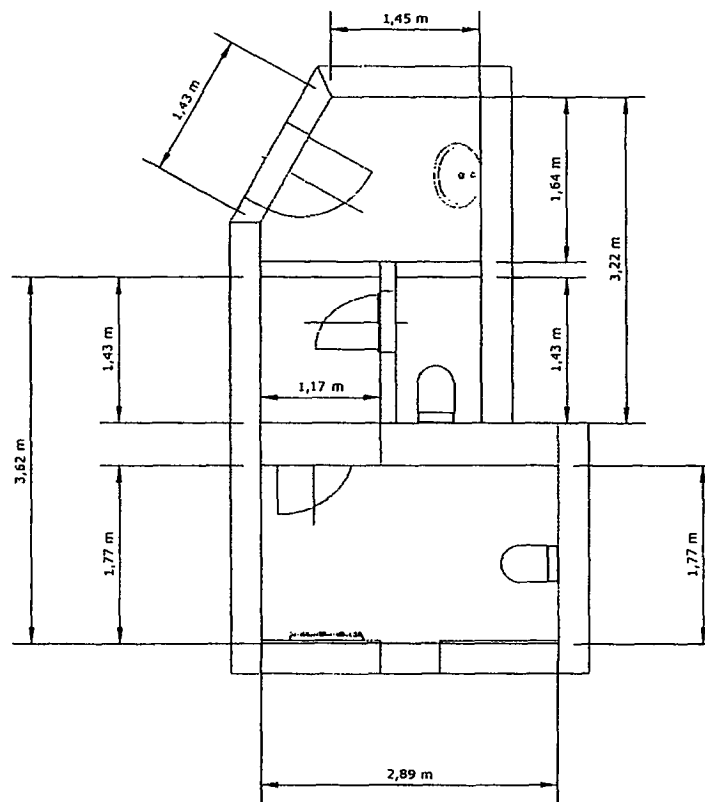

Základní škola Náměšť nad Oslavou, Husova 579
Husova 579
675 71 Náměšť nad Oslavou
Česká republika