

DODATEK č. 14
k NÁJEMNÍ SMLOUVĚ č. 129N03/23

Smluvní strany:

Česká republika – Státní pozemkový úřad

sídlo: Husinecká 1024/11a, 130 00 Praha 3

zastoupený Ing. Janem Ševčíkem, ředitelem Krajského pozemkového úřadu pro Jihomoravský kraj

adresa: Brno, Hroznová 17, PSČ 603 00

IČO: 01312774

DIČ: CZ01312774

bankovní spojení: Česká národní banka

číslo účtu: 110015-3723001/0710

(dále jen „pronajímatel“)

– na straně jedné –

a

Zemědělská společnost Devět křížů, a.s.

Sídlo: Domašov 202, 664 83 Domašov

IČO: 63492482

DIČ: CZ 63492482

zapsána v obchodním rejstříku vedeném Krajským soudem v Brně, oddíl B 1834

osoba oprávněná jednat za právnickou osobu: Ing. Mojmír Dorazil– předseda představenstva

(dále jen „nájemce“)

– straně druhé –

uzavírají tento dodatek č. 14 k nájemní smlouvě č. 129N03/23, **kterým se mění výše ročního nájemného:**

1. Na základě nájemní smlouvy č. 129N03/23 (dále jen „smlouva“) je nájemce povinen platit pronajímateli roční nájemné ve výši 8 279,- Kč (slovy: osmtisícdvěšedesátdevět korun českých).

2. Smluvní strany se dohodly na tom, že nájemné specifikované v bodě 1. tohoto dodatku bude zvýšeno s účinností od 1. 10. 2014 na částku 15 074,- Kč (slovy: patnácttisícsedmdesátčtyři korun českých).

Stanovení nájemného tvoří přílohu č.1, která je nedílnou součástí tohoto dodatku.

3. Tento dodatek nabývá platnosti dnem podpisu oběma smluvními stranami, účinnosti nabývá dnem 1. 10. 2014.

4. Tento dodatek je vyhotoven v dvou stejnopisech, z nichž každý má platnost originálu. Jeden stejnopis přebírá nájemce a jeden je určen pro pronajímatele.

5. Ostatní ustanovení smlouvy nejsou tímto dodatkem dotčena.

6. Smluvní strany po přečtení tohoto dodatku prohlašují, že s jeho obsahem souhlasí a že je shodným projevem jejich vážné a svobodné vůle, a na důkaz toho připojují své podpisy.

V Brně dne 1.10.2014



ředitel Krajského pozemkového úřadu
pro Jihomoravský kraj
pronajímatel

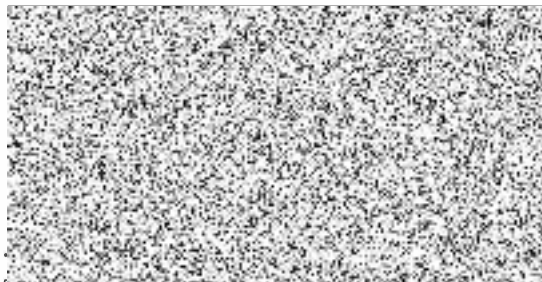

Zemědělská společnost Devět křížů, a.s
Ing. Mojmír Dorazil – předseda představenstva
nájemce

Za správnost: Ing. Jaroslava Velebná



.....
podpis



Příloha č. 1 k Dodatku č. 14

Příloha k nájemní smlouvě č. 129N03/23

Zemědělská společnost Devět křížů, a.s.
Domašov 202

Variabilní symbol: 12910323

Uzavřeno: 25.6.2003

Roční nájem:

Datum tisku: 9.9.2014

Účinná od: 25.6.2003

15 074 Kč

Domašov

Katastr	Parcela	/	Díl	Skup.	Kultura	Číslo LV	Cena za ha [Kč]	Výměra [m2]	%	Nájem [Kč]
Domašov u Brna										
	643	32	0	2	14	10 002	58 200	60	2,2	7,68
	649	86	0	2	14	10 002	58 200	20	2,2	2,56
	649	89	0	2	14	10 002	58 200	634	2,2	81,18
	649	104	0	2	14	10 002	58 200	335	2,2	42,89
	1 040	1	0	2	2	10 002	58 200	2 811	2,2	359,92
								3 860		494,23
Litostrov										
	360	12	0	2	8	10 002	55 100	2 169	2,2	262,93
část	408	0	0	2	7	10 002	55 100	360	2,2	43,64
								2 529		306,57
Říčky u Brna										
	1 009	0	0	2	14	10 002	47 800	1 112	2,2	116,94
	1 188	0	0	2	7	10 002	47 800	606	2,2	63,73
	1 230	0	0	2	7	10 002	47 800	70	2,2	7,36
část	1 235	0	0	2	11	10 002	47 800	72	2,2	7,57
								1 860		195,60
Veverské Knínice										
	767	8	0	2	2	10 002	94 400	1 970	2,2	409,13
	833	22	0	2	2	10 002	94 400	3 312	2,2	687,84
	854	1	0	2	2	10 002	94 400	18 020	2,2	3 742,39
	854	68	0	2	2	10 002	94 400	206	2,2	42,78
	854	90	0	2	2	10 002	94 400	559	2,2	116,09
	1 048	2	0	2	6	10 002	194 400	21 171	2,2	9 054,41
	1 144	1	0	2	14	10 002	94 400	120	2,2	24,92
								45 358		14 077,56
CELKEM:								53 607		15 074 Kč