

Pozemkový fond České republiky

Sídlo: **Ve Smečkách 33, 110 00 Praha 1**,
zastoupený Ing Janem Ševčíkem, vedoucím územního pracoviště PF ČR v Brně
Hroznová 17, 603 00 Brno

IČ: 45797072

DIČ: 001 - 45797072

Zapsán v obchodním rejstříku vedeném

Městským soudem v Praze, odd. A, vložka 6664

Bankovní spojení: GE Capital Bank, č.ú. 133908-514/0600

(dále jen "pronajímatel")

- na straně jedné -

a

Zemědělská společnost Devět křížů, a.s., IČ: 63 49 24 82

Sídlo : 664 83 Domašov u Brna 202

Zástupce : Ing Mojmír Dorazil, předseda představenstva

(dále jen "nájemce")

- na straně druhé -

uzavírají tento

dodatek č. 1
k n á j e m n í s m l o u v ě č 129 N 03/23

I.

Smluvní strany uzavřely dne 25.6.2003 nájemní smlouvu č.129N03/23 (dále jen "smlouva")

II.

Dne 30.7.2003 nabyla vlastnické právo k nemovitostem obsaženým v příloze č.1 tohoto dodatku třetí osoba-
na základě kupní smlouvy č. 1005780323

III.

S ohledem na skutečnosti uvedené v čl. II tohoto dodatku se nově stanovuje výše nájemného na částku **25 068,- Kč,- Kč** (ode dne nabytí právní moci rozhodnutí nebo ode dne podání vkladové smlouvy na katastrální úřad nenáleží PF ČR nájemné)

IV.

Tento dodatek je nedílnou součástí smlouvy a nabyvá účinnosti a platnosti dnem podpisu oběma smluvními stranami.

V.

Tento dodatek je sepsán ve čtyřech stejnopisech, z nichž každý má platnost originálu.

VI.

Smluvní strany po přečtení tohoto dodatku prohlašují, že s jeho obsahem souhlasí, a že je shodným projevem jejich vážné a svobodné vůle a na důkaz toho připojují své podpisy.

V Brně dne 1.10.2003



Ing. Jan Ševčík
vedoucí územního pracoviště
PF ČR v Brně

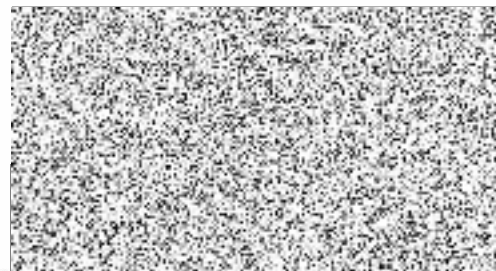

nájemce

Příloha č.1 dodatkuč. 1 nájemní smlouvy č. 129N03/23

Katastrální území : Domašov u Brna

p.č. KN 363/44	orná	623 m2
470/13	orná	1 028 m2
470/73	orná	1 348 m2
649/179	orná	5 403 m2
760/19	orná	4 088 m2
763	orná	3 893 m2
997	orná	4 328 m2
1013	orná	2 992 m2
1036/2	orná	6 032 m2