

Dohoda o provedení vynucené překládky podzemního vedení sítě elektronických komunikací

v souladu s ust. § 104, odst. 17, zákona č. 127/2005 Sb., o elektronických komunikacích (dále jen ZoEK)

Čl. 1

Účastníci Dohody:

- Město Vsetín**
se sídlem (bytem) Svárov 1080, 755 024 Vsetín
Zastoupeno: Jiřím Čunkem, starostou města
IČ: 00304450
DIČ: CZ00304450
(dále jen „stavebník“)
- SychrovNET s.r.o.**
se sídlem Smetanova 1101, 755 01 Vsetín
Zastoupená: 
IČ: 17297729
DIČ: CZ17297729
(dále jen „SychrovNET s.r.o.“)

Čl. 2

Úvodní ustanovení

- SychrovNET s.r.o. je vlastníkem podzemního vedení veřejné komunikační sítě, které je umístěno mimo jiné na následujících pozemcích v k.ú. Rokytnice u Vsetína:

p.č. 2046/1	vlastník Česká republika, právo hospodařit Lesy České republiky, s.p., Přemyslova 1106/19, Nový Hradec Králové, 50008 Hradec Králové
p.č. 1963/12	vlastník Česká republika, právo hospodařit Ředitelství silnic a dálnic s. p., Na Pankráci 546/56, Nusle, 14000 Praha 4
- Síť SychrovNETu s.r.o. byla převzata do užívání na základě kolaudačního rozhodnutí 332/6496/1607/85 ze dne 25.2.1985
- Překládka bude realizována do následujících pozemků nacházejících se v obci Vsetín, k.ú. Vsetín:

p.č. 1963/61	vlastník Česká republika, právo hospodařit Ředitelství silnic a dálnic s. p., Na Pankráci 546/56, Nusle, 14000 Praha 4
p.č. 1963/62	vlastník Město Vsetín, Svárov 1080, 755 01 Vsetín
p.č. 1963/12	vlastník Česká republika, právo hospodařit Ředitelství silnic a dálnic s. p., Na Pankráci 546/56, Nusle, 14000 Praha 4

Označení stavby, která je důvodem vynucené překládky nebo opatření:

CYKLOSTEZKA ROKYTENKA, II. ČÁST – ÚSEK OD AUTOBUSOVÉ ZASTÁVKY U Č.P.3 PO SÍDLIŠTĚ ROKYTNICE

Čl. 3

Předmět Dohody

1. Předmětem Dohody je provedení překládky podzemního vedení veřejné komunikační sítě uvedené v čl. 2 této dohody v majetku SychrovNET s.r.o., která je vynucena stavbou uvedenou v čl. 2 této dohody. Překládka bude provedena na úrovni stávajícího technického řešení za níže stanovených podmínek.

Čl. 4

Úhrada nákladů za překládku

1. V souladu s § 104 odst. 17 ZoEK se stavebník zavazuje uhradit náklady související s realizací stavby (včetně materiálů) dle této Dohody, včetně nákladů na vypracování dokumentace skutečného provedení stavby, geodetické dokumentace, geometrického plánu.
2. Stavebník se zavazuje SychrovNETu s.r.o. uhradit náklady na úhradu za omezení vlastnického práva zřízením věcného břemene vlastníkům dotčených nemovitostí.
3. Výše nákladů na realizaci překládky dle této dohody byla stanovena dle zpracované specifikace nákladů na 260 280,- Kč bez DPH. Tato výše nákladů je platná pro rok 2024, v případě provádění je nutné provést aktualizaci.
4. Smluvní strany se dohodly na tom, že stavebník částku uvedenou v odst. 3 uhradí společnosti SychrovNET s.r.o. po dokončení překládky na základě daňového dokladu, který vystaví SychrovNET s.r.o. se splatností 30 dnů ode dne jeho doručení.
5. Specifikace těchto nákladů je uvedena v **Příloze č.2** této dohody.

Čl. 5

Zpracování projektové dokumentace překládky

1. Koordinační situace překládky, která součástí projektové dokumentace překládky a která je uvedena v **příloze č.1**, byla zpracována projektantem společností MSS-Projekt s.r.o. a odsouhlasena společností SychrovNET s.r.o..

Čl. 6

Realizace překládky

1. Stavebník a SychrovNET s.r.o. se dohodli na tom, že SychrovNET s.r.o. zajistí překládku v rozsahu dle projektové dokumentace.
2. Obsahem překládky je provedení následujících dodávek a prací:
V trase je nutno zrušit stávající trasu koaxiálního vedení a to na pozemku 2046/1 od mostu přes Rokytenku u bývalého kulturního domu č.p. 60 po sloup vedení NN na p.č. 203/2 a to v délce 80 metrů. V nové trase vedené od kabelové komory umístěné na pozemku č. p. 1963/62 protlakem pod silnicí I/69 DN110, budou uloženy 2 ks HDPE chráničky 40/33 v délce cca 50 metrů, uloženy v chráničce kopoflex 110 mm do výkopu 30x40 cm. Na rohu u odbočky u domu č.p 17 bude umístěna optická noda a napojení na stávající koaxiální vedení a zřízeno odběrné místo pro napájení této nody. Stávající koaxiální vedení včetně kabelu CYKY 4x6 bude zrušeno.
3. SychrovNET s.r.o. se zavazuje, že překládka bude provedena podle podmínek této Dohody, schválené PD přeložky a příslušných správních rozhodnutí (územního rozhodnutí).
4. SychrovNET s.r.o. se zavazuje provést přeložku do 12 měsíců od objednání, tato lhůta je přerušena obdobím mezi 31.10. a 31.3. z důvodu zimní údržby na komunikacích a nemožnosti provádět výkopové práce.
5. Provedení kontrolních měření před a po realizaci překládky a vlastní přeložení bude prováděno společností SychrovNET s.r.o.

Čl. 7

Závěrečná ustanovení

1. Uzavření této Dohody schválila Rada města Vsetín na svém 44. zasedání, konaném dne 24.6.2024 pod číslem usnesení 33/44/RM/2024.
2. Tato Dohoda byla uzavřena v souladu se zákonem č. 128/2000 Sb. o obcích, v platném znění a byly splněny podmínky pro její uzavření (§41).
3. Tato Dohoda je vypracována ve čtyřech vyhotoveních. Dvě vyhotovení obdrží stavebník a dvě vyhotovení obdrží SychrovNET s.r.o.
4. SychrovNET s.r.o. bere na vědomí, že město Vsetín je povinný subjekt k poskytování informací dle zákona č. 106/1999 Sb., o svobodném přístupu k informacím a zákona č. 340/2015 Sb. o registru smluv. SychrovNET s.r.o. souhlasí se zpřístupněním či uveřejněním celé této smlouvy v jejím plném znění, jakož i všech jednání a okolností s jejím uzavřením souvisejících.
5. Tato Dohoda nabývá platnosti dnem jejího uzavření a stává se účinnou dnem jejího zveřejnění v registru smluv.
6. Smluvní strany potvrzují, že si dohodu před podpisem přečetly, a dále že jsou seznámeny s jejím obsahem a rozumí jejímu textu.

7. Smluvní strany se dohodly, že tato Dohoda může být měněna nebo rušena pouze písemnou formou a po dohodě smluvních stran.
8. Ostatní práva a povinnosti smluvních stran touto Dohodou výslovně neřešená se řídí příslušnými ustanoveními občanského zákoníku a dalších platných právních předpisů.

Za stavebníka: 12. 07. 2024

Za SychrovNET s.r.o.:

Ve Vsetíně, dne

Ve Vsetíně, dne 9. 7. 2024

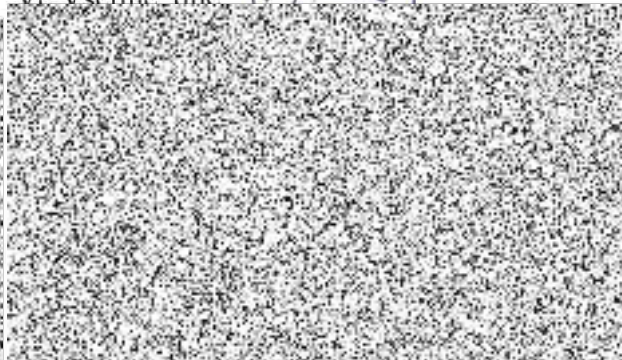
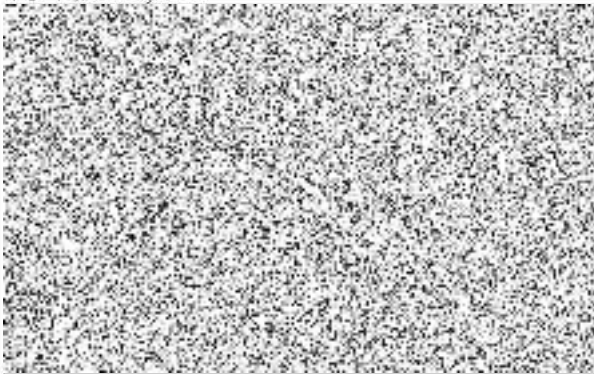

Přílohy:

Příloha č. 1 Koordinační situace překládky

Příloha č. 2 Specifikace nákladů



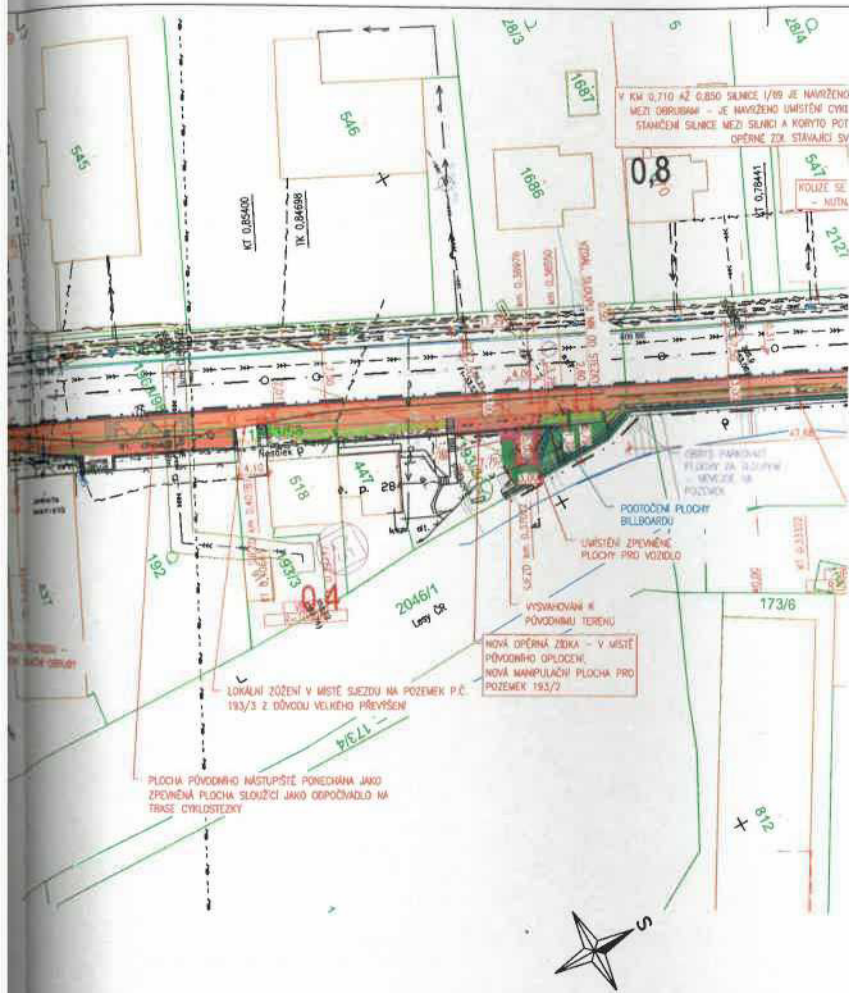

LEGENDA

- ZÁKRES HRANIC DLE KN
- PARCELNÍ ČÍSLO DLE KN
- SILNIČNÍ/CHODNÍKOVÝ OBRUBNÍK
- OBRUBNÍČNÍ STAVĚNOSTĚ
- NOVÁ CYKLOSTEZKA - POKRCH ZÁKOVÁ DLAŽBA BEZ FASITY
- NOVÝ CHODNÍK, ZPEVNĚNÉ PLOCHY, NÁPOJENÍ SJEZDŮ - POKRCH ZÁKOVÁ DLAŽBA
- NOVÝ ZÁLYV PRO LANOVKOU HROVNĚNOU DOPRNU
- NOVÉ ŽB KONSTRUKCE (LÁMKA, OPĚRNÉ ŽDÍ)
- NOVÁ ULUČNÍ VPUSŤ, PŘÍPOJKA VPUSŤ
- PŘELOŽKA SLOUPU VO

LEGENDA INŽENÝRSKÝCH SÍTÍ

- STAVBAČÍ EL. VN. VEDENÍ NÁDŘEZÁNÍ
- STAVBAČÍ EL. VN. VEDENÍ NÁDŘEZÁNÍ
- STAVBAČÍ EL. VN. VEDENÍ NÁDŘEZÁNÍ
- STAVBAČÍ EL. VN. VEDENÍ NÁDŘEZÁNÍ
- STAVBAČÍ STYL PLYNOVOD VEDENÍ POUZEMÍ
- STAVBAČÍ VTL PLYNOVOD VEDENÍ POUZEMÍ
- STAVBAČÍ ROZVODY VĚŘENÉHO OSVĚTLENÍ POUZEMÍ
- STAVBAČÍ TEPLŮVOD POUZEMÍ
- STAVBAČÍ SÚDLOVACÍ VEDENÍ OPTIKÉ - CETN
- STAVBAČÍ SÚDLOVACÍ VEDENÍ NÁDŘEZÁNÍ
- STAVBAČÍ SÚDLOVACÍ VEDENÍ OPTIKÉ - CETN
- STAVBAČÍ SÚDLOVACÍ VEDENÍ OPTIKÉ - CETN
- STAVBAČÍ SÚDLOVACÍ VEDENÍ OPTIKÉ - INTERNET
- STAVBAČÍ SÚDLOVACÍ VEDENÍ OPTIKÉ - SYNDICNET
- STAVBAČÍ SÚDLOVACÍ VEDENÍ KANALIZACE - SYNDICNET

HLAVNÍ PROJEKTANT 		SÍDLO SPOLÉČNOSTI: PRÁHA 1, TRHLE, NEMECKÁ 580/63 PŠE 16100 PROJEKČNÍ KANCELÁŘ: ŽEROTŇOVA 972, 755 01 VŠETÍN IČ: 20649359 E-MAIL: SEKRETARIE@MSS-PROJEKT.CZ WWW.MSS-PROJEKT.CZ		INVESTOR Město Vsetín Svárov 1006, 755 01 Vsetín	
MSS - PROJEKT					
HLAVNÍ INŽENÝR PROJEKTU	ING. MARTIN RYHÁŘÍK	PROJESE			
HLAVNÍ PROJEKTANT	ING. JIŘAN KOVÁŘ				
VYPRACOVAL	JK. JAN HOŠEK				
KONTROLOVAL	ING. MARTIN RYHÁŘÍK				
MÍSTO STAVBY	Rokytnice u Vsetína				
NÁZEV STAVBY	CYKLOSTEZKA ROKYTENKA, II. ČÁST	STUPEŇ	001		
	- ÚSEK OD AUTOBUSOVÉ ZASTÁVKY U Č.P.3 PO SÍDLIŠTĚ ROKYTNICE	DATAUM	10/2022		
NÁZEV PROJEKTOVÉ ČÁSTI	C. SITUÁČNÍ VÝKRESY	FORMÁT	A4x64		
NÁZEV ČÁSTI	-	MĚŘÍTKO	1:500		
NÁZEV ČÁSTI OBJEKTŮ	-	Č. ZAKÁZKY	22Zak00054		
NÁZEV OBJEKTU	-	ČÁST	OBJEKT	PARCE	
NÁZEV PŘÍLOHY	KOORDINAČNÍ SITUACE 2	C.	Č.PŘÍLOHY		
		-	2.2		

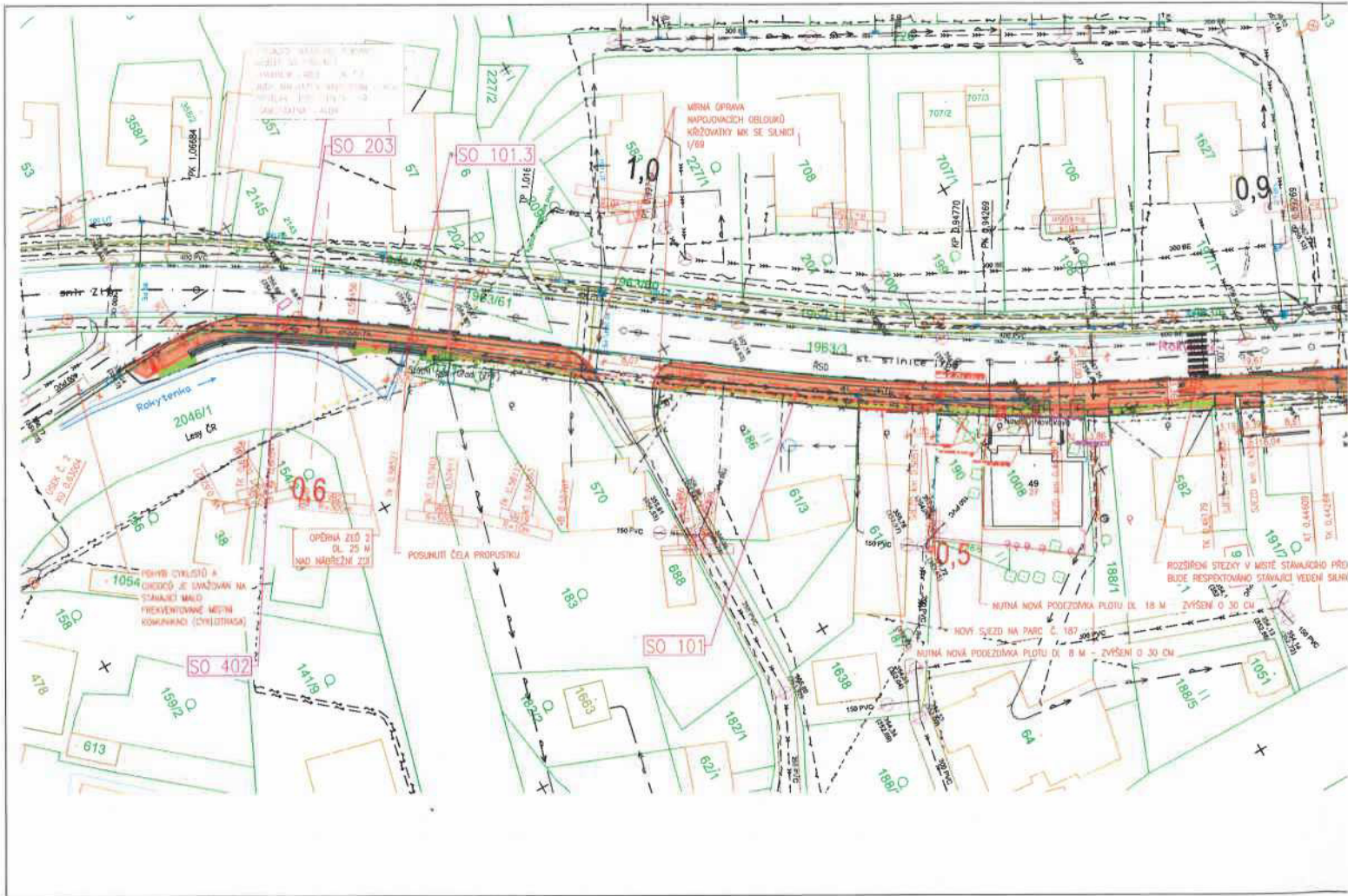

Příloha č. 2: Kalkulace nákladů

položka	počet	cena bez DPH	celkem
projekt MSS	1	30000	30000
zápichová jáma protlak I/69	2	5000	10000
protlak DN110	11	1400	15400
výkop chodník 30x40cm včetně zadláždění	40	1500	60000
překop místní komunikace včetně přeasfaltování	11	3380	37180
dopravní značení + zvláštní užívání I/69	1	35000	35000
nájem ŘSD	1	15000	15000
odběrné místo optická noda	1	10000	10000
trubka HDPE	80	25	2000
optický kabel 12vl.	70	10	700
rozvodná skříň + převodník optika - > koax	1	25000	25000
věcná břemena ŘSD	1	10000	10000
Zaměření + geometrické plány	1	10000	10000
celkem		bez DPH	260280

Ve Vsetíně dne 19.6.2024