

## DODATEK Č. 1 KE SMLouvĚ O DíLO

### I. SMLUVNÍ STRANY

Zhotovitel:

Jméno: **Profil Plus s. r. o.**  
Zápis v obchod. / živnost. rejstříku: C 1043 vedená u Krajského soudu v Ústí nad Labem  
Zastoupený: Ing. Patrikem Fikerou, jednatelem  
Sídlo: Dlouhý Most 15, 46312 Dlouhý Most  
Doručovací adresa: Dlouhý Most 15, 46312 Dlouhý Most  
IČ: 43225110  
DIČ: CZ43225110  
Bankovní spojení: ČSOB, a. s., Liberec  
Číslo účtu: 5652833/0300

Kontaktní osoba:

(dále jen „zhotovitel“)

a

objednatel

Jméno: **TECHNICKÉ SLUŽBY HRADEC KRÁLOVÉ**  
Zápis v obchodním rejstříku: příspěvková organizace zapsaná v OR u Krajského soudu v Hradci Králové, sp. zn. Pr 52  
Zastoupený: Ing. Tomášem Pospíšilem, ředitelem  
Sídlo: Na Brně 362, 500 06 Hradec Králové 6  
IČ: 64809447  
DIČ: CZ64809447  
Bankovní spojení: Komerční banka, a.s.  
číslo účtu: 636270217/0100

kontaktní osoba:

(oprávnění zástupci ve věcech technických)

(dále jen „objednatel“)

uzavřely níže uvedeného dne, měsíce a roku níže uvedený

**dodatek č. 1  
ke smlouvě o dílo:**

Dne: **11.07.2024 v 08:01:55**

Čj: **TSHK/5355/2024**

Listů:0 Příloh:7

1

*obchod*

## II. Úvodní ustanovení

1. Smluvní strany prohlašují, že dne 15.2.2024 uzavřely mezi sebou smlouvu o dílo (dále jen „smlouva o dílo“), na základě které se zhotovitel zavázal provést na svůj náklad a nebezpečí pro objednatele dílo, a to opravu kompletní skladby sportovní podlahy v malé tělocvičně ZŠ Kukleny, Pražská 198/40, Hradec Králové na základě zadávacího řízení veřejné zakázce malého rozsahu č. 124012 s názvem „ZŠ KUKLENY – OPRAVA SPORTOVNÍ PODLAHY V MALÉ TĚLOCVIČNĚ“ (dále jen „zakázka“) a nabídky zhotovitele podané do daného zadávacího řízení (dále jen jako „dílo“), a objednatel se danou smlouvou zavázal dílo převzít a zaplatit za něj cenu za podmínek stanovených v dané smlouvě o dílo.
2. Předmět díla byl dle čl. III. odst. 2 smlouvy o dílo blíže vymezen zadávací dokumentací výše uvedené veřejné zakázky, včetně přílohy č. 1 a 2 této zadávací dokumentace, tj. příslušnou projektovou dokumentací včetně soupisu stavebních prací, dodávek a služeb s výkazem výměr:
  - vyklizení a následného uskladnění stávajícího mobilního nářadí včetně případného zabezpečení proti poškození v průběhu provádění díla;
  - odstranění stávajícího dřevěného obložení stěn;
  - demontáže obložení stávajících otopných těles, žebřin apod;
  - vybourání stávající skladby podlahy;
  - provedení jednotlivých vrstev nové sportovní podlahy s lamelovým povrchem;
  - provedení nového obkladu stěn;
  - zpětná montáž vnitřního vybavení tělocvičny s finálními povrchovými úpravami.
3. Dle článku V. odst. 1 smlouvy o dílo byla cena díla sjednána částkou bez DPH 1.944.008,17 Kč.
4. Smluvní strany konstatují, že při provádění díla byla zjištěna potřeba upravit rozsah předmětu díla o některé vybrané stavební práce (tzv. vícepráce a méněpráce), kdy tato potřeba vznikla v důsledku okolností, které objednatel jako zadavatel jednající s náležitou péčí nemohl předvídat. Předmětné práce jsou uvedeny v rámci změnových listů (rozpočtů), které tvoří nedílnou součást tohoto dodatku.
5. Konkrétně bylo zjištěno, že bude třeba provést následující vícepráce a méněpráce:
  - zhotovitel upozornil na nevyhovující umístění konstrukce na šplh, zejména z hlediska bezpečné odstupové vzdálenosti od stávajícího radiátorového krytu; bylo dohodnuto, že se stávající konstrukce nebude upravovat, ale pořídí se konstrukce nová, která bude osazena dvěma tyčemi a dvěma lany,
  - při demontáži podlah bylo zjištěno dlouhodobé zatékání z radiátorů a rozvodů do podlahové konstrukce; bude realizován nový rozvod UT včetně osazení nových deskových radiátorů a uzavíracích ventilů na topné větvi,
  - zhotovitel navrhl z bezpečnostních důvodů doplnit stávající otvor mezi tělocvičnou a nářadovnou o rámové dveře skryté v obložení stěny,
  - ohledně změny konstrukce podlahy bylo rozhodnuto o zachování stávajícího systému větrané podlahy s tím, že bude provedena kompletní výměna nosných trámů za únosné lepené hranoly BSH.

V rozsahu těchto změn je třeba upravit cenu díla dle čl. V. odst. 1 smlouvy o dílo.

**III.**  
**PŘEDMĚT DODATKU**

1. S ohledem na výše uvedené skutečnosti se smluvní strany dohodly na změně čl. V. odst. 1 smlouvy o dílo následovně:

*„Smluvní strany se dohodly, že celková **smluvní cena díla** v souladu s nabídkou zhotovitele ve výše uvedeném zadávacím řízení činí **bez DPH 1.845.777,33 Kč.**“*

2. V ostatním zůstává předmětná smlouva o dílo nedotčena a v platnosti.

**IV.**  
**ZÁVĚREČNÁ UJEDNÁNÍ**

1. Tento dodatek nabývá platnosti dnem jeho podpisu oběma smluvními stranami a účinnosti dnem uveřejnění v registru smluv dle zákona č. 340/2015 Sb., o zvláštních podmínkách účinnosti některých smluv, uveřejňování těchto smluv a o registru smluv (zákon o registru smluv), ve znění pozdějších předpisů. Uveřejnění se zavazuje provést objednatel.
2. Tento dodatek je vyhotoven ve dvou stejnopisech, z nichž objednatel i zhotovitel obdrží každý po jednom stejnopisu a jeho obsah lze případně měnit jen dalším písemným (listinným) dodatkem k předmětné smlouvě o dílo.

V Hradci Králové dne

V Hradci Králové dne

ZA ZHOTOVITELE:

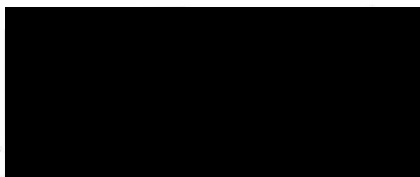

Ing. Patrik Fikera  
jednatel

ZA OBJEDNATELE:



Ing. Tomáš Pospíšil, ředitel  
TECHNICKÉ SLUŽBY HRADEC KRÁLOVÉ

# KRYCÍ LIST ROZPOČTU

Název stavby	Oprava sportovní podlahy tělocvičny ZŠ Kukleny - 2 (malá)	JKSO	
	SOD a Dodatek č. 1	EČO	
		Místo	Kukleny
		IČO	DIČ
Objednatel	Technické služby Hradec Králové p.o.	64809447	CZ64809447
Projektant	INS spol. s r.o.	60109971	CZ60109971
Zhotovitel	Profil Plus s.r.o.	43225110	CZ43225110
Zpracoval		13564081	
	Rozpočet číslo		CZ-CPV
		Dne	CZ-CPA
		18.06.2024	

## Měrné a účelové jednotky

Počet	Náklady / 1 m.j.	Počet	Náklady / 1 m.j.	Počet	Náklady / 1 m.j.

## Rozpočtové náklady v CZK

A Základní rozp. náklady			B Doplnkové náklady			C Náklady na umístění stavby			
1	HSV	Dodávky	0,00	8	Práce přesčas	0,00	13	Zařízení staveniště	0,00
2		Montáž	247 848,55	9	Bez pevné podl.	0,00	14	VRN 2	0,00
3	PSV	Dodávky	683 188,89	10	Kulturní památka	0,00	15	Územní vlivy	0,00
4		Montáž	843 941,91	11		0,00	16	Provozní vlivy	0,00
5	"M"	Dodávky	0,00				17	VRN 5	-0,77
6		Montáž	0,00				18	VRN z rozpočtu	29 830,00
7	ZRN (ř. 1-6)		1 774 979,35	12	DN (ř. 8-11)		19	VRN (ř. 13-18)	29 829,23
20	HZS		40 968,75	21	Kompl. činnost	0,00	22	Ostatní náklady	0,00

<p><b>Projektant, Zhotovitel, Objednatel</b></p> <div style="background-color: black; width: 100%; height: 100px;"></div>	<table border="1" style="width: 100%; border-collapse: collapse;"> <tr> <td colspan="4"><b>D Celkem bez DPH</b></td> <td style="text-align: right;"><b>1 845 777,33</b></td> </tr> <tr> <td>DPH</td> <td>%</td> <td>Základ daně</td> <td colspan="2">DPH celkem</td> </tr> <tr> <td>snížená</td> <td>15,0</td> <td>0,00</td> <td colspan="2">0,00</td> </tr> <tr> <td>základní</td> <td>21,0</td> <td>1 845 777,33</td> <td colspan="2">387 613,24</td> </tr> <tr> <td colspan="4"><b>Cena s DPH</b></td> <td style="text-align: right;"><b>2 233 390,57</b></td> </tr> <tr> <td colspan="5"><b>E Přípočty a odpočty</b></td> </tr> <tr> <td colspan="3">Dodá zadavatel</td> <td colspan="2" style="text-align: right;">0,00</td> </tr> <tr> <td colspan="3">Klouzavá doložka</td> <td colspan="2" style="text-align: right;">0,00</td> </tr> <tr> <td colspan="3">Zvýhodnění</td> <td colspan="2" style="text-align: right;">0,00</td> </tr> </table>	<b>D Celkem bez DPH</b>				<b>1 845 777,33</b>	DPH	%	Základ daně	DPH celkem		snížená	15,0	0,00	0,00		základní	21,0	1 845 777,33	387 613,24		<b>Cena s DPH</b>				<b>2 233 390,57</b>	<b>E Přípočty a odpočty</b>					Dodá zadavatel			0,00		Klouzavá doložka			0,00		Zvýhodnění			0,00	
<b>D Celkem bez DPH</b>				<b>1 845 777,33</b>																																										
DPH	%	Základ daně	DPH celkem																																											
snížená	15,0	0,00	0,00																																											
základní	21,0	1 845 777,33	387 613,24																																											
<b>Cena s DPH</b>				<b>2 233 390,57</b>																																										
<b>E Přípočty a odpočty</b>																																														
Dodá zadavatel			0,00																																											
Klouzavá doložka			0,00																																											
Zvýhodnění			0,00																																											

## Rekapitulace objektů stavby

**Stavba:** Oprava sportovní podlahy tělocvičny ZŠ Kukleny - 2 (malá)

Objednatel: Technické služby Hradec Králové p.o.

Zhotovitel: Profil Plus s.r.o.

Místo: Kukleny

Zpracoval: [REDACTED]

Datum: 18.06.2024

Kód	Zakázka	Cena bez DPH	DPH snížené	DPH základní	Cena s DPH
1766-34-21	Oprava sportovní podlahy tělocvičny ZŠ Kukleny - 2 (malá)	1 845 777,33	0,00	387 613,24	2 233 390,57
SO 01	Tělocvična	1 904 678,17	0,00	399 982,42	2 304 660,59
1.1	Architektonické a stavebně-technické řešení	1 904 678,17	0,00	399 982,42	2 304 660,59
VRN	Vedlejší rozpočtové náklady	39 330,00	0,00	8 259,30	47 589,30
D1	Změna konstrukce podlahy	-98 230,84	0,00	-20 628,48	-118 859,32
ZL 01	ZL_01_Změna konstrukce podlahy_BSH	-154 799,09	0,00	-32 507,81	-187 306,90
ZL 02	ZL_02_Dveře do nářadovny	41 200,00	0,00	8 652,00	49 852,00
ZL 03	ZL_03_Nové rozvody UT	12 298,25	0,00	2 582,63	14 880,88
ZL 04	ZL_04_Nářadí - šplh	3 070,00	0,00	644,70	3 714,70
<b>Celkem</b>		<b>1845777,33</b>	<b>0,00</b>	<b>387613,24</b>	<b>2233390,57</b>

# KRYCÍ LIST ROZPOČTU

Název stavby	Oprava sportovní podlahy tělocvičny ZŠ Kukleny - 2 (malá)	JKSO	
	Dodatek č. 1	EČO	
		Místo	Kukleny
		IČO	DIČ
Objednatel	Technické služby Hradec Králové p.o.	64809447	CZ64809447
Projektant	INS spol. s r.o.	60109971	CZ60109971
Zhotovitel	Profil Plus s.r.o.	43225110	CZ43225110
Zpracoval		13564081	
	Rozpočet číslo	CZ-CPV	
		CZ-CPA	
	Dne		
	18.06.2024		

## Měrné a účelové jednotky

Počet	Náklady / 1 m.j.	Počet	Náklady / 1 m.j.	Počet	Náklady / 1 m.j.

## Rozpočtové náklady v CZK

A		Základní rozp. náklady		B		Doplnkové náklady		C		Náklady na umístění stavby	
1	HSV	Dodávky	-5 380,02	8	Práce přesčas		0,00	13	Zařízení staveniště		0,00
2		Montáž	-496 521,57	9	Bez pevné podl.		0,00	14	VRN 2		0,00
3	PSV	Dodávky	204 021,07	10	Kulturní památka		0,00	15	Územní vlivy		0,00
4		Montáž	199 649,68	11			0,00	16	Provozní vlivy		0,00
5	"M"	Dodávky	0,00					17	VRN 5		0,00
6		Montáž	0,00					18	VRN z rozpočtu		0,00
7	ZRN (ř. 1-6)		-98 230,84	12	DN (ř. 8-11)			19	VRN (ř. 13-18)		0,00
20	HZS		0,00	21	Kompl. činnost		0,00	22	Ostatní náklady		0,00

Projektant, Zhotovitel, Objednatel  <div style="background-color: black; width: 100%; height: 50px;"></div>	<table border="1" style="width: 100%; border-collapse: collapse;"> <tr> <td colspan="4"><b>D Celkem bez DPH</b></td> <td style="text-align: right;"><b>-98 230,84</b></td> </tr> <tr> <td>DPH</td> <td>%</td> <td>Základ daně</td> <td colspan="2">DPH celkem</td> </tr> <tr> <td>snížená</td> <td>15,0</td> <td>0,00</td> <td colspan="2">0,00</td> </tr> <tr> <td>základní</td> <td>21,0</td> <td>-98 230,84</td> <td colspan="2">-20 628,48</td> </tr> <tr> <td colspan="4"><b>Cena s DPH</b></td> <td style="text-align: right;"><b>-118 859,32</b></td> </tr> <tr> <td colspan="5"><b>E Přípočty a odpočty</b></td> </tr> <tr> <td colspan="4">Dodá zadavatel</td> <td style="text-align: right;">0,00</td> </tr> <tr> <td colspan="4">Klouzavá doložka</td> <td style="text-align: right;">0,00</td> </tr> <tr> <td colspan="4">Zvýhodnění</td> <td style="text-align: right;">0,00</td> </tr> </table>	<b>D Celkem bez DPH</b>				<b>-98 230,84</b>	DPH	%	Základ daně	DPH celkem		snížená	15,0	0,00	0,00		základní	21,0	-98 230,84	-20 628,48		<b>Cena s DPH</b>				<b>-118 859,32</b>	<b>E Přípočty a odpočty</b>					Dodá zadavatel				0,00	Klouzavá doložka				0,00	Zvýhodnění				0,00
<b>D Celkem bez DPH</b>				<b>-98 230,84</b>																																										
DPH	%	Základ daně	DPH celkem																																											
snížená	15,0	0,00	0,00																																											
základní	21,0	-98 230,84	-20 628,48																																											
<b>Cena s DPH</b>				<b>-118 859,32</b>																																										
<b>E Přípočty a odpočty</b>																																														
Dodá zadavatel				0,00																																										
Klouzavá doložka				0,00																																										
Zvýhodnění				0,00																																										

## Rekapitulace objektů stavby

Stavba: Oprava sportovní podlahy tělocvičny ZŠ Kukleny - 2 (malá)

Objednatel: Technické služby Hradec Králové p.o.

Zhotovitel: Profil Plus s.r.o.

Místo: Kukleny

Zpracoval: [REDACTED]

Datum: 18.06.2024

Kód	Zakázka	Cena bez DPH	DPH snížené	DPH základní	Cena s DPH
D1	Změna konstrukce podlahy	-98 230,84	0,00	-20 628,48	-118 859,32
ZL_01	ZL_01_Změna konstrukce podlahy_BSH	-154 799,09	0,00	-32 507,81	-187 306,90
ZL_02	ZL_02_Dveře do nářadovny	41 200,00	0,00	8 652,00	49 852,00
ZL_03	ZL_03_Nové rozvody UT	12 298,25	0,00	2 582,63	14 880,88
ZL_04	ZL_04_Nářadí - šplh	3 070,00	0,00	644,70	3 714,70
<b>Celkem</b>		<b>-98230,84</b>	<b>0,00</b>	<b>-20628,48</b>	<b>-118859,32</b>

## ROZPOČET S VÝKAZEM VÝMĚR

**Stavba:** Oprava sportovní podlahy tělocvičny ZŠ Kukleny - 2 (malá)

**Objekt:** Změna konstrukce podlahy

**Část:** ZL\_01\_Změna konstrukce podlahy\_BSH

**Objednatel:** Technické služby Hradec Králové p.o.

**Zhotovitel:** Profil Plus s.r.o.

**Místo:** Kukleny

**Zpracoval:** ██████████

**Datum:** 18.06.2024

Č.	KCN	Kód položky	Popis	MJ	Množství celkem	Cena jednotková	Cena celkem
----	-----	-------------	-------	----	-----------------	-----------------	-------------

### HSV

#### Práce a dodávky HSV

**Zakládání - úprava podloží a základové spáry, zlepšování vlastností hornin**

### 21

1	R	213141111	Zřízení vrstvy z geotextilie filtrační, separační, odvodňovací, ochranné, výztužné nebo protierozní v rovině nebo ve sklonu do 1:5, šířky do 3 m	m2	-140,700		
2	693	69311201M	geotextilie netkaná separační, ochranná, filtrační, drenážní 400 g/m2	m2	-161,805		

### 63

#### Podlahy a podlahové konstrukce

7	R	631311135	Mazanina z betonu prostého bez zvýšených nároků na prostředí tl. přes 120 do 240 mm tř. C 20/25	m3	-21,105		
8	R	631319013	Příplatek k cenám mazanin za úpravu povrchu mazaniny přehlazením, mazanina tl. přes 120 do 240 mm	m3	-21,105		
9	R	631319175	Příplatek k cenám mazanin za stržení povrchu spodní vrstvy mazaniny latí před vložením výztuže nebo pletiva pro tl. obou vrstev mazaniny přes 120 do 240 mm	m3	-21,105		
10	R	631362021	Výztuž mazanin ze svařovaných sítí z drátů typu KARI	t	-0,812		
11	R	635111242	Násyp ze štěrkopísku, písku nebo kameniva pod podlahy se zhutněním z kameniva hrubého 16-32	m3	-74,571		
12	R	635111312	Násyp ze štěrkopísku, písku nebo kameniva pod podlahy pod plovoucí nebo tepelně izolační vrstvy podlah o tl. do 20 mm (lože) z písku slévárenského	m2	-28,140		

### 98

#### Demolice a sanace

17	R	985564224	Kotvičky pro výztuž stříkaného betonu z betonářské oceli do chemické malty, hloubky kotvení přes 200 do 400 mm, průměru přes 10 do 16 mm	kus	-104,000		
----	---	-----------	--	-----	----------	--	--

## ROZPOČET S VÝKAZEM VÝMĚR

**Stavba:** Oprava sportovní podlahy tělocvičny ZŠ Kukleny - 2 (malá)

**Objekt:** Změna konstrukce podlahy

**Část:** ZL\_01\_Změna konstrukce podlahy\_BSH

**Objednatel:** Technické služby Hradec Králové p.o.

**Zhotovitel:** Profil Plus s.r.o.

**Místo:** Kukleny

**Zpracoval:** [REDACTED]

**Datum:** 18.06.2024

Č.	KCN	Kód položky	Popis	MJ	Množství celkem	Cena jednotková	Cena celkem
----	-----	-------------	-------	----	-----------------	-----------------	-------------

### 998 Přesun hmot

22	R	998011001	Přesun hmot pro budovy občanské výstavby, bydlení, výrobu a služby s nosnou svislou konstrukcí zděnou z cihel, tvárnic nebo kamene vodorovná dopravní vzdálenost do 100 m pro budovy výšky do 6 m	t	-200,000		
----	---	-----------	---	---	----------	--	--

### PSV Práce a dodávky PSV

#### 711 Izolace proti vodě, vlhkosti a plynům

23	R	711111001	Provedení izolace proti zemní vlhkosti natěradly a tmely za studena na ploše vodorovné V nátěrem penetračním	m2	-140,700		
24	111	11163150M	<i>lak penetrační asfaltový</i>	t	-0,056		
25	R	711112001	Provedení izolace proti zemní vlhkosti natěradly a tmely za studena na ploše svislé S nátěrem penetračním	m2	-9,892		
26	111	11163150M	<i>lak penetrační asfaltový</i>	t	-0,004		
27	R	711141559	Provedení izolace proti zemní vlhkosti pásy přitavením NAIP na ploše vodorovné V	m2	-140,700		
28	628	62833158M	<i>hydroizolační pás asfaltový z modifikovaného asfaltu s nosnou vložkou z polyesterové rohože s minerálním posypem tl. 4,50 mm</i>	m2	-161,805		
29	R	711142559	Provedení izolace proti zemní vlhkosti pásy přitavením NAIP na ploše svislé S	m2	-9,892		
30	628	62833158M	<i>hydroizolační pás asfaltový z modifikovaného asfaltu s nosnou vložkou z polyesterové rohože s minerálním posypem tl. 4,50 mm</i>	m2	-11,376		
31	R	998711101	Přesun hmot pro izolace proti vodě, vlhkosti a plynům stanovený z hmotnosti přesunovaného materiálu vodorovná dopravní vzdálenost do 50 m v objektech výšky do 6 m	t	-0,900		

#### 713 Izolace tepelné

## ROZPOČET S VÝKAZEM VÝMĚR

Stavba: Oprava sportovní podlahy tělocvičny ZŠ Kukleny - 2 (malá)

Objekt: Změna konstrukce podlahy

Část: ZL\_01\_Změna konstrukce podlahy\_BSH

Objednatel: Technické služby Hradec Králové p.o.

Zhotovitel: Profil Plus s.r.o.

Místo: Kukleny

Zpracoval: ██████████

Datum: 18.06.2024

Č.	KCN	Kód položky	Popis	MJ	Množství celkem	Cena jednotková	Cena celkem
32	R	713121111	Montáž tepelné izolace podlah rohožemi, pásy, deskami, dílci, bloky (izolační materiál ve specifikaci) kladenými volně jednovrstvá	m2	-140,700		
	R	713121122	Montáž izolace tepelné podlah volně kladenými mezi trámy nebo rošt rohožemi, pásy, dílci, deskami 2 vrstvy	m2	140,700		
	631	63152136	pás tepelně izolační univerzální $\rho=0,034-0,035$ tl 160mm	m2	147,740		
	631	63152130	pás tepelně izolační univerzální $\rho=0,034-0,035$ tl 50mm	m2	147,740		
33	283	28375926M	deska EPS 200 do plochých střech a podlah $\rho=0,034$ tl. 100 mm	m2	-147,735		
34	R	998713102	Přesun hmot pro izolace tepelné stanovený z hmotnosti přesunovaného materiálu vodorovná dopravní vzdálenost do 50 m v objektech výšky přes 6 m do 12 m	t	0,000		
<b>762 Konstrukce tesařské</b>							
39	R	762134122	Montáž bednění stěn z hoblovaných fošen na sraz tl. do 60 mm	m2	-11,531		
40	605	60511120M	řezivo fošna hoblovaná	m3	-0,068		
41	R	762195000	Spojovací prostředky stěn a příček hřebíky, svory, fixační prkna	m3	-0,065		
42	R	762511286	Podlahové konstrukce podkladové z dřevoštěpkových desek OSB dvouvrstvých lepených na pero a drážku 2x18 mm	m2	-140,700		
43	R	762595001	Spojovací prostředky podlah a podkladových konstrukcí hřebíky, vruty	m2	-140,700		
	R	762723321	Montáž prostorové vázané kce z lepených hranolů průřezové pl přes 120 do 224 cm2	m	198,000		
	612	61223110	hranol konstrukční BSH vrstvený lepený nepohledový	m3	3,260		
115	762	762723341	Montáž prostorových vázaných konstrukcí z lepených hranolů průřezové plochy přes 288 do 450 cm2	m	31,800		
116	612	61223110	hranol konstrukční BSH vrstvený lepený nepohledový	m3	1,440		
					1,44	1,440	
	R	762524911	Položení a nastavení polštářů tloušťky do 100 mm	m	301,720		
	612	61223260	hranol konstrukční KVH lepený průřezu 40x60-280mm nepohledový	m3	1,270		
	R	763792101	Montáž dřevostaveb lišt a latí průřezové pl do 25 cm2	m	604,000		

## ROZPOČET S VÝKAZEM VÝMĚR

Stavba: Oprava sportovní podlahy tělocvičny ZŠ Kukleny - 2 (malá)

Objekt: Změna konstrukce podlahy

Část: ZL\_01\_Změna konstrukce podlahy\_BSH

Objednatel: Technické služby Hradec Králové p.o.

Zhotovitel: Profil Plus s.r.o.

Místo: Kukleny

Zpracoval: ██████████

Datum: 18.06.2024

Č.	KCN	Kód položky	Popis	MJ	Množství celkem	Cena jednotková	Cena celkem
	605	60514114	řezivo jehličnaté lať impregnovaná dl 4 m	m3	0,950		
	R	762795000	Spojovací prostředky pro montáž prostorových vázaných kcí	m3	5,480		
44	R	998762102	Přesun hmot pro konstrukce tesařské stanovený z hmotnosti přesunovaného materiálu vodorovná dopravní vzdálenost do 50 m v objektech výšky přes 6 do 12 m	t	0,000		
<b>762X Konstrukce tesařské - demontáže, bourání</b>							
46	R	762512811	Demontáž podlahové konstrukce podkladové roštu podkladového	m2	-140,700		
48	R	762711850	Demontáž prostorových vázaných konstrukcí z řeziva hraněného nebo polohraněného průřezové plochy přes 450 cm2	m	-33,000		
	R	762711820	Demontáž prostorových vázaných kcí z hraněného řeziva průřezové pl přes 120 do 224 cm2	m	162,000		
<b>766 Konstrukce truhlářské</b>							
49	R	766412214	Montáž obložení stěn plochy přes 1 m2 palubkami na pero a drážku z měkkého dřeva, šířky přes 100 mm	m2	-75,690		
	R	766416242	Montáž obložení stěn pl přes 5 m2 panely z aglomerovaných desek přes 0,60 do 1,50 m2	m2	75,690		
50	611	61191173M	palubky obkladové smrk, profil 24x146 mm	m2	-79,475		
	606	60621308	překlíčka truhlářská bříza tl 15mm jakost B,BB	m2	79,480		
51	R	766417211	Montáž obložení stěn rošt podkladový	m	158,300		
52	605	60514103M	řezivo jehličnaté lať 30x50 mm	m3	0,240		
	R	766R1	Kryty topení - ocelová kce opláštěná překlízkou	m	8,870		
55	R	998766101	Přesun hmot pro konstrukce truhlářské stanovený z hmotnosti přesunovaného materiálu vodorovná dopravní vzdálenost do 50 m v objektech výšky do 6 m	t	0,000		

**767V**

**Konstrukce zámečnické - zámečnické výrobky**

## ROZPOČET S VÝKAZEM VÝMĚR

Stavba: Oprava sportovní podlahy tělocvičny ZŠ Kukleny - 2 (malá)

Objekt: Změna konstrukce podlahy

Část: ZL\_01\_Změna konstrukce podlahy\_BSH

Objednatel: Technické služby Hradec Králové p.o.

Zhotovitel: Profil Plus s.r.o.

Místo: Kukleny

Zpracoval: [REDACTED]

Datum: 18.06.2024

Č.	KCN	Kód položky	Popis	MJ	Množství celkem	Cena jednotková	Cena celkem
63	R	76799101R	Demontáž a zpětná montáž stávající nosné ocelové konstrukce obložení otopných těles včetně veškeré výroby, vedlejších a pomocných kcí, spojovacích, kotvicích materiálů a povrchové úpravy, kompletní provedení a montáž dle projektové dokumentace	m	-8,870		
64	R	76799102R	Obroušení a nový vrchní nátěr stávající nosné ocelové konstrukce obložení otopných těles včetně veškeré výroby, vedlejších a pomocných kcí, spojovacích, kotvicích materiálů a povrchové úpravy, kompletní provedení a montáž dle projektové dokumentace	m	-8,870		
<b>775 Podlahy skládané</b>							
83	283	28319103M	podložka gumová pro zdvojené podlahy tl. 30 mm	m2	-147,735		
	283	28319103M2	podložka gumová pro zdvojené podlahy tl. 15 mm	m2	147,735		
	R	775R1	Rošt pro sportovní podlahy pružný dle ČSN EN 14904, z překližkových dílců	m2	140,700		
86	R	998775102	Přesun hmot pro podlahy skládané stanovený z hmotnosti přesunovaného materiálu vodorovná dopravní vzdálenost do 50 m v objektech výšky přes 6 do 12 m	t	0,000		

**Celkem**

## ROZPOČET S VÝKAZEM VÝMĚR

Stavba: Oprava sportovní podlahy tělocvičny ZŠ Kukleny - 2 (malá)

Objekt: Změna konstrukce podlahy

Část: ZL\_02\_Dveře do nářadovny

Objednatel: Technické služby Hradec Králové p.o.

Zhotovitel: Profil Plus s.r.o.

Místo: Kukleny

Zpracoval: [REDACTED]

Datum: 18.06.2024

Č.	KCN	Kód položky	Popis	MJ	Množství celkem	Cena jednotková	Cena celkem
----	-----	-------------	-------	----	-----------------	-----------------	-------------

**PSV**

**Práce a dodávky PSV**

**766**

**Konstrukce truhlářské**

	R	766R2	Vrata do nářadovny - dvoukřídlá, ocelová kce opláštěná překližkou	ks	1,000		
--	---	-------	---	----	-------	--	--

**Celkem**

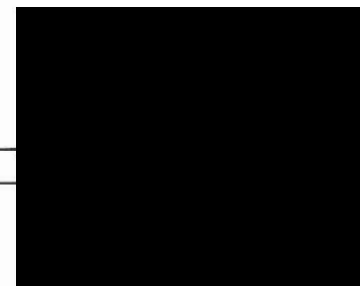

# ROZPOČET S VÝKAZEM VÝMĚR

Stavba: Oprava sportovní podlahy tělocvičny ZŠ Kukleny - 2 (malá)

Objekt: Změna konstrukce podlahy

Část: ZL\_03\_Nové rozvody UT

Objednatel: Technické služby Hradec Králové p.o.

Zhotovitel: Profil Plus s.r.o.

Místo: Kukleny

Zpracoval: [REDACTED]

Datum: 18.06.2024

Č.	KCN	Kód položky	Popis	MJ	Množství celkem	Cena jednotková	Cena celkem
----	-----	-------------	-------	----	-----------------	-----------------	-------------

## PSV

## Práce a dodávky PSV

### 735

### Ústřední vytápění - otopná tělesa

37	R	735119140	Otopná tělesa litinová montáž těles článkových	m2	-24,000		
	R	735X	Nové rozvody topení na štítové stěně (ke 3ks těles), včetně ventilů a hlavíc	kpl	1,000		
	R	735159340	Montáž otopných těles panelových třířadých dl přes 1980 do 2820 mm	ks	3,000		
	KRD	KRD.3306020060 0010	RADIK VK 33-0600/2000	ks	3,000		
38	R	998735102	Přesun hmot pro otopná tělesa stanovený z hmotností přesunovaného materiálu vodorovná dopravní vzdálenost do 50 m v objektech výšky přes 6 do 12 m	t	0,000		

### 783

### Dokončovací práce - nátěry

98	R	783601347	Příprava podkladu otopných těles před provedením nátěrů litinových odmaštěním rozpouštědlovým	m2	-63,000		
99	R	783601441	Příprava podkladu otopných těles před provedením nátěrů litinových očištění ometením	m2	-63,000		
100	R	783614141	Základní nátěr otopných těles jednonásobný litinových syntetický	m2	-63,000		
101	R	783617147	Krycí nátěr (email) otopných těles litinových dvojnásobný syntetický	m2	-63,000		

### 783X

### Dokončovací práce - nátěry - demontáže, bourání

102	R	783606821	Odstranění nátěrů z otopných těles litinových obroušením	m2	-63,000		
-----	---	-----------	--	----	---------	--	--

**Celkem**

## ROZPOČET S VÝKAZEM VÝMĚR

Stavba: Oprava sportovní podlahy tělocvičny ZŠ Kukleny - 2 (malá)

Objekt: Změna konstrukce podlahy

Část: ZL\_04\_Nářadí - šplh

Objednatel: Technické služby Hradec Králové p.o.

Zhotovitel: Profil Plus s.r.o.

Místo: Kukleny

Zpracoval: [REDACTED]

Datum: 18.06.2024

Č.	KCN	Kód položky	Popis	MJ	Množství celkem	Cena jednotková	Cena celkem
----	-----	-------------	-------	----	-----------------	-----------------	-------------

### PSV Práce a dodávky PSV

#### 766 Konstrukce truhlářské

113	R	767R2	Konstrukce šplhová atyp. 2 lana, 2 tyče	ks	1,000		
-----	---	-------	---	----	-------	--	--

#### 767V Konstrukce zámečnické - zámečnické výrobky

68	R	76799301R	Demontáž a zpětná montáž stávající ocelové šplhové konstrukce včetně veškeré výroby, vedlejších a pomocných kcí, spojovacích, kotvicích materiálů a povrchové úpravy, kompletní provedení a montáž dle projektové dokumentace	kus	-0,600		
69	R	76799302R	Obroušení a nový vrchní nátěr stávající ocelové šplhové konstrukce včetně veškeré výroby, vedlejších a pomocných kcí, spojovacích, kotvicích materiálů a povrchové úpravy, kompletní provedení a montáž dle projektové dokumentace	kus	-1,000		

### OST Ostatní

#### O11 Ostatní konstrukce a výrobky

109	R	O1100101R	Demontáž a zpětná montáž ribstolí včetně veškeré výroby, vedlejších a pomocných kcí, spojovacích, kotvicích materiálů a povrchové úpravy, kompletní provedení a montáž dle projektové dokumentace	kus	-4,000		
110	R	O1100102R	Obroušení a nový vrchní nátěr ribstolí včetně veškeré výroby, vedlejších a pomocných kcí, spojovacích, kotvicích materiálů a povrchové úpravy, kompletní provedení a montáž dle projektové dokumentace	kus	-8,000		

## ROZPOČET S VÝKAZEM VÝMĚR

Stavba: Oprava sportovní podlahy tělocvičny ZŠ Kukleny - 2 (malá)

Objekt: Změna konstrukce podlahy

Část: ZL\_04\_Nářadí - šplh

Objednatel: Technické služby Hradec Králové p.o.

Zhotovitel: Profil Plus s.r.o.

Místo: Kukleny

Zpracoval: [REDACTED]

Datum: 18.06.2024

Č.	KCN	Kód položky	Popis	MJ	Množství celkem	Cena jednotková	Cena celkem
111	R	O1100103R	Obroušení a nový vrchní nátěr stávajících držáků ribstolů včetně veškeré výroby, vedlejších a pomocných kcí, spojovacích, kotvicích materiálů a povrchové úpravy, kompletní provedení a montáž dle projektové dokumentace	kus	-16,000	[REDACTED]	[REDACTED]

**Celkem**

<b>ZMĚNOVÝ LIST</b>		<i>číslo ZL: 01</i>
Název projektu:	<b>ZŠ Kukleny – oprava sportovní podlahy ve velké tělocvičně“</b>	
Zhotovitel:	<b>Profil Plus s. r.o.</b> Se sídlem: Dlouhý Most 15, 463 12 Dlouhý Most IČ 43225110, DIČ CZ43225110	
Objednatel:	<b>TECHNICKÉ SLUŽBY HRADEC KRÁLOVÉ, p.o.</b> Se sídlem: Na Brně 362, 500 06 Hradec Králové IČ 64809447, DIČ CZ64809447	
Změnový list vystavil:	[REDAKOVANÉ]	
Datum:	18. 06. 2024	
<p><b>Předmět změny:        ZL_01    Změna konstrukce podlahy – BSH.</b></p> <p>Stávající konstrukce podlahy je provedena trémovou konstrukcí na zděných pilířcích a větraným prostorem pod konstrukcí podlahy.</p> <p>Projektová dokumentace řešila po demontáži stávající podlahy provést zásyp původně větrané dutiny vrstvou 53 cm kameniva 16-32 celkem 161,073 t.</p> <p>Navrhovaným řešením by došlo ke změně vlhkostního režimu ve stávající zděné konstrukci, odstraněním vzduchové vrstvy a doplněním vodorovné hydroizolace by hrozilo zvýšené zatížení stávajícího zdiva zemní vlhkostí.</p> <p>Navrhovaným řešením by došlo k přetížení stávající základové spáry a riziku vzniku statických poruch.</p> <p>Při prohlídce staveniště zhotovitel navrhoval transportní cestu stávající obvodovou stěnou, která by znamenala zásah do nosných meziokenních pilířů.</p> <p>Po vyhodnocení všech uvedených rizik bylo TDS navrženo řešení se zachováním větrané dutiny pod konstrukcí podlahy. Konstrukčně bude řešeno z plastových tvarovek IGLU výšky 500 – 550 mm.</p> <p>Po demontáži stávající podlahové konstrukce, bylo zjištěno, že konstrukční výška, kterou je nutné řešit v konstrukci podlahy je 93 – 97 cm, což výše popsané řešení komplikuje – výrobní sortiment IGLU je max 50 cm, vyrovnávka podkladu by současně musela být do požadované konstrukční výšky řešena hutněným zásypem šterkem.</p> <p>Po zjištění stavu stávající trémové konstrukce, bylo vyhodnoceno, že stávající systém odvětrávané podlahy funguje bez výrazných poruch již od roku 1900 (zjištěno z výrobního štítku odstraňovaného řeziva).</p>		

Na základě všech dostupných informací bylo po vzájemné konzultaci TDS, dodavatele, projektanta i investora rozhodnuto o zachování stávajícího systému větrané podlahy, s tím, že bude provedena kompletní výměna nosných trámů za únosné lepené hranoly BSH. Krajiní stávající trámy v podélném směru vykazují drobné poruchy – budou vyměněny. Všechny trámy budou uloženy na vodorovné hydroizolaci.

Této konstrukci bude uzpůsobena konstrukce podlahy, tak aby byly zachovány požadované parametry sportovní podlahy.

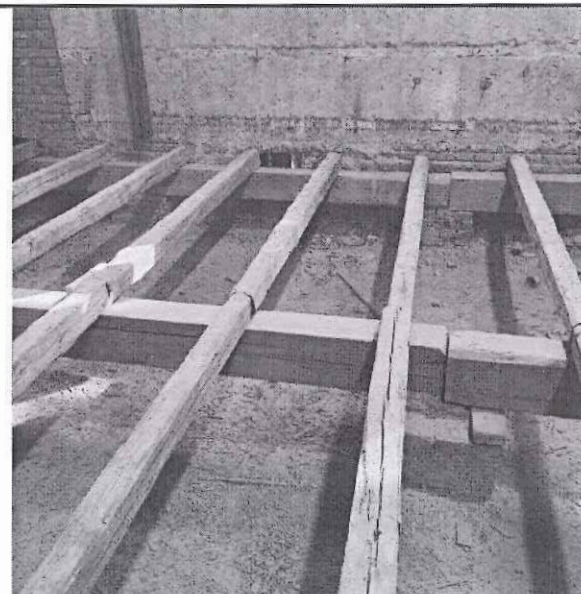
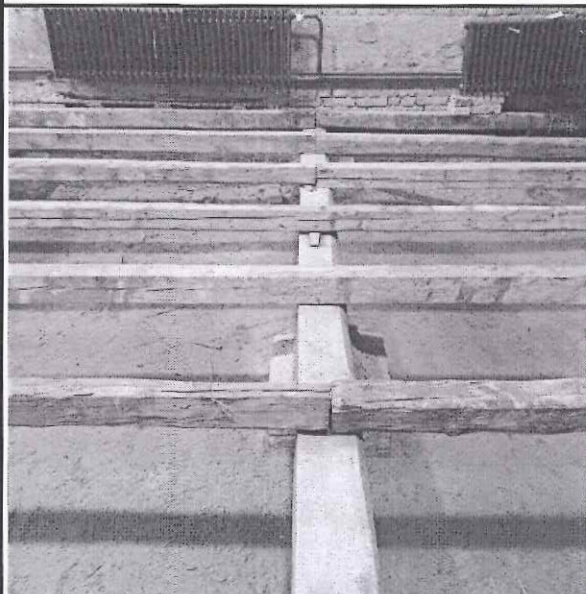

Cena méněprací bez DPH:

**-806 677,87 Kč**

Cena víceprací bez DPH:

**651 878,78 Kč**

Výsledná cena změny bez DPH:

**-154 799,09 Kč**

Nově sjednaná lhůta dokončení díla:

**Bez změny**

Níže podepsané osoby potvrzují uvedenou změnu rozsahu díla:

Za objednatele:

Datum:

Za zhotovitele:

Datum:



Za autorský dozor:

Datum:

Za technický dozor stavebníka:

Datum:

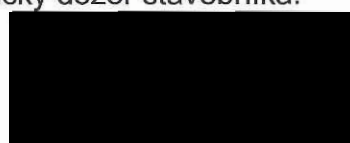



<b>ZMĚNOVÝ LIST</b>		<i>číslo ZL: 02</i>
Název projektu:	<b>ZŠ Kukleny – oprava sportovní podlahy ve velké tělocvičně“</b>	
Zhotovitel:	<b>Profil Plus s. r.o.</b> Se sídlem: Dlouhý Most 15, 463 12 Dlouhý Most IČ 43225110, DIČ CZ43225110	
Objednatel:	<b>TECHNICKÉ SLUŽBY HRADEC KRÁLOVÉ, p.o.</b> Se sídlem: Na Brně 362, 500 06 Hradec Králové IČ 64809447, DIČ CZ64809447	
Změnový list vystavil:	[REDAKCE]	
Datum:	18. 06. 2024	

**Předmět změny: ZL\_02 Dveře nářadovny.**

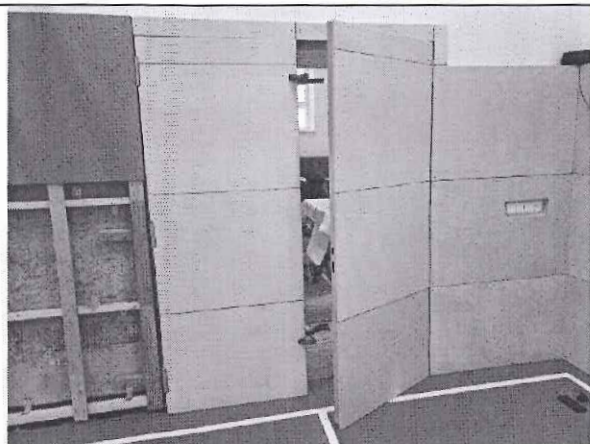
Zhotovitel navrhnul z bezpečnostních důvodů doplnit stávající otvor mezi tělocvičnou a nářadovnou o rámové dveře skryté v obložení stěny.



VZOR

Cena méněprací bez DPH:  - <b>Kč</b>	Cena víceprací bez DPH:  <b>41 200,00 Kč</b>
Výsledná cena změny bez DPH:  <b>41 200,00 Kč</b>	Nově sjednaná lhůta dokončení díla:  <b>Bez změny</b>
Níže podepsané osoby potvrzují uvedenou změnu rozsahu díla:	
Za objednatele:   Datum:	Za zhotovitele:  Datum:
Za autorský dozor:   Datum:	Za technický dozor stavebníka:  Datum:

<b>ZMĚNOVÝ LIST</b>		<i>číslo ZL: 03</i>
Název projektu:	<b>ZŠ Kukleny – oprava sportovní podlahy ve velké tělocvičně“</b>	
Zhotovitel:	<b>Profil Plus s. r.o.</b> Se sídlem: Dlouhý Most 15, 463 12 Dlouhý Most IČ 43225110, DIČ CZ43225110	
Objednatel:	<b>TECHNICKÉ SLUŽBY HRADEC KRÁLOVÉ, p.o.</b> Se sídlem: Na Brně 362, 500 06 Hradec Králové IČ 64809447, DIČ CZ64809447	
Změnový list vystavil:	[REDAKCE]	
Datum:	18. 06. 2024	

**Předmět změny: ZL\_03 Nové rozvody UT.**

Při realizaci stavby – demontáži podlah bylo zjištěno dlouhodobé zatékání z radiátorů a rozvodů do podlahové konstrukce.

Změnový list řeší nový rozvod UT včetně osazení nových deskových radiátorů a uzavíracích ventilů na topné větvi..

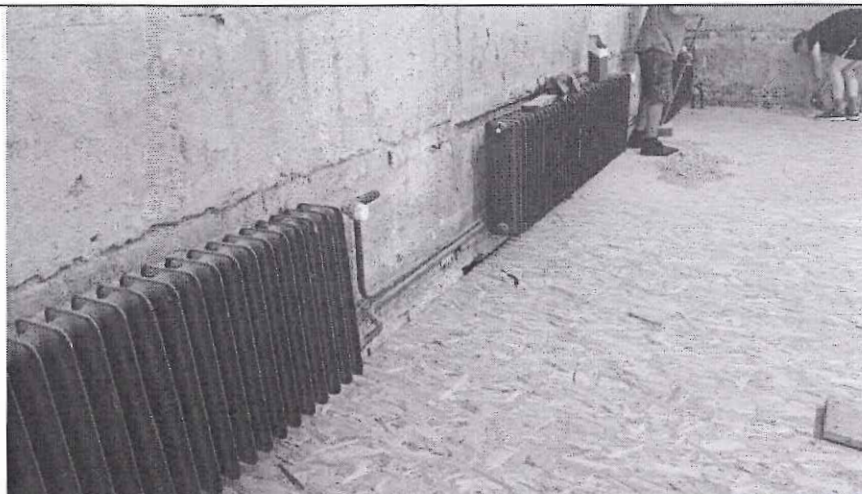

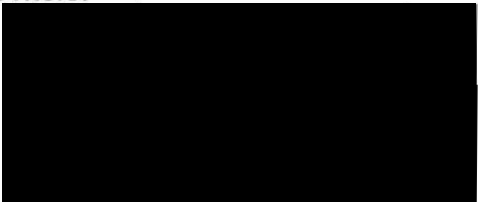
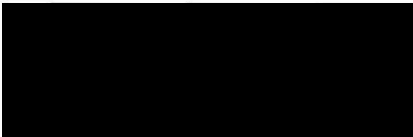

Cena méněprací bez DPH: <b>-61 716,75 Kč</b>	Cena víceprací bez DPH: <b>74 015,00 Kč</b>
Výsledná cena změny bez DPH: <b>12 298,25 Kč</b>	Nově sjednaná lhůta dokončení díla: <b>Bez změny</b>
Níže podepsané osoby potvrzují uvedenou změnu rozsahu díla:	
Za objednatele:  Datum:	Za zhotovitele:  Datum:
Za autorský dozor:  Datum:	Za technický dozor stavebníka:  Datum:

<b>ZMĚNOVÝ LIST</b>		<i>číslo ZL: 04</i>
Název projektu:	<b>ZŠ Kukleny – oprava sportovní podlahy ve velké tělocvičně“</b>	
Zhotovitel:	<b>Profil Plus s. r.o.</b> Se sídlem: Dlouhý Most 15, 463 12 Dlouhý Most IČ 43225110, DIČ CZ43225110	
Objednatel:	<b>TECHNICKÉ SLUŽBY HRADEC KRÁLOVÉ, p.o.</b> Se sídlem: Na Brně 362, 500 06 Hradec Králové IČ 64809447, DIČ CZ64809447	
Změnový list vystavil:	[REDAKCE]	
Datum:	28. 06. 2024	

**Předmět změny:      ZL\_04    Změna nářadí - šplh.**

Zhotovitel upozornil na nevyhovující umístění konstrukce na šplh, zejména z hlediska bezpečné odstupové vzdálenosti od stávajícího radiátorového krytu.

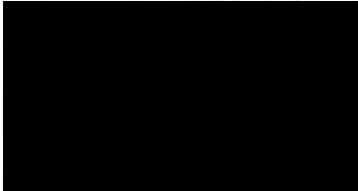
Bylo dohodnuto, že se stávající konstrukce nebude upravovat, ale pořídí se konstrukce nová, která bude osazena dvěma tyčemi a dvěma lany.

Cena méněprací bez DPH: <b>-25 080,00 Kč</b>	Cena víceprací bez DPH: <b>28 150,00 Kč</b>
Výsledná cena změny bez DPH: <b>3 070,00 Kč</b>	Nově sjednaná lhůta dokončení díla: <b>Bez změny</b>
Níže podepsané osoby potvrzují uvedenou změnu rozsahu díla:	
Za objednatele:  Datum:	Za zhotovitele:  Datum:
Za autorský dozor:  Datum:	Za technický dozor stavebníka:  Datum: